

MODELLO CD1

Iscrizione Coltivatori Diretti

Manuale Patronati

1 – SOFTWARE DOWNLOAD _____ **2**

APPLET JAVA _____ **3**

2 – INVIO DENUNCE CD1 _____ **4**

3 – CONSULTAZIONE TRASMISSIONI E RICEVUTE CD1 _____ **5**

RICERCA _____ **5**

STAMPA FASCICOLO _____ **7**

Il modello CD1 è un'applicazione Internet nata per l'acquisizione telematica delle denunce di iscrizione dei coltivatori diretti da parte dei patronati.

L'applicazione è disponibile sul sito Internet dei patronati sotto la voce "Domande"

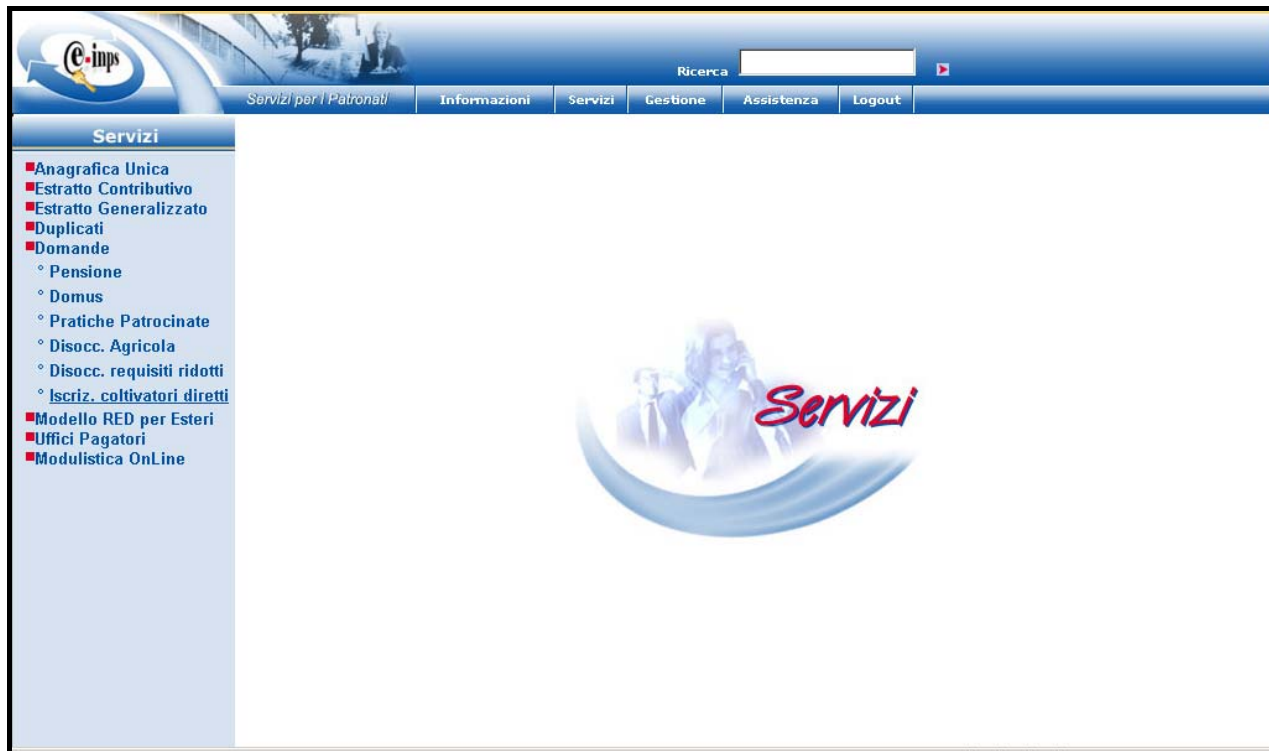

1 - Accesso Internet

L'accesso all'applicazione viene filtrato direttamente dal portale dei patronati dove è richiesto l'inserimento della propria userId e password. Una volta ottenuto l'accesso sarà possibile visualizzare il menu dei servizi disponibili.



2 - Menu Servizi Disponibili

Il menu dei servizi permette di:

1. Inviare denunce tramite file
2. Visualizzare lo stato di elaborazione delle pratiche inviate
3. Scaricare il software necessario alla creazione dei file da inviare in modo telematico.

1 – Software download



3 - DownLoad Files

In questa sezione l'utente potrà trovare tutto il necessario per l'utilizzo completo dell'applicazione stessa.

In modo particolare, sarà possibile scaricare il software necessario per creare i file delle denunce da inviare poi all'Istituto: l'applet Java e la Java Virtual Machine da installare sul proprio PC.

APPLET JAVA

ATTENZIONE: Installare in una directory con un nome lungo almeno 4 caratteri

4 - Applet Java

L'applet Java è una piccola applicazione stand-alone, che consente di creare i file contenenti le denunce di iscrizione.

La creazione di questi file può avvenire anche attraverso più fasi: la voce di menu "Salva" permette di creare dei file temporanei ".cd0" che si possono aprire e modificare in continuazione. Una volta che la denuncia è completa, attraverso il comando "Produci File" verranno effettuati tutti i controlli di obbligatorietà e di congruità dei dati inseriti, ed in caso di successo verrà creato il file finale.

2 – Invio Denunce CD1

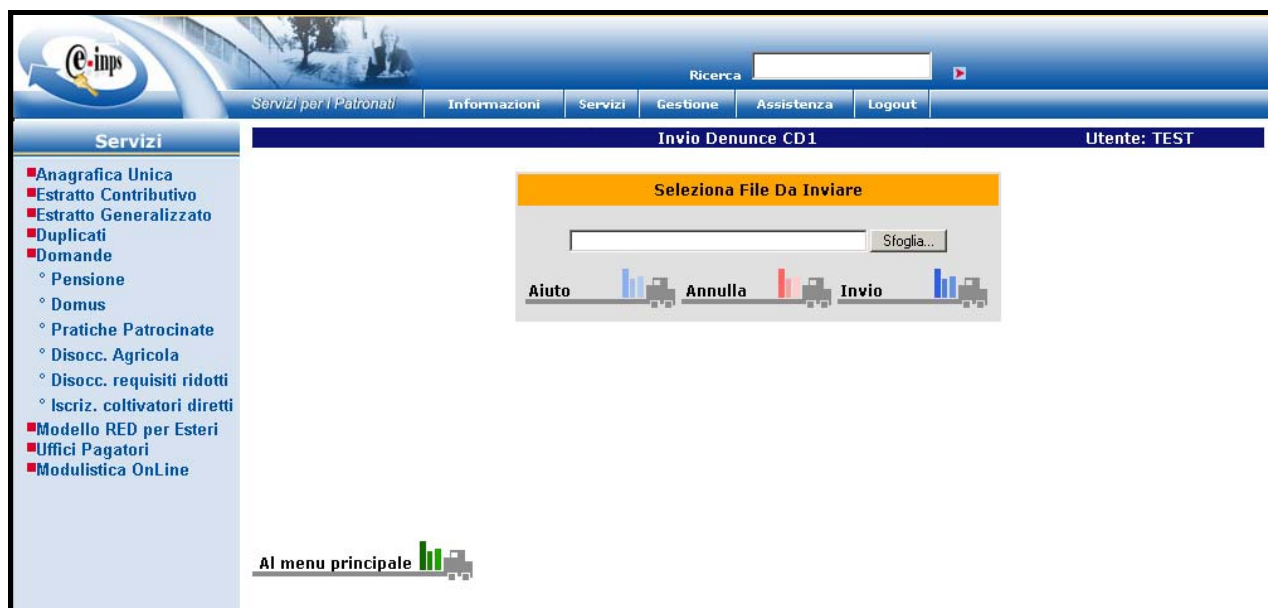

5 - Invio Denunce

I file prodotti dall'applet Java possono essere inviati all'Istituto attraverso l'apposita interfaccia accessibile dal menu dei servizi.

Una volta scelto il file da inviare, esso verrà preso in consegna dall'applicazione e, dopo aver effettuato gli opportuni controlli, sarà salvato negli archivi e messo a disposizione degli operatori della Sede di Competenza affinché lo prendano in esame e lo elaborino secondo la normale procedura.

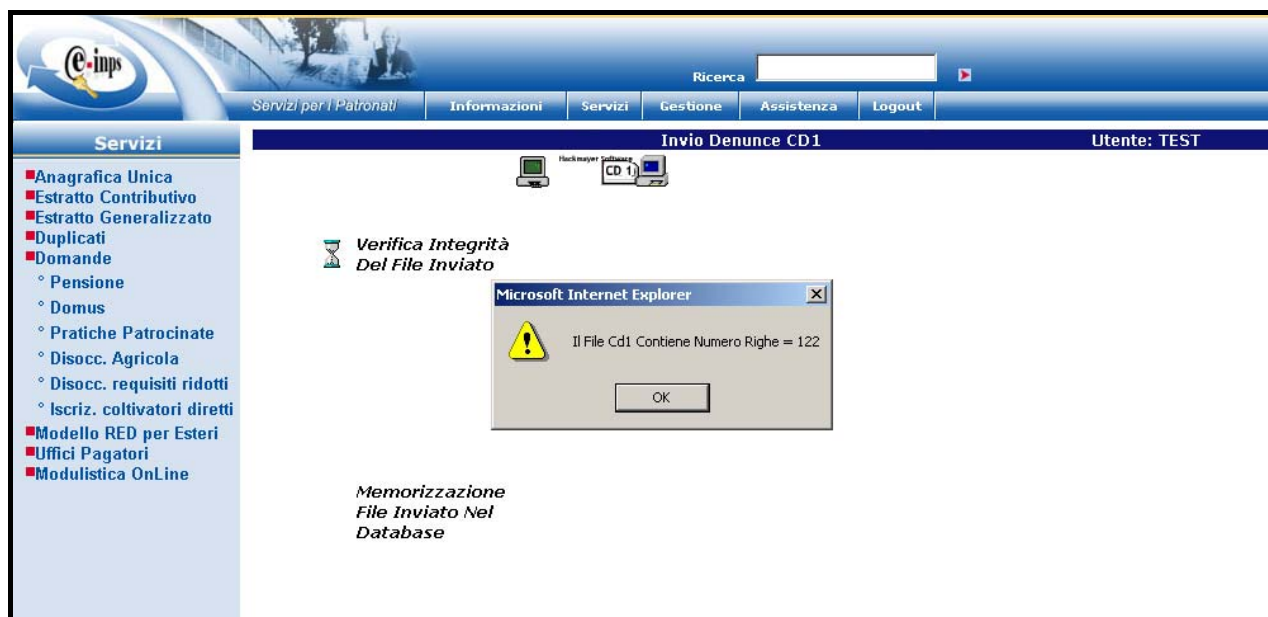

6 - Controllo Formale File

È possibile inviare più di una volta lo stesso file a patto che esso non sia stato ancora preso in esame dalla sede, ovvero se una pratica si trova già nello stato 3 o in un qualunque stato superiore, non sarà più possibile modificarla, se non tramite l'apposita interfaccia di modifica del fascicolo.

Alla fine dell'operazione, e solamente in caso di successo, apparirà una schermata in cui sarà possibile scaricare la ricevuta dell'invio in formato PDF: in questo file saranno contenute le seguenti informazioni:

- Sede INPS di competenza
- Codice fiscale del titolare dell'azienda
- Nome e cognome del titolare dell'azienda
- Numero di protocollo associato alla pratica
- Patronato delegato, se presente
- Data di trasmissione del file

Quindi si potrà ritornare al menù principale e scegliere di inviare una nuova pratica, di consultare lo stato elaborativi delle partiche precedentemente inviate o di uscire dall'applicazione stessa.

3 – Consultazione Trasmissioni e Ricevute CD1

È la sezione attraverso la quale è possibile visualizzare la propria pratica.

RICERCA

Prima di effettuare una qualunque operazione è necessario effettuare una ricerca dettagliata inserendo uno o più dei seguenti parametri:

- Anno di presentazione
- Mese di presentazione
- Numero progressivo del protocollo
- Codice fiscale del titolare
- Stato della pratica

7 - Ricerca Denuncia

La ricerca si può effettuare in due modi diversi:

1. Periodo di ricerca

Le denunce si possono ricercare per periodo di trasmissione (in tal caso si deve scegliere l'anno) o per periodo di riferimento (si deve scegliere il mese e l'anno)

2. Filtro di ricerca

Le denunce si possono ricercare per numero di protocollo o per codice fiscale del titolare dell'azienda e per stato della pratica.

In entrambi i casi se lo stato della pratica non è indicato la ricerca estrapolerà tutte quelle denunce, rispondenti ai criteri di ricerca prescelti, che si trovano in uno qualunque dei seguenti stati:

- 0 – la denuncia è stata inviata ma non è ancora stata presa in esame.
- 3 – la denuncia si trova in fase istruttoria, ovvero è stata presa in carico da un operatore.
- 5 – la denuncia è stata accolta e deve essere inviata all'archivio centrale.
- 8 – la denuncia è in fase di acquisizione manuale.

Servizi

- Anagrafica Unica
- Estratto Contributivo
- Estratto Generalizzato
- Duplicati
- Domande
 - Pensione
 - Domus
 - Pratiche Patrociate
 - Disocc. Agricola
 - Disocc. requisiti ridotti
 - Iscriz. coltivatori diretti
- Modello RED per Esteri
- Uffici Pagatori
- Modulistica OnLine

Risultato Ricerca Utente: TEST

Data Ricezione	Codice Sede	Stato	Nome File	Titolare	Num. Protocollo	Cod. Pat.
26/05/2004 10.21.11	7000	Inviato	titnonattivo.cd1	BRTFNC60C02H501Z BERTOLINI	0031272	01
20/04/2004	9200	In Acquisizione		grdtgy50s12h501s giacomelli	0000000	01
13/05/2004	9200	In Acquisizione		dlcmnc72l60h199u diluca sidozzi	77777	01
20/05/2004	9200	In Acquisizione		crtnnc68s23h501x	999	01

[Al menu principale](#)

8 - Risultato Ricerca

Il risultato della ricerca produrrà un elenco di tutte le domande di iscrizione soddisfacenti i criteri e mostrerà le seguenti informazioni:

- data ricezione (nel caso di un file corrisponderà alla data di invio dello stesso).
- codice sede INPS
- stato della pratica
- nome del file, se presente
- Codice Fiscale del Titolare dell'azienda che sta richiedendo l'iscrizione
- Numero Progressivo del Protocollo
- Codice Patronato, se presente nella denuncia

A ciascuna denuncia sarà associata un'immagine che permette la stampa in formato PDF dei dati in essa contenuti. Stampare la denuncia.

STAMPA FASCICOLO

Nel caso in cui la pratica si trovi in un qualunque stato diverso da 8 (In acquisizione) e da 0 (inviato, ma non ancora preso in carica) è possibile stampare o semplicemente visualizzare la denuncia in formato PDF. I dati sono graficamente rappresentati secondo il modello cartaceo della denuncia di iscrizione fornito dall'Istituto.