Stato attuale

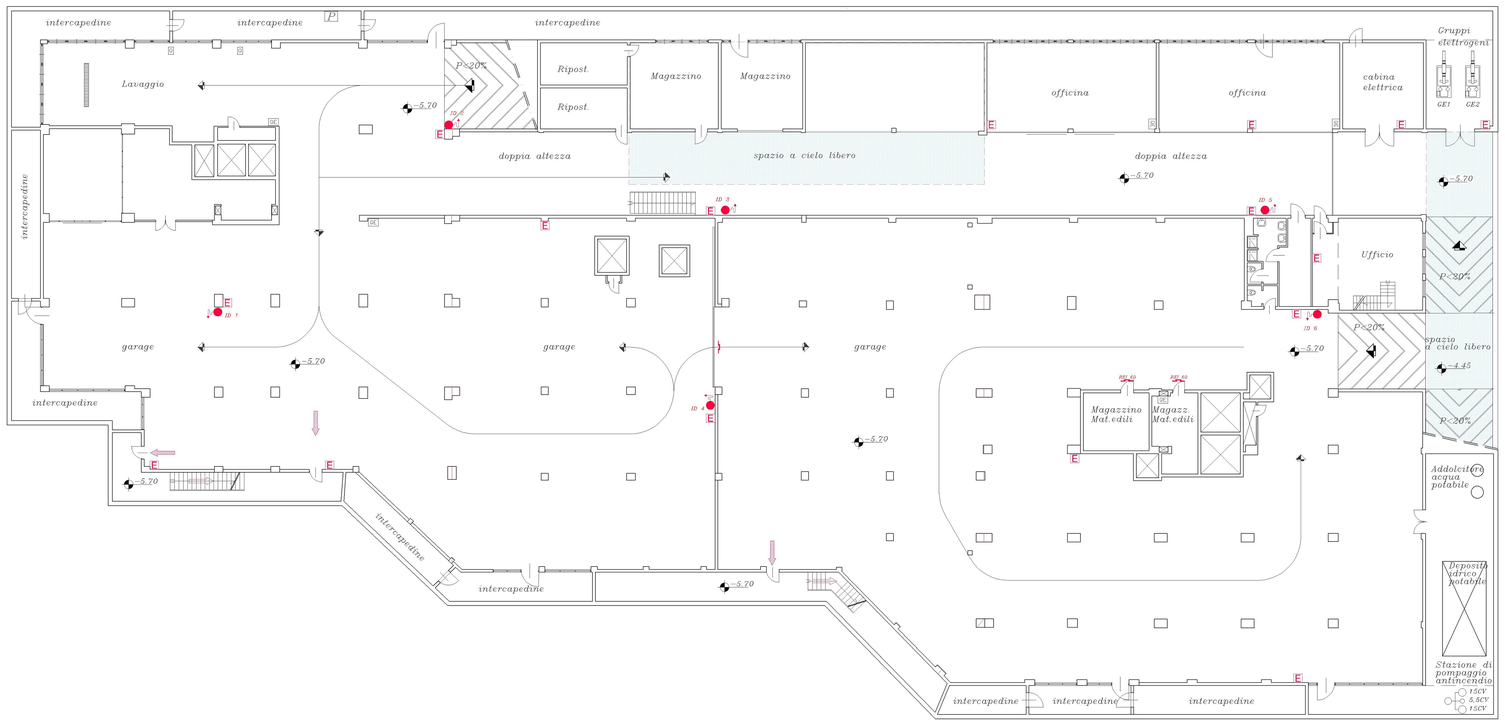

LEGENDA

- Via d'uscita – percorso verso l'alto
- Via d'uscita – percorso verso il basso
- Via d'uscita – percorso orizzontale
- Attacco UNI 70
- Idrante UNI 45
- Estintore portatile min. 13A 89B
- Lampada Emergenza
- Pulsante allarme incendio a rottura vetro
- Canalizzazione aria
- Nuova Porta
- Porta Tagliafuoco
- Rivelatore Fumo
- Sensore antintrusione
- Parete da riqualificare REI 120
- Nuova parete REI 120
- Parete da demolire
- Spazio a cielo libero
- Pulsante di sgancio protetto
- Altoparlante
- Via di accesso

Schema Compartimenti

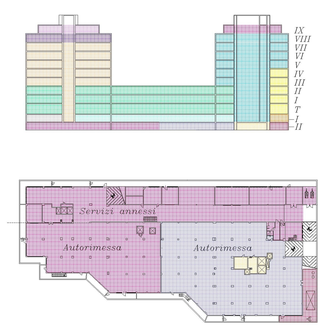

Sistemazione di progetto

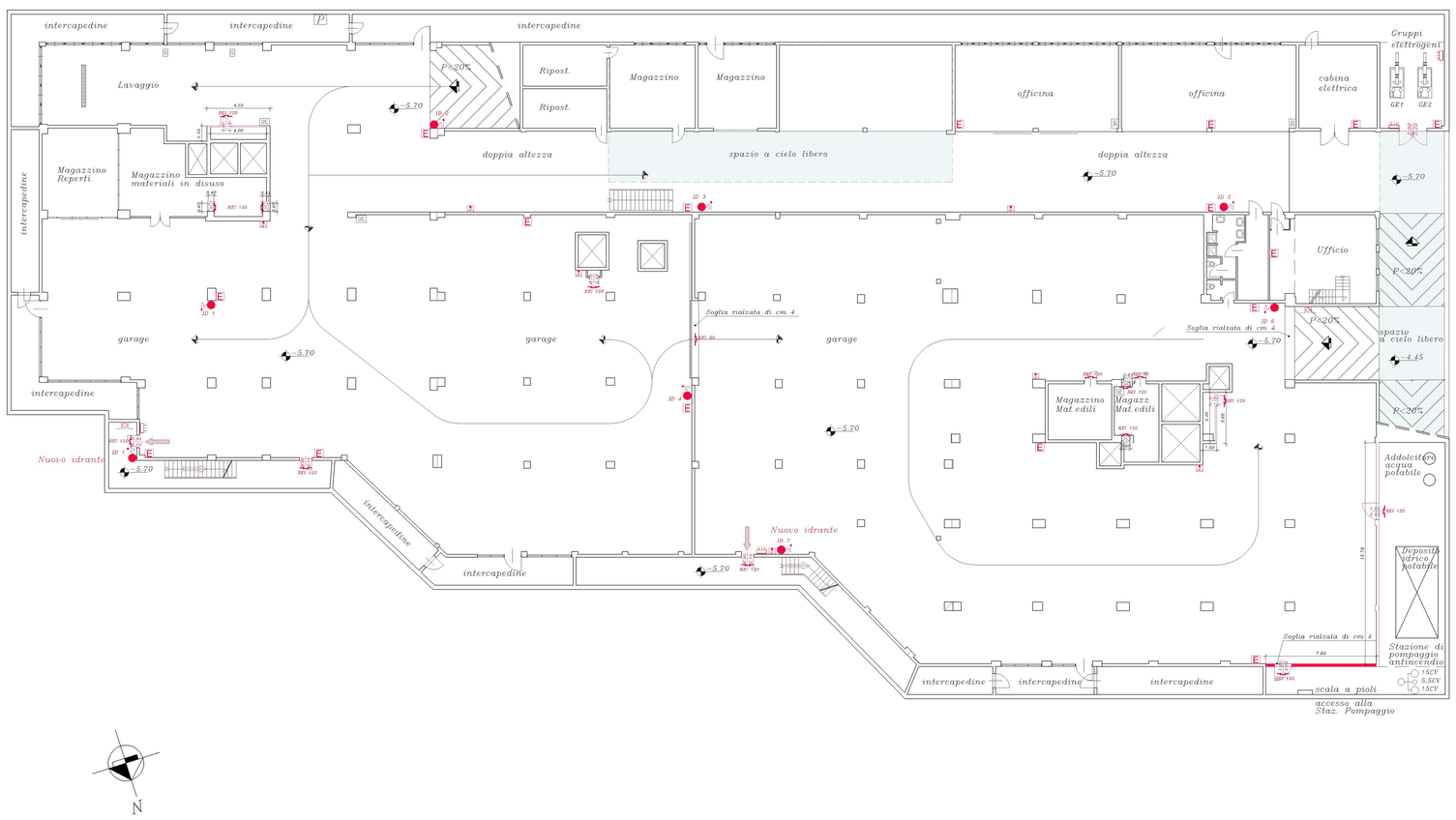

PROGETTO:	Adeguamento norme Prevenzione Incendi Prefettura e Questura di Oristano	
OGGETTO:	Pianta Secondo Interrato Stato attuale e Sistemazione di Progetto	
Scala 1:200	Note :	Il Committente
Data 09 Febbraio 2007		Il Progettista
Tavola 1.2		Il Dirett. dei Lavori