		SEDE REGIONALE PUGLIA UFFICIO TECNICO - BARI - VIA PUTIGNANI 108	TAVOLA
OGGETTO: LAVORI DI MANUTENZIONE STRAORDINARIA PROGETTI ESTERNI EDIFICIO PER UFFICI INPS DI BARI VIA PUTIGNANI / VIA CAIROLI		A 2	
ELABORATO: PROGETTO ESECUTIVO PIANO TERRA		DATA: SEPT. 2008	
PROGETTISTA: DR. ING. NICOLA BARRACCA		RAPP. 1: 100	
COLLABORATORE: DR. VINCENZO DEPAULO			

 zone interne dell'edificio
 escluse dall'intervento

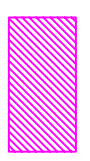
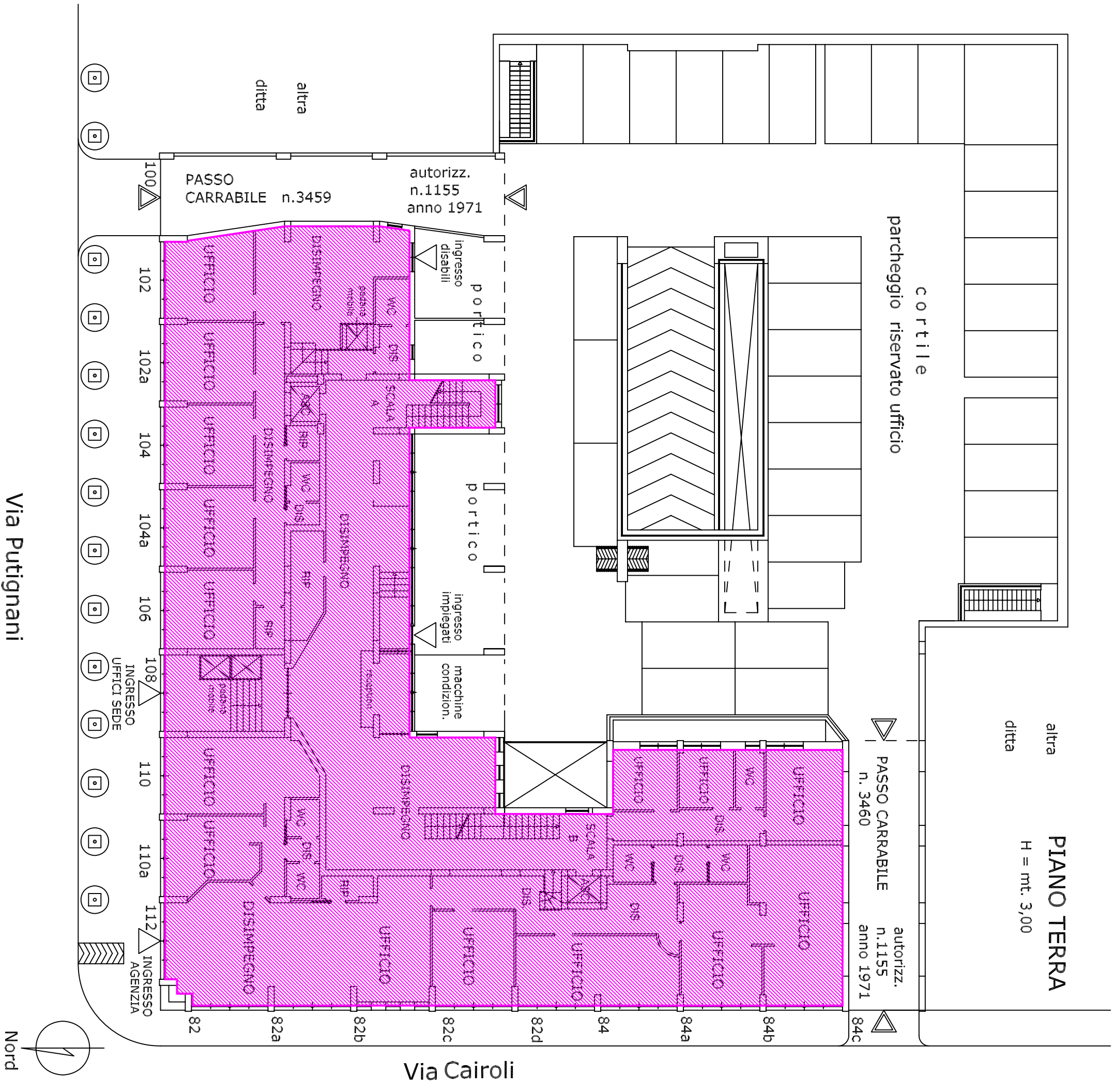

Via Putignani

Via Cairolì

Nord

cortile
parcheeggio riservato ufficio

PASSO CARRABILE
 n. 3460
 autorizz.
 n. 1155
 anno 1971

PASSO CARRABILE n.3459
 autorizz.
 n.1155
 anno 1971

altra
 ditta
PIANO TERRA
 H = mt. 3,00

altra
 ditta

ingresso disabili

portico

ingresso impiegati

macchine condizion.

INGRESSO UFFICI SEDE

INGRESSO AGENZIA