SEDE REGIONALE PUGLIA
UFFICIO TECNICO - BARI - VIA PUTIGNANI 108

OGGETTO:
LAVORI DI MANUTENZIONE
STRAORDINARIA
PROSPETTI ESTERNI
EDIFICIO PER UFFICI INPS DI BARI
VIA PUTIGNANI / VIA CAIROLI

TAVOLA
A 3

ELABORATO:
PROGETTO ESECUTIVO
PIANTA PIANO PRIMO

DATA: SETT. 2008

RAPP. 1 : 100

PROGETTISTA : DR.ING. NICOLA BORRACCIA

COLLABORATORE: DR. VINCENZO DEPALO

PIANO PRIMO
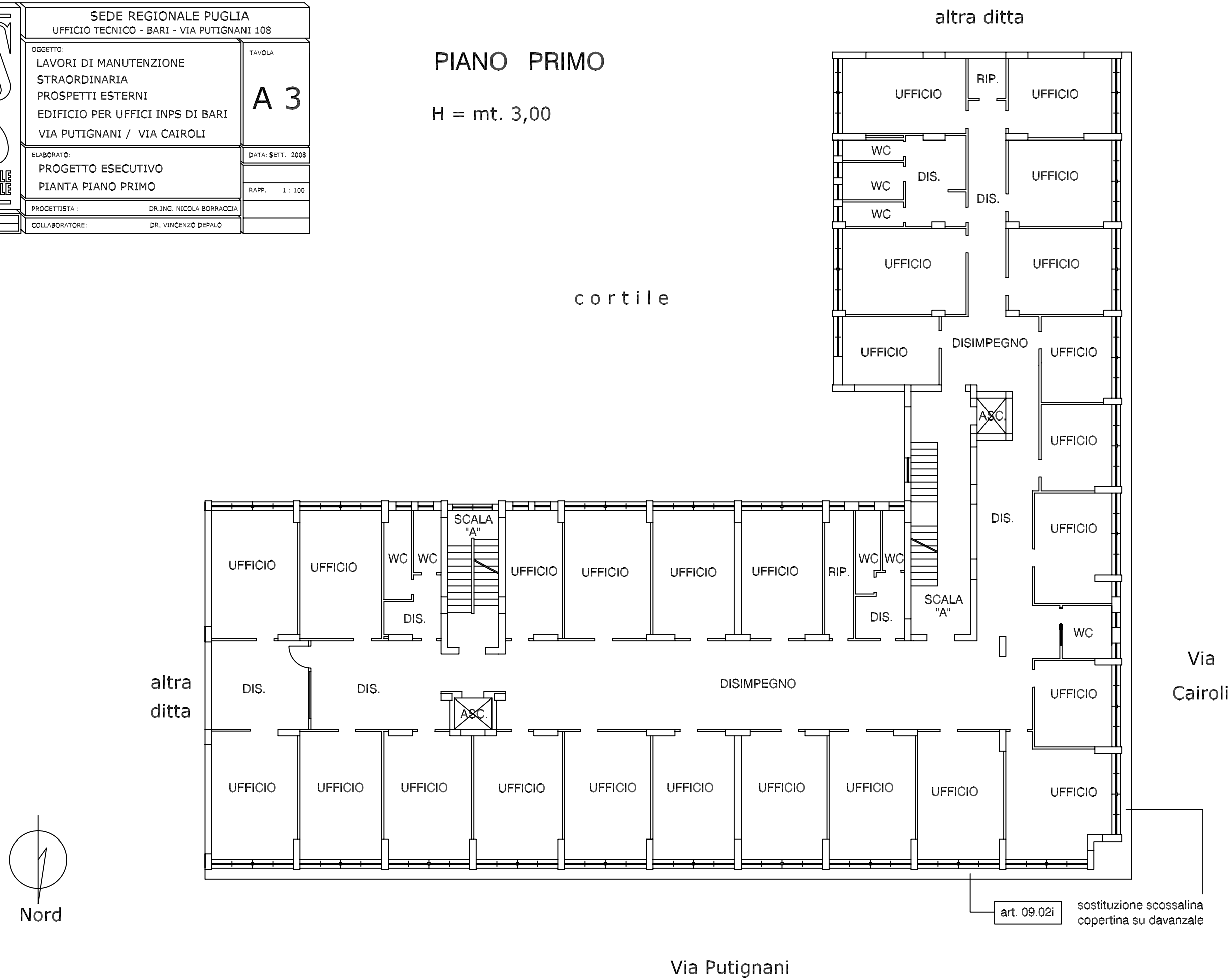
H = mt. 3,00