

## Via degli orti

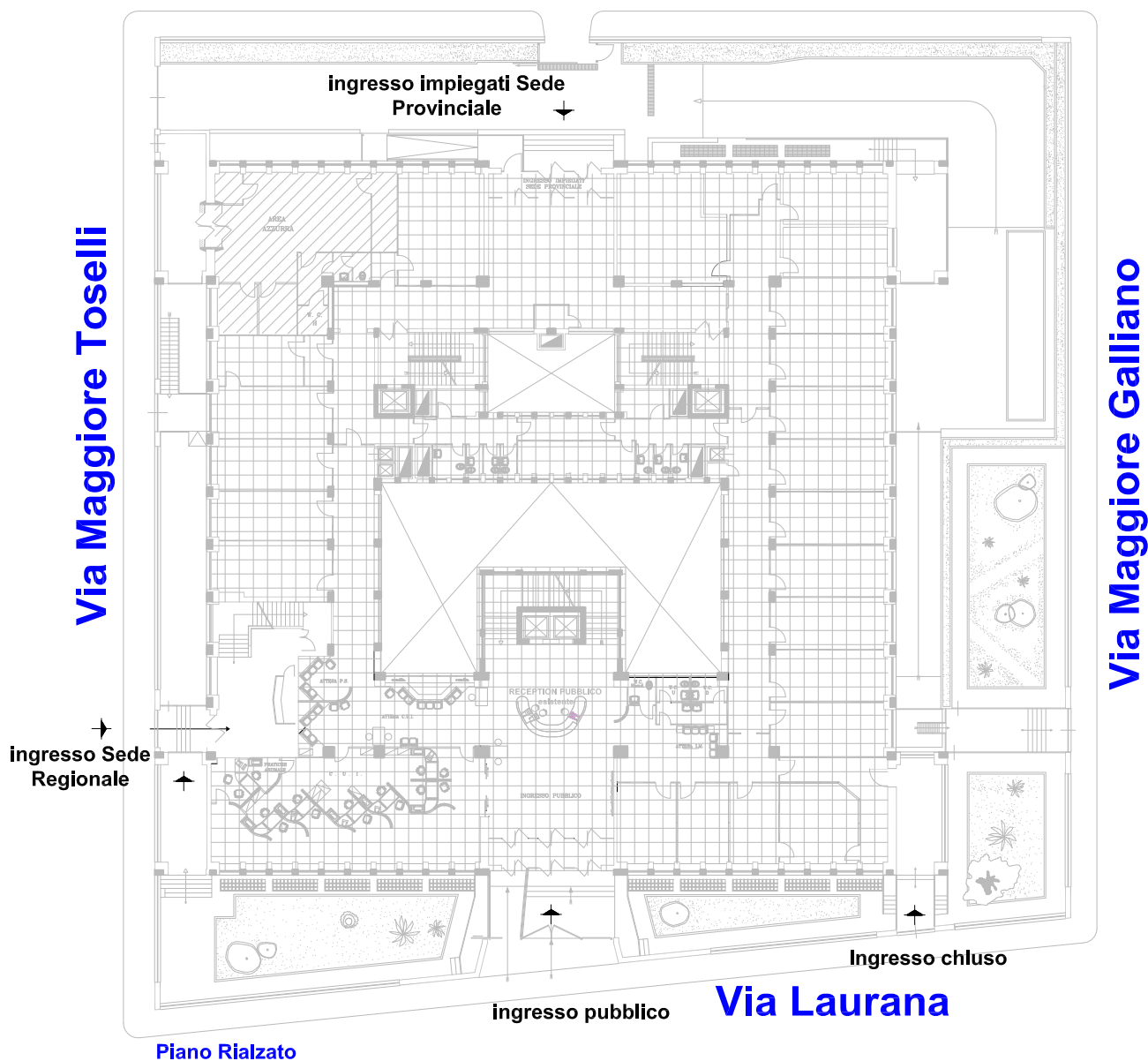

## SITUAZIONE ANTE OPERAM



**ISTITUTO NAZIONALE DELLA  
PREVIDENZA SOCIALE**  
COORDINAMENTO GENERALE TECNICO EDILIZIO  
Ufficio IX

EDIFICIO: Palermo Regionale  
Via Maggiore Toselli - Palermo  
PIANO RIALZATO

**INSTALLAZIONE DI  
SISTEMA DI  
CONTROLLO ACCESSI**

tavola n° 17 - 01  
scala  
progetto: Ing. Giovanni Stalio

rev.	data
0	settembre 2009
1	
2	



Lo stabile della Sede Provinciale Palermo è del tutto integrato con la Sede Regionale Sicilia.

A parte l'ingresso separato in Via Francesco Laurana, le due strutture sono del tutto intercomunicanti.

Ai fini dell'installazione del Sistema di Controllo Accessi, le due strutture devono pertanto essere realizzate in modo contestuale.

## SITUAZIONE POST OPERAM

 <b>ISTITUTO NAZIONALE DELLA PREVIDENZA SOCIALE</b> COORDINAMENTO GENERALE TECNICO EDILIZIO Ufficio IX	EDIFICIO: Palermo Regionale Via Maggiore Toselli - Palermo PIANO RIALZATO	tavola n° 17 - 02	
	<b>INSTALLAZIONE DI SISTEMA DI CONTROLLO ACCESSI</b>	scala progetto: Ing. Giovanni Stalio	
rev.		data	
0		settembre 2009	
1			
2			

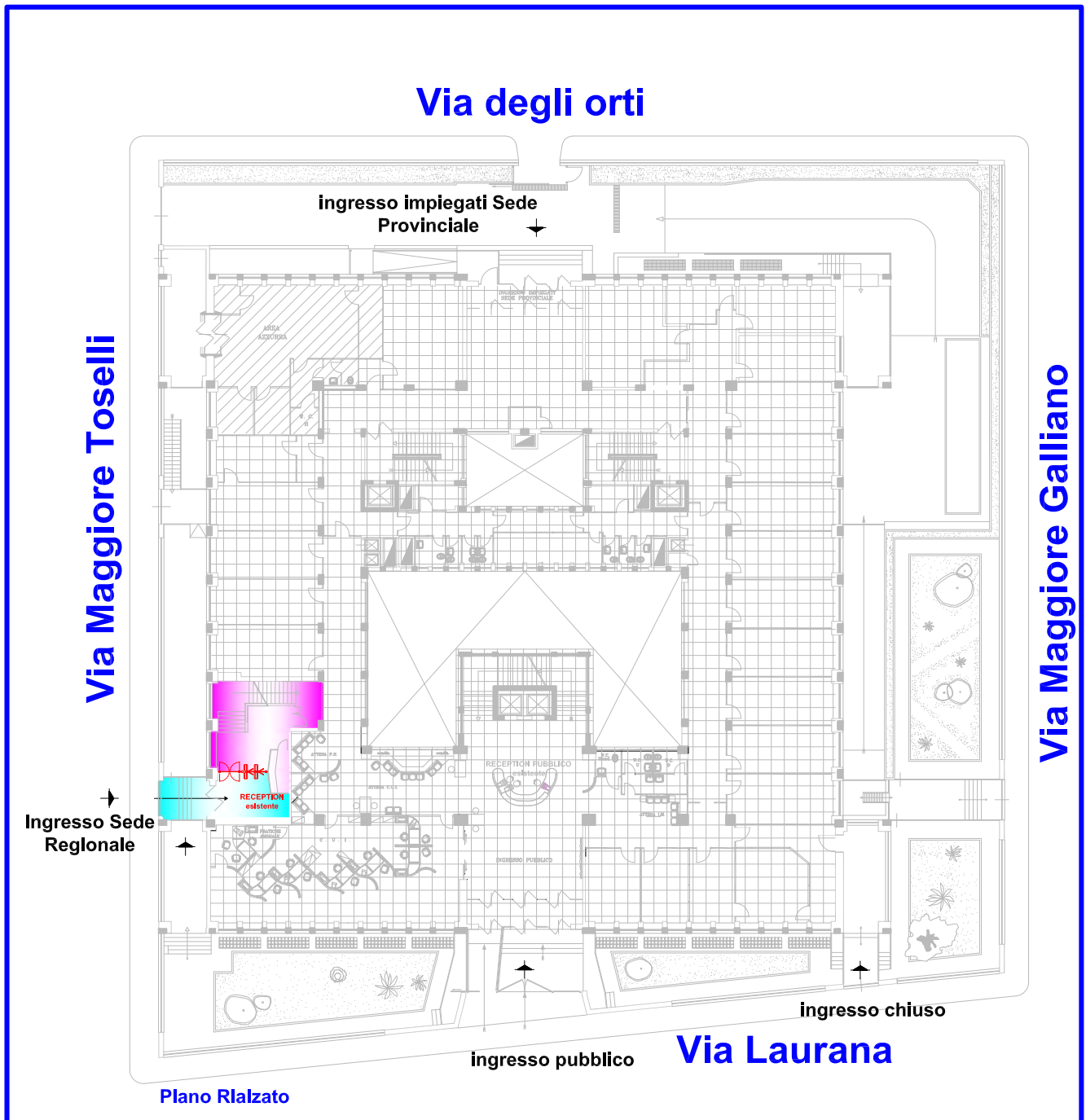

Lo stabile della Sede Provinciale Palermo è del tutto integrato con la Sede Regionale Sicilia.

A parte l'ingresso separato in Via Francesco Laurana, le due strutture sono del tutto intercomunicanti.

Ai fini dell'installazione del Sistema di Controllo Accessi, le due strutture devono pertanto essere realizzate in modo contestuale.

## SEPARAZIONE PUBBLICO IMPIEGATI

 <b>ISTITUTO NAZIONALE DELLA PREVIDENZA SOCIALE</b> COORDINAMENTO GENERALE TECNICO EDILIZIO Ufficio IX	EDIFICIO: Palermo Regionale Via Maggiore Toselli - Palermo PIANO RIALZATO	tavola n° 17 - 03	
	<b>INSTALLAZIONE DI SISTEMA DI CONTROLLO ACCESSI</b>	scala progetto: Ing. Giovanni Stalio	
rev.		data	
0		settembre 2009	
1			
	2		

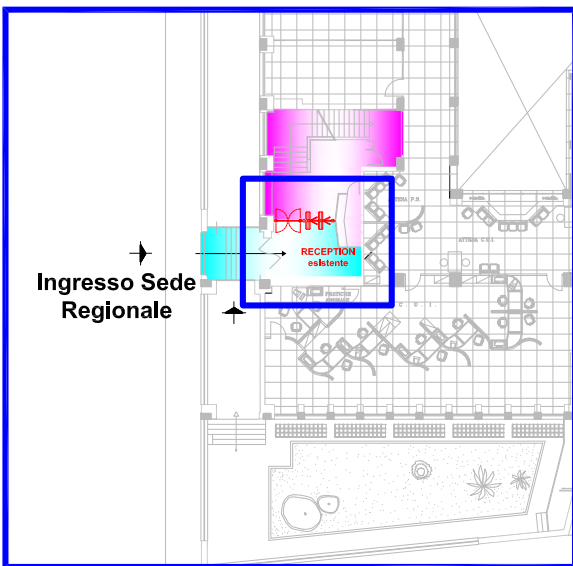
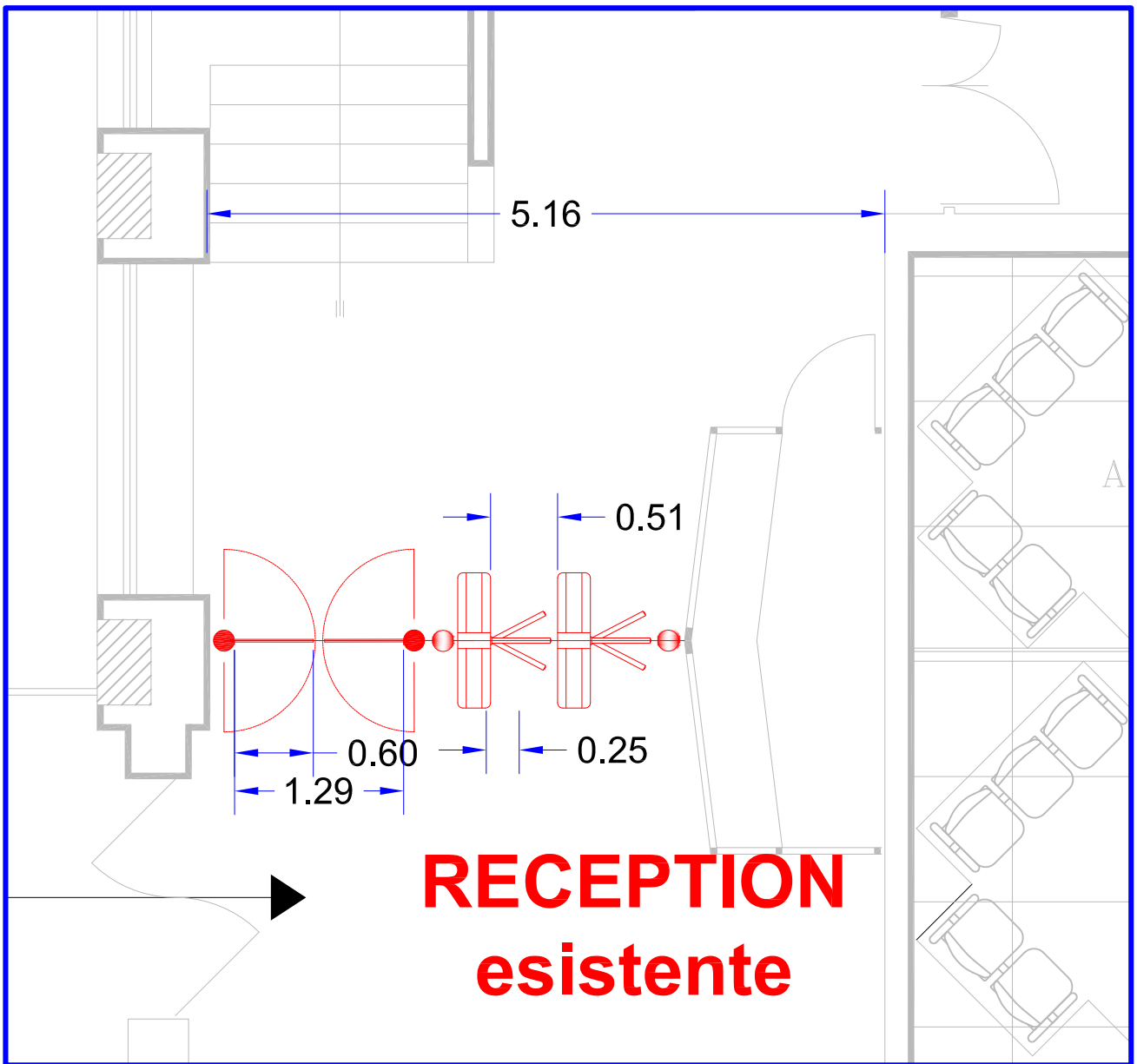

**Scala 1 : 50  
misure in m**

**DETTAGLIO 1**



**ISTITUTO NAZIONALE DELLA  
PREVIDENZA SOCIALE**  
COORDINAMENTO GENERALE TECNICO EDILIZIO  
Ufficio IX

EDIFICIO: Palermo Regionale  
Via Maggiore Toselli - Palermo  
PIANO RIALZATO

**INSTALLAZIONE DI  
SISTEMA DI  
CONTROLLO ACCESSI**

tavola n° 17 - 04	
scala	
progetto: Ing. Giovanni Stalio	
rev.	data
0	settembre 2009
1	
2	

## Via degli orti

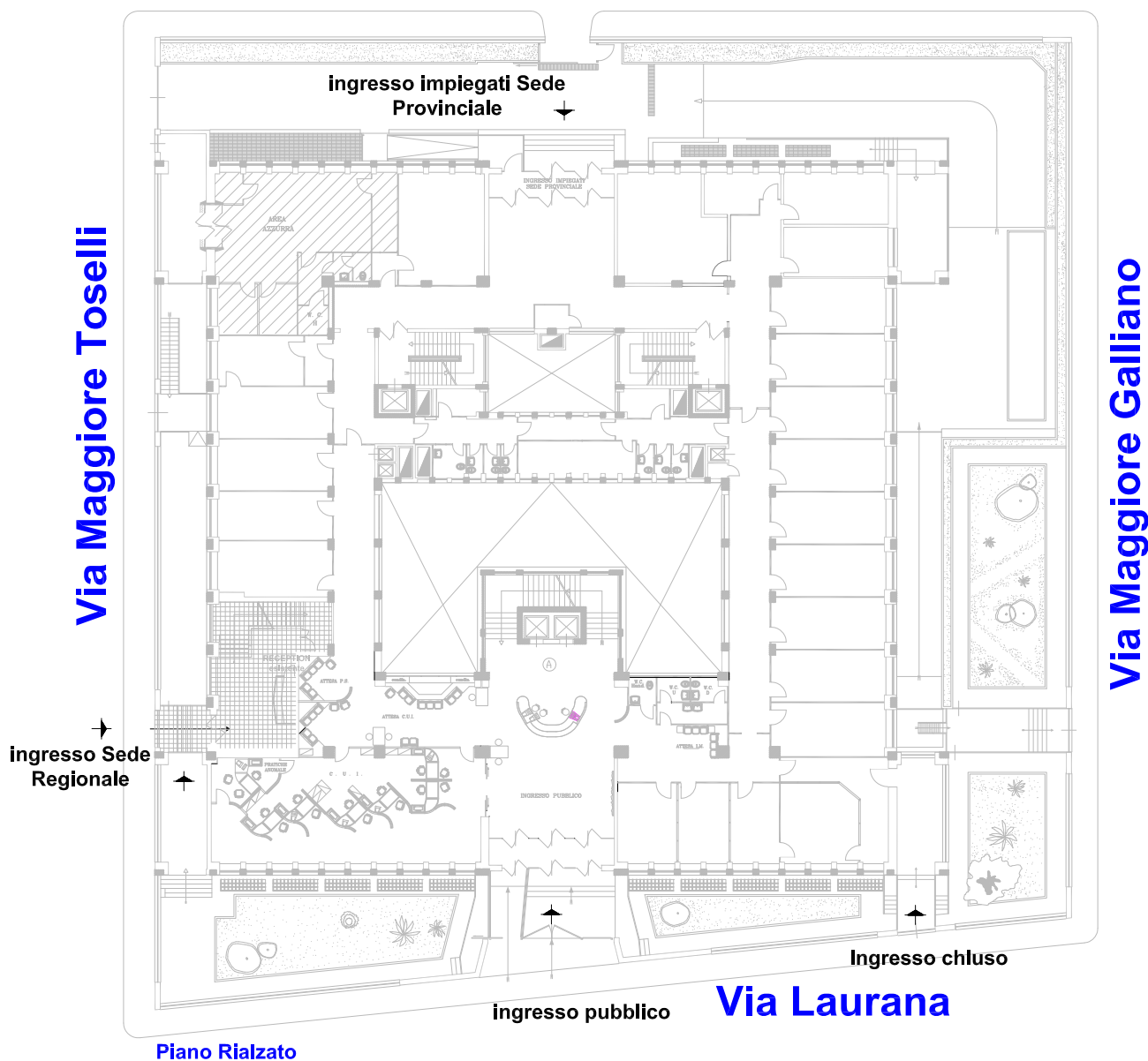

Piano Rialzato

## SITUAZIONE ANTE OPERAM



**ISTITUTO NAZIONALE DELLA  
PREVIDENZA SOCIALE**  
COORDINAMENTO GENERALE TECNICO EDILIZIO  
Ufficio IX

EDIFICIO: Palermo Provinciale  
Via F. Laurana - Palermo  
PIANO RIALZATO

**INSTALLAZIONE DI  
SISTEMA DI  
CONTROLLO ACCESSI**

tavola n°	18 - 01
scala	
progetto:	Ing. Giovanni Stallo
rev.	data
0	settembre 2009
1	
2	

## Via degli orti

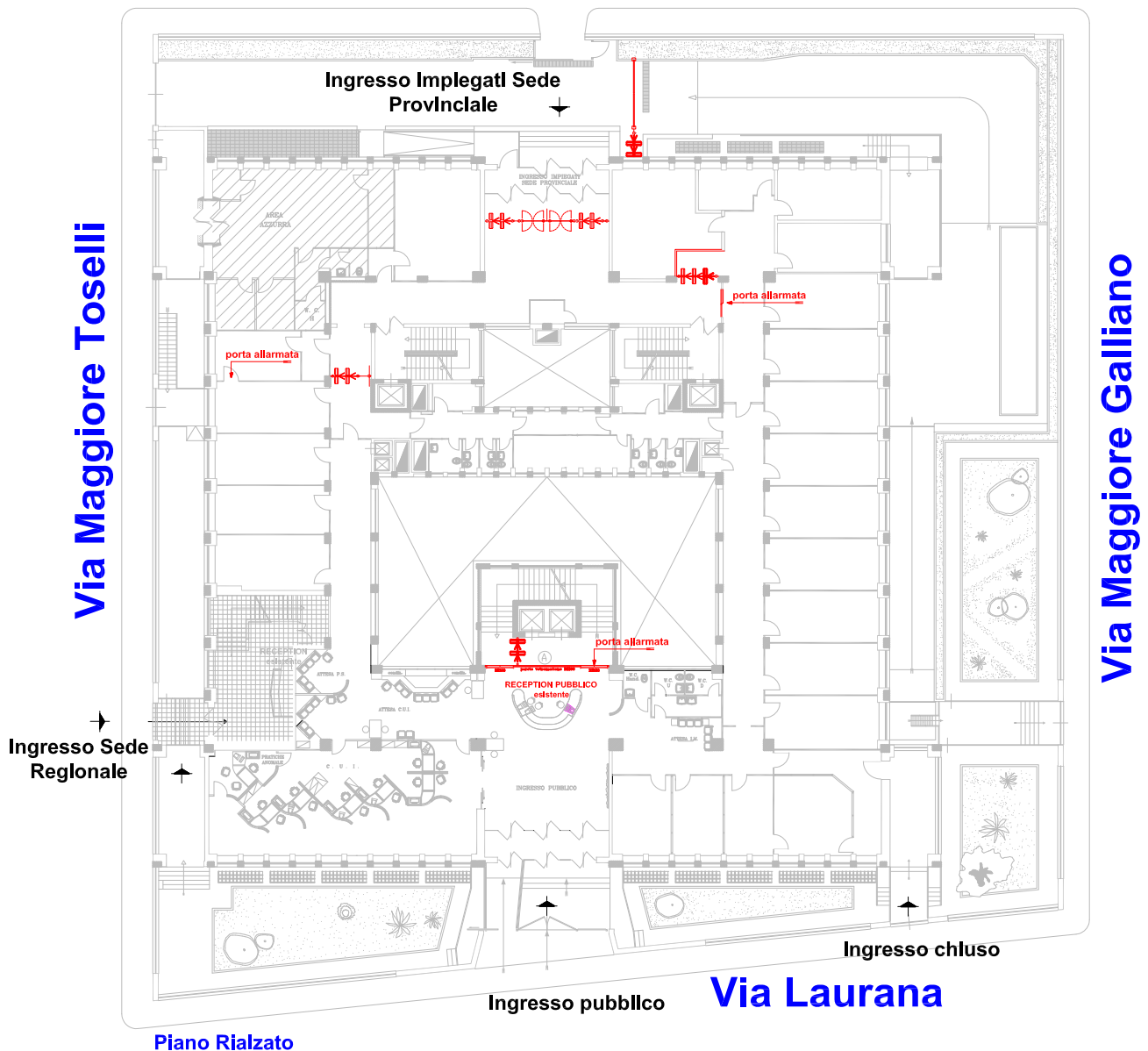

Lo stabile della Sede Provinciale Palermo è del tutto integrato con la Sede Regionale Sicilia.

A parte l'ingresso separato in Via Francesco Laurana, le due strutture sono del tutto intercomunicanti.

Ai fini dell'installazione del Sistema di Controllo Accessi, le due strutture devono pertanto essere realizzate in modo contestuale.

## SITUAZIONE POST OPERAM

 <b>ISTITUTO NAZIONALE DELLA PREVIDENZA SOCIALE</b> COORDINAMENTO GENERALE TECNICO EDILIZIO Ufficio IX	EDIFICIO: Palermo Provinciale Via F. Laurana - Palermo PIANO RIALZATO	tavola n° 18 - 02 scala progetto: Ing. Giovanni Stallo							
	<b>INSTALLAZIONE DI SISTEMA DI CONTROLLO ACCESSI</b>	<table border="1"> <thead> <tr> <th>rev.</th> <th>data</th> </tr> </thead> <tbody> <tr> <td>0</td> <td>settembre 2009</td> </tr> <tr> <td>1</td> <td></td> </tr> <tr> <td>2</td> <td></td> </tr> </tbody> </table>	rev.	data	0	settembre 2009	1		2
rev.	data								
0	settembre 2009								
1									
2									

## Via degli orti

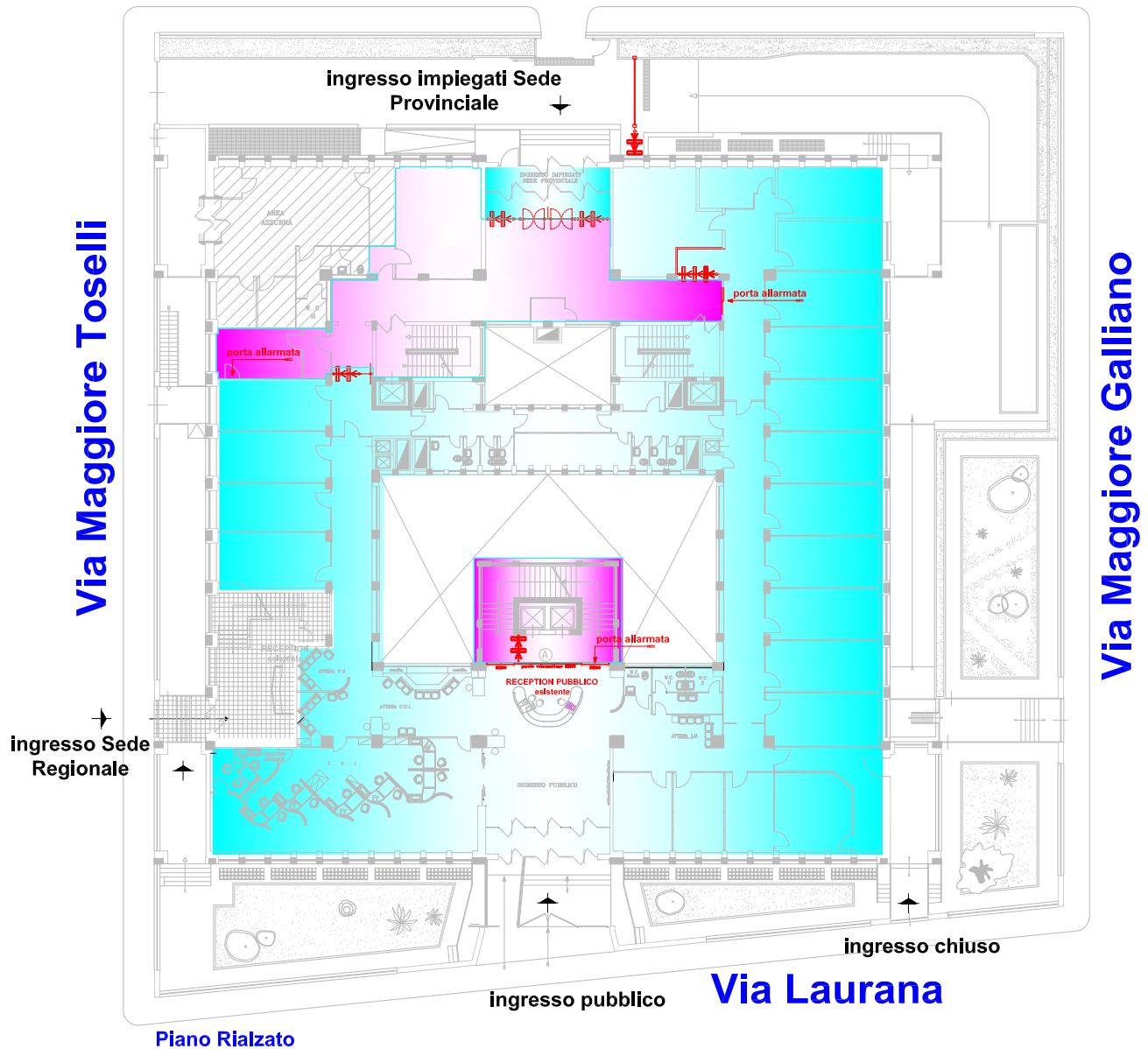

Lo stabile della Sede Provinciale Palermo è del tutto integrato con la Sede Regionale Sicilia.

A parte l'ingresso separato in Via Francesco Laurana, le due strutture sono del tutto intercomunicanti.

Ai fini dell'installazione del Sistema di Controllo Accessi, le due strutture devono pertanto essere realizzate in modo contestuale.

## SEPARAZIONE PUBBLICO IMPIEGATI



**ISTITUTO NAZIONALE DELLA  
PREVIDENZA SOCIALE**  
COORDINAMENTO GENERALE TECNICO EDILIZIO  
Ufficio IX

EDIFICIO: Palermo Provinciale  
Via F. Laurana - Palermo  
PIANO RIALZATO

**INSTALLAZIONE DI  
SISTEMA DI  
CONTROLLO ACCESSI**

tavola n°	18 - 03
scala	progetto: Ing. Giovanni Stalio
rev.	data
0	settembre 2009
1	
2	

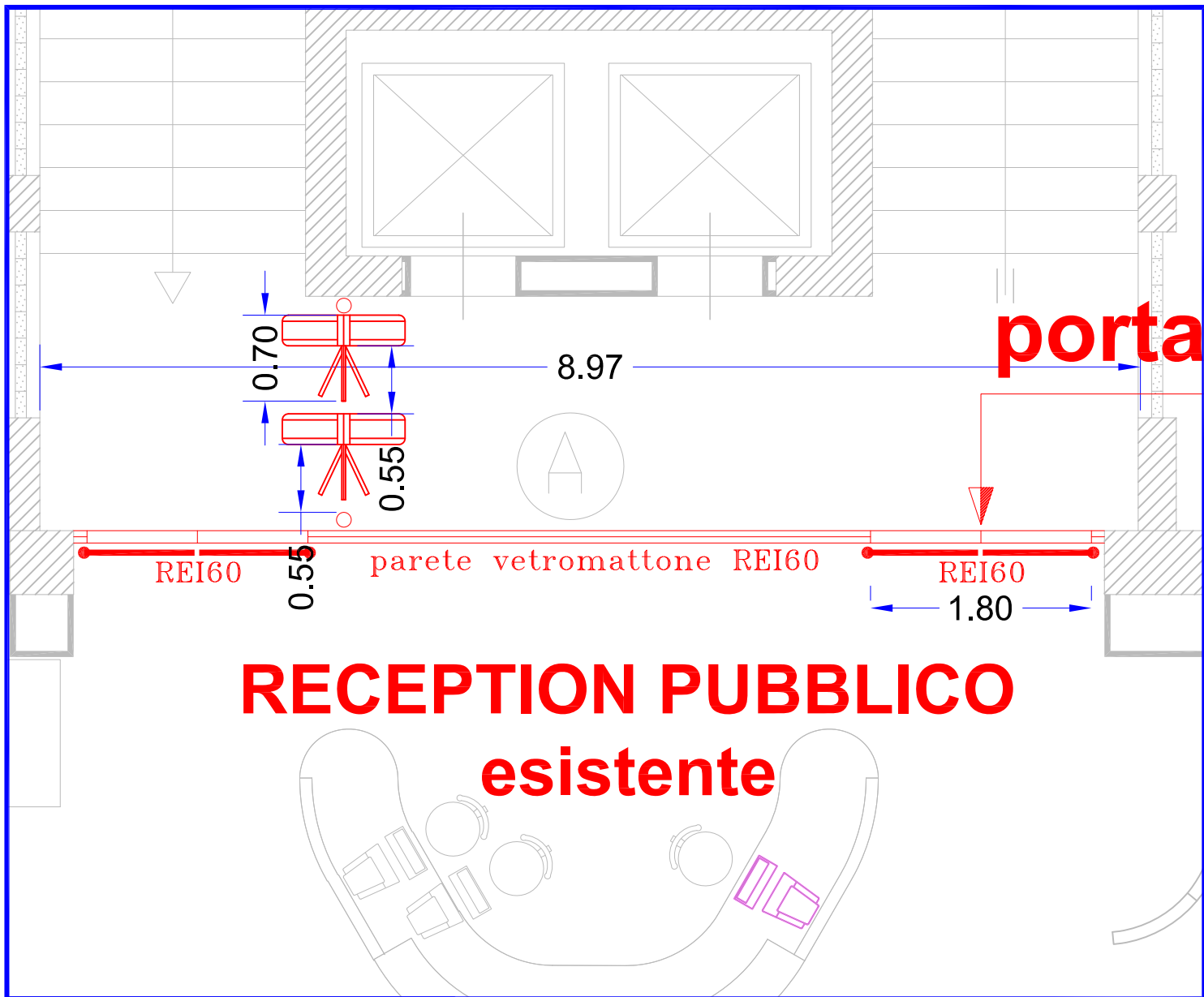

**Scala 1 : 50  
misure in m**

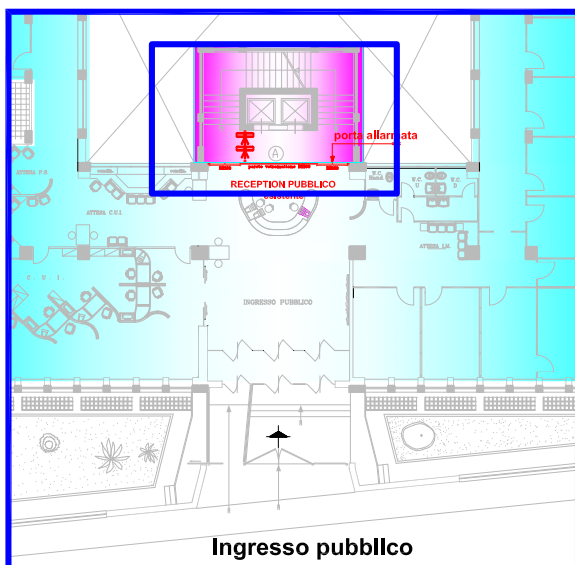

**DETTAGLIO 1**



**ISTITUTO NAZIONALE DELLA  
PREVIDENZA SOCIALE**  
COORDINAMENTO GENERALE TECNICO EDILIZIO  
Ufficio IX

EDIFICIO: Palermo Provinciale  
Via F. Laurana - Palermo  
PIANO RIALZATO

**INSTALLAZIONE DI  
SISTEMA DI  
CONTROLLO ACCESSI**

tavola n° 18 - 04	
scala	
progetto: Ing. Giovanni Stalio	
rev.	data
0	settembre 2009
1	
2	



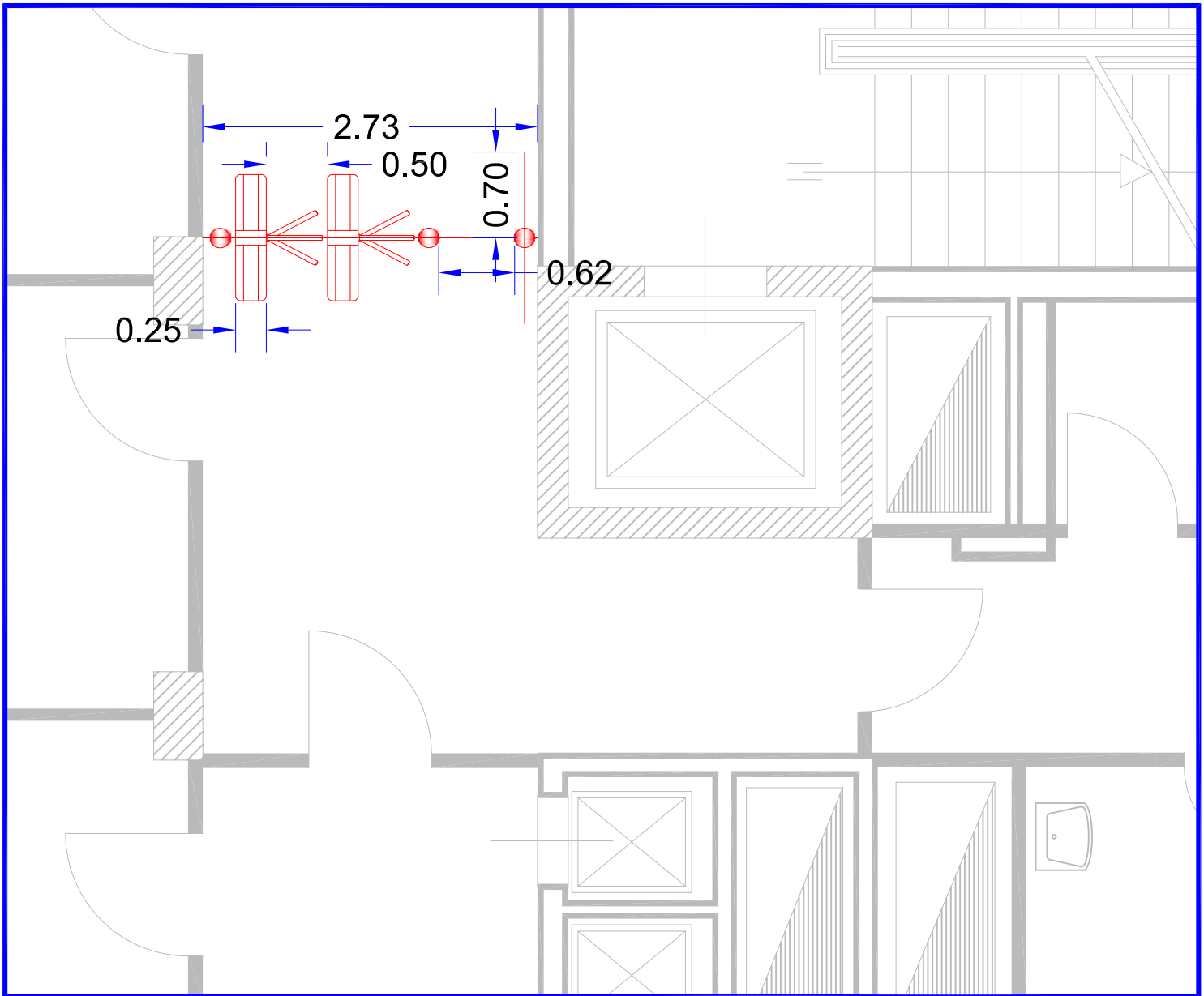

**Scala 1 : 50**  
**misure in m**

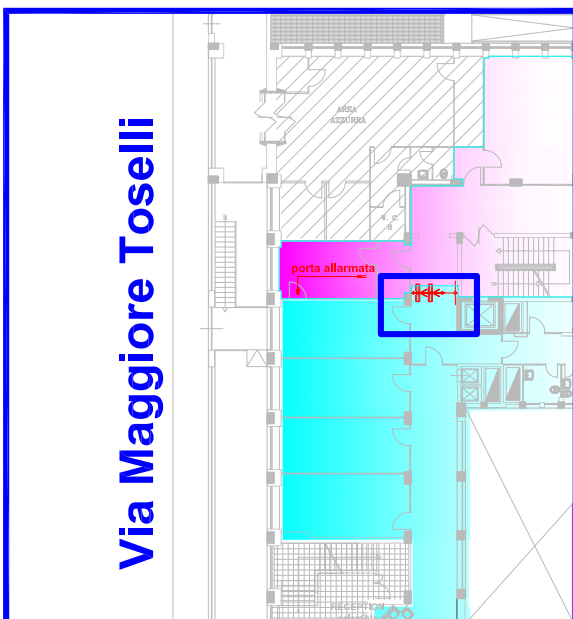

**DETTAGLIO 2**

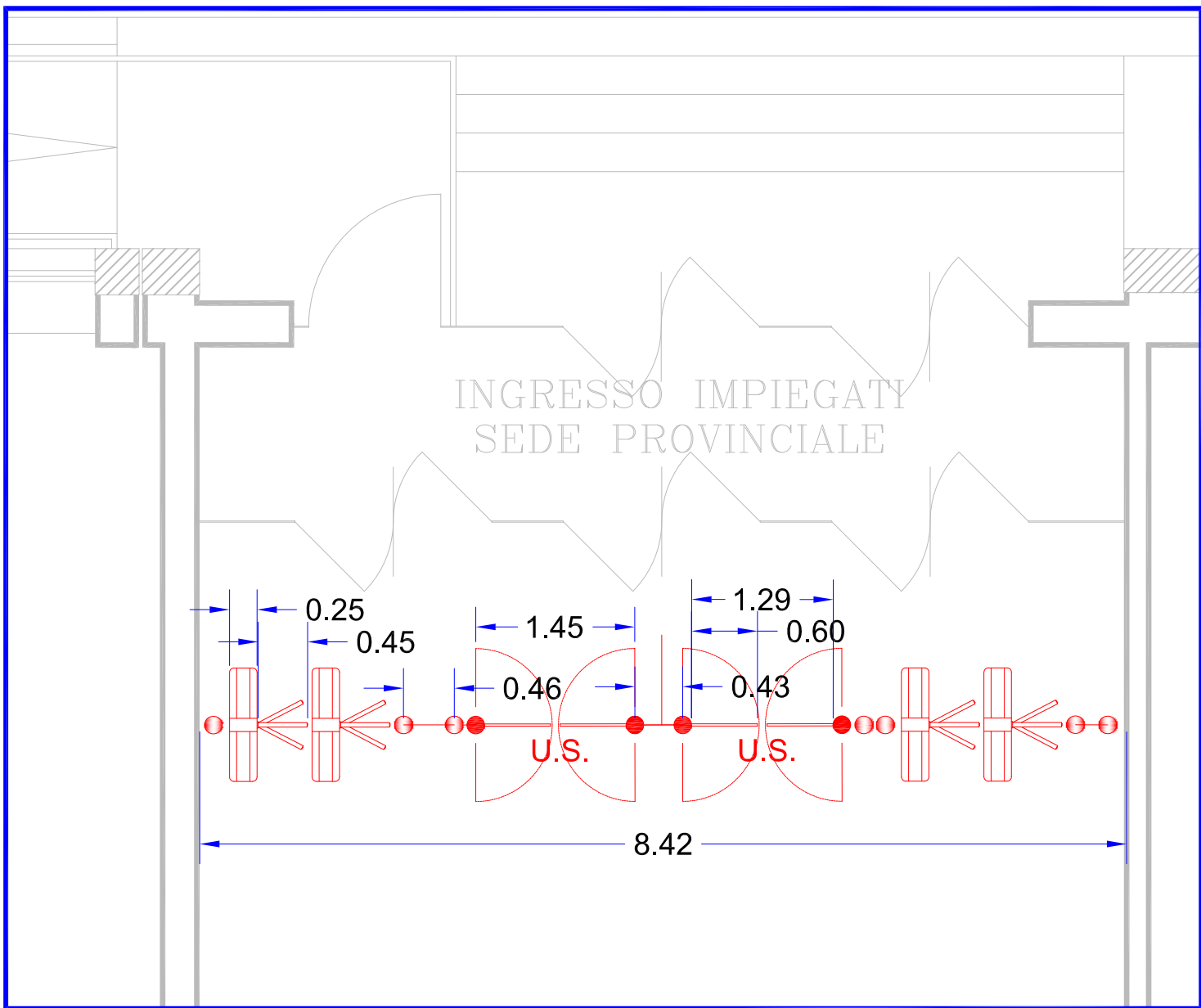

**Scala 1 : 50  
misure in m**

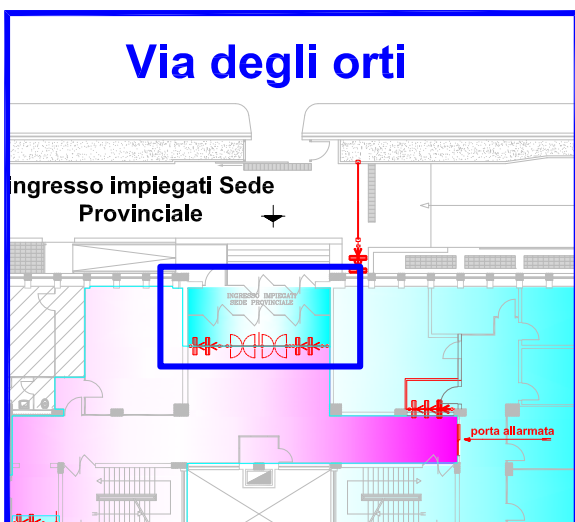

### DETTAGLIO 3

 <p><b>ISTITUTO NAZIONALE DELLA PREVIDENZA SOCIALE</b> COORDINAMENTO GENERALE TECNICO EDILIZIO Ufficio IX</p>	<p>EDIFICIO: Palermo Provinciale Via F. Laurana - Palermo PIANO RIALZATO</p>	<p>tavola n° 18 - 06</p>	
	<p><b>INSTALLAZIONE DI SISTEMA DI CONTROLLO ACCESSI</b></p>	<p>scala</p> <p>progetto: Ing. Giovanni Stalio</p>	<p>rev.</p> <p>0</p> <p>1</p> <p>2</p>

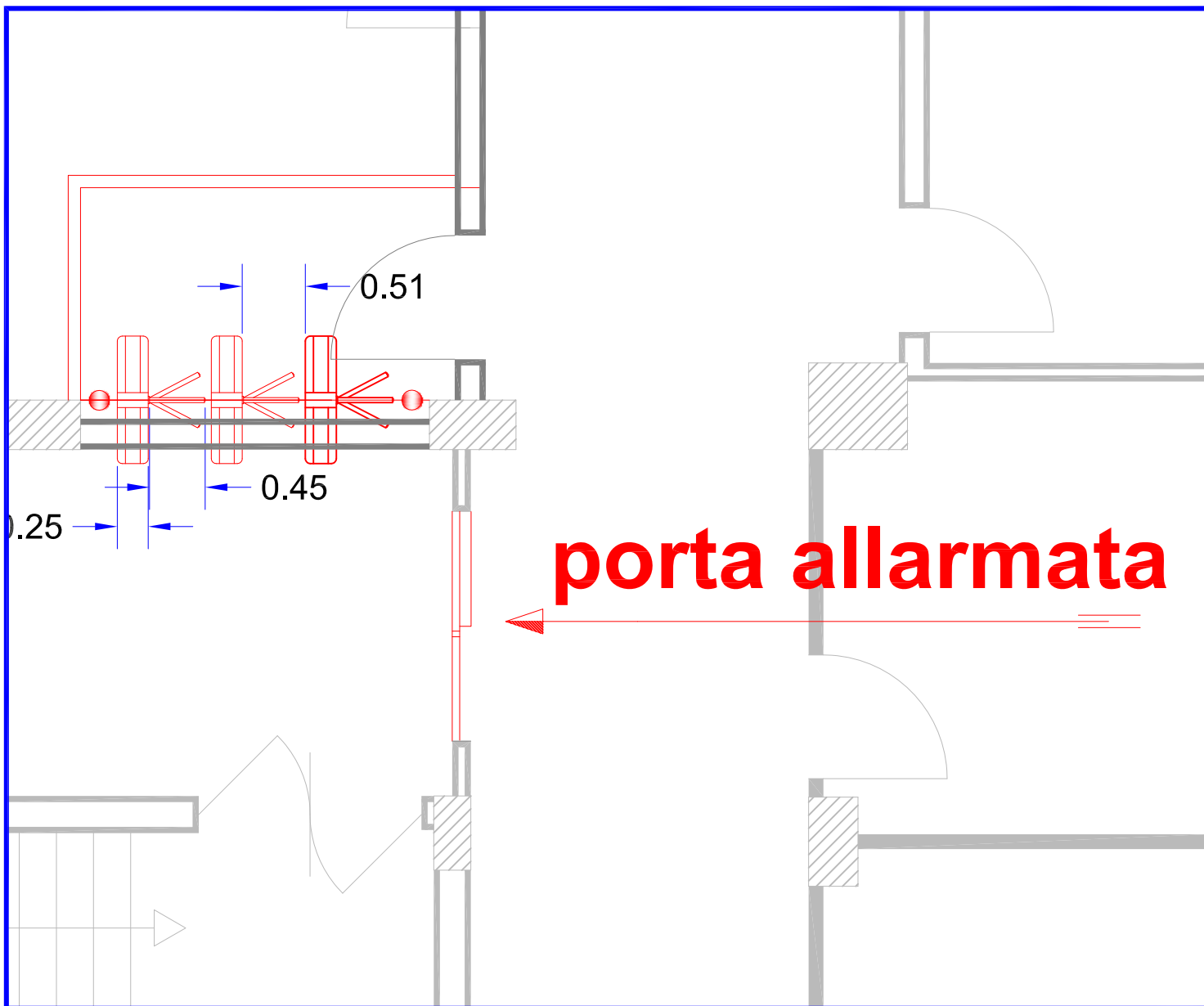

**Scala 1 : 50**  
**misure in m**

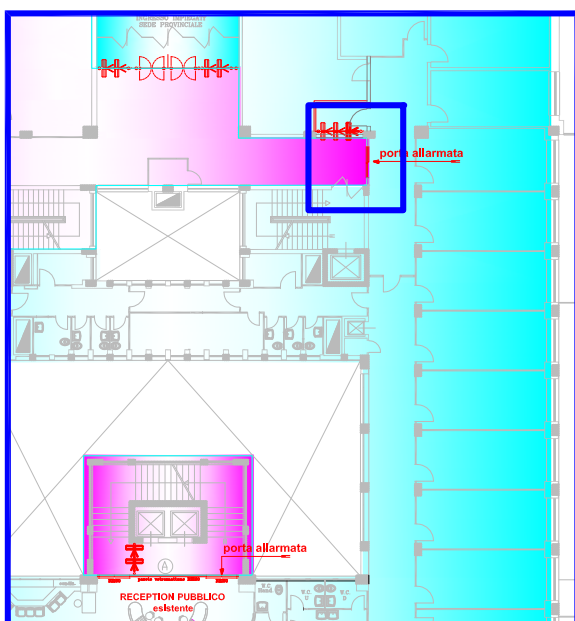

**DETTAGLIO 4**



**ISTITUTO NAZIONALE DELLA  
 PREVIDENZA SOCIALE**  
 COORDINAMENTO GENERALE TECNICO EDILIZIO  
 Ufficio IX

EDIFICIO: Palermo Provinciale Via F. Laurana - Palermo PIANO RIALZATO		tavola n° 18 - 07	
INSTALLAZIONE DI SISTEMA DI CONTROLLO ACCESSI		scala	
		progetto: Ing. Giovanni Stalio	
rev.		data	
0		settembre 2009	
1			
2			

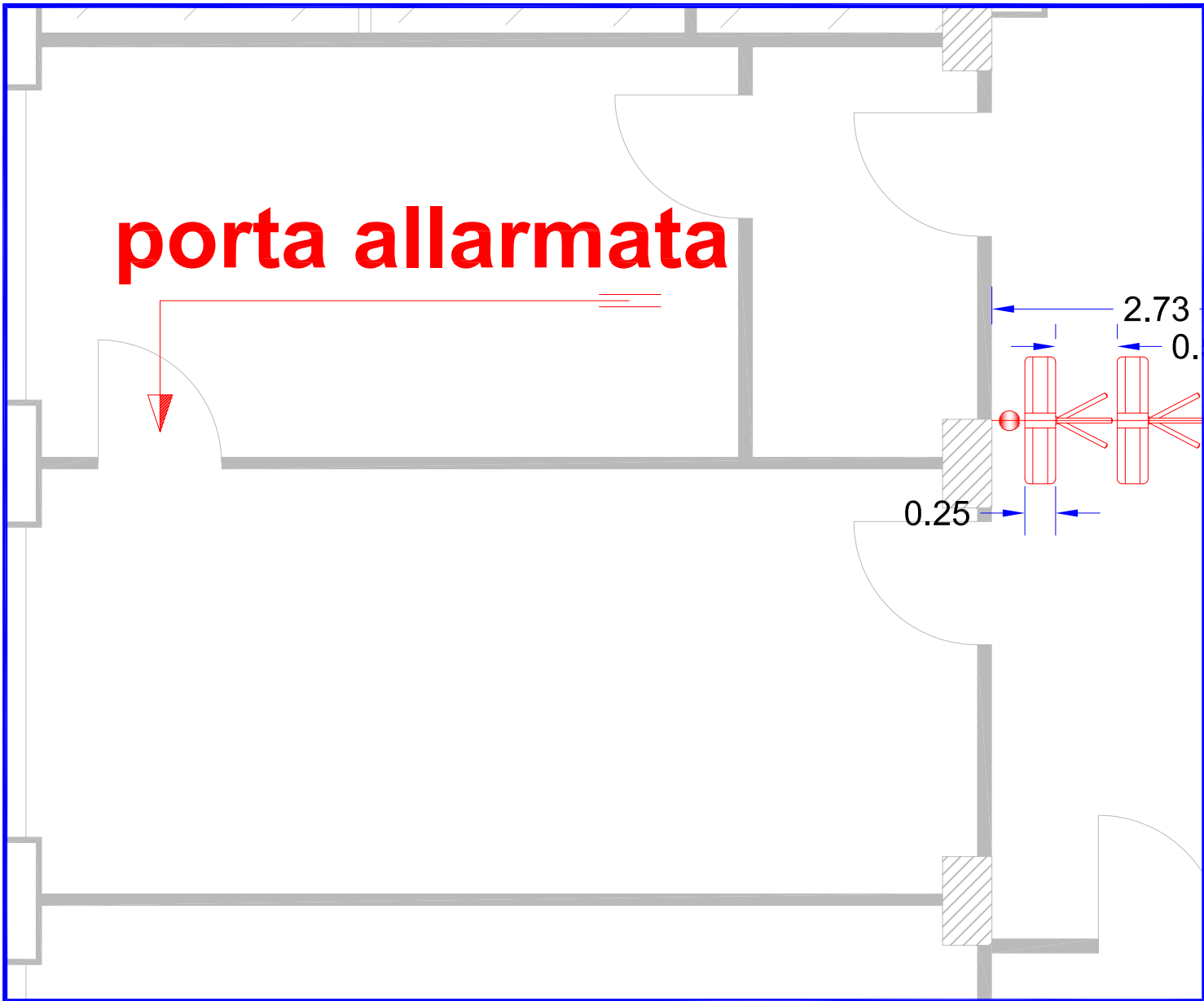

**Scala 1 : 50**  
**misure in m**

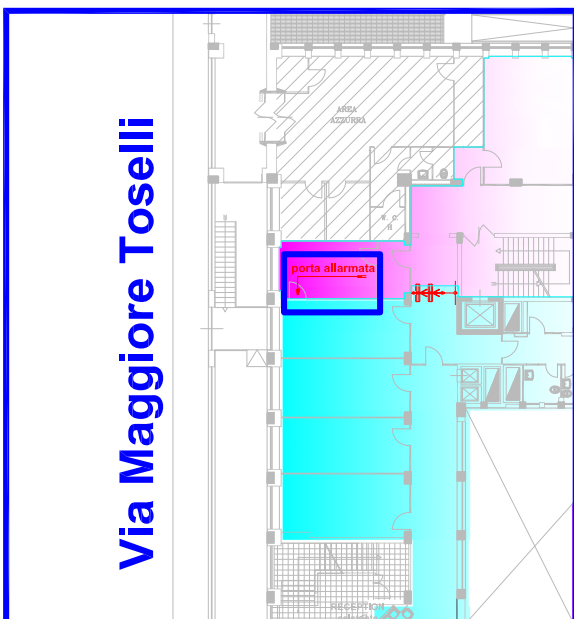

**DETTAGLIO 5**



**ISTITUTO NAZIONALE DELLA  
 PREVIDENZA SOCIALE**  
 COORDINAMENTO GENERALE TECNICO EDILIZIO  
 Ufficio IX

EDIFICIO: Palermo Provinciale  
 Via F. Laurana - Palermo  
 PIANO RIALZATO

**INSTALLAZIONE DI  
 SISTEMA DI  
 CONTROLLO ACCESSI**

tavola n° 18 - 08	
scala	
progetto: Ing. Giovanni Stalio	
rev.	data
0	settembre 2009
1	
2	

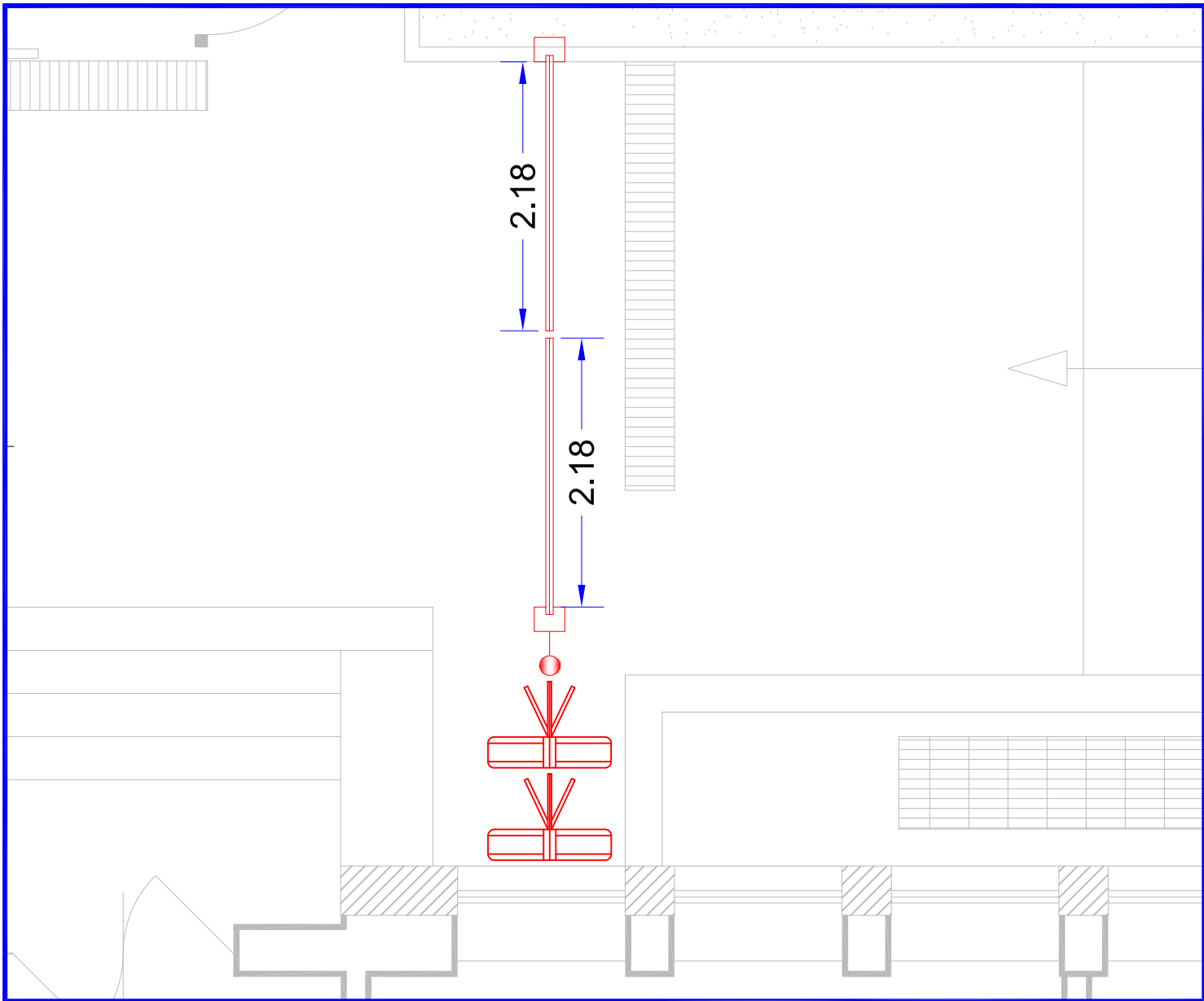

**Scala 1 : 50**  
**misure in m**

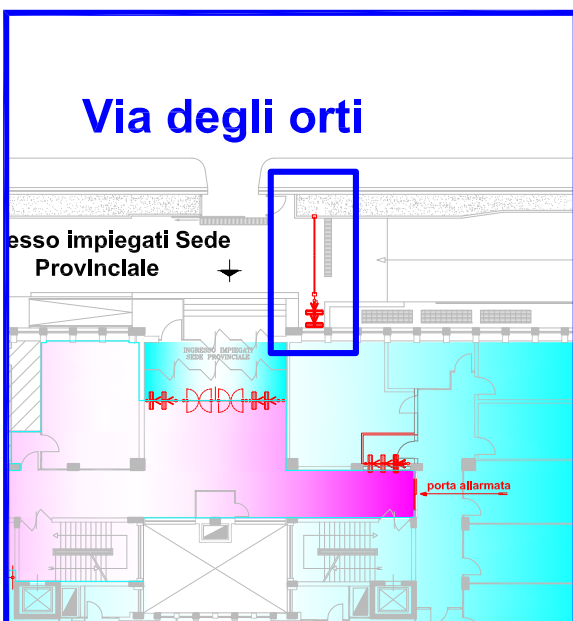

**DETTAGLIO 6**

**INPS**  
**ISTITUTO NAZIONALE DELLA PREVIDENZA SOCIALE**  
 COORDINAMENTO GENERALE TECNICO EDILIZIO  
 Ufficio IX

EDIFICIO: Palermo Provinciale Via F. Laurana - Palermo PIANO RIALZATO		tavola n° 18 - 09	
INSTALLAZIONE DI SISTEMA DI CONTROLLO ACCESSI		scala	
		progetto: Ing. Giovanni Stalio	
rev.	data		
0	settembre 2009		
1			
2			

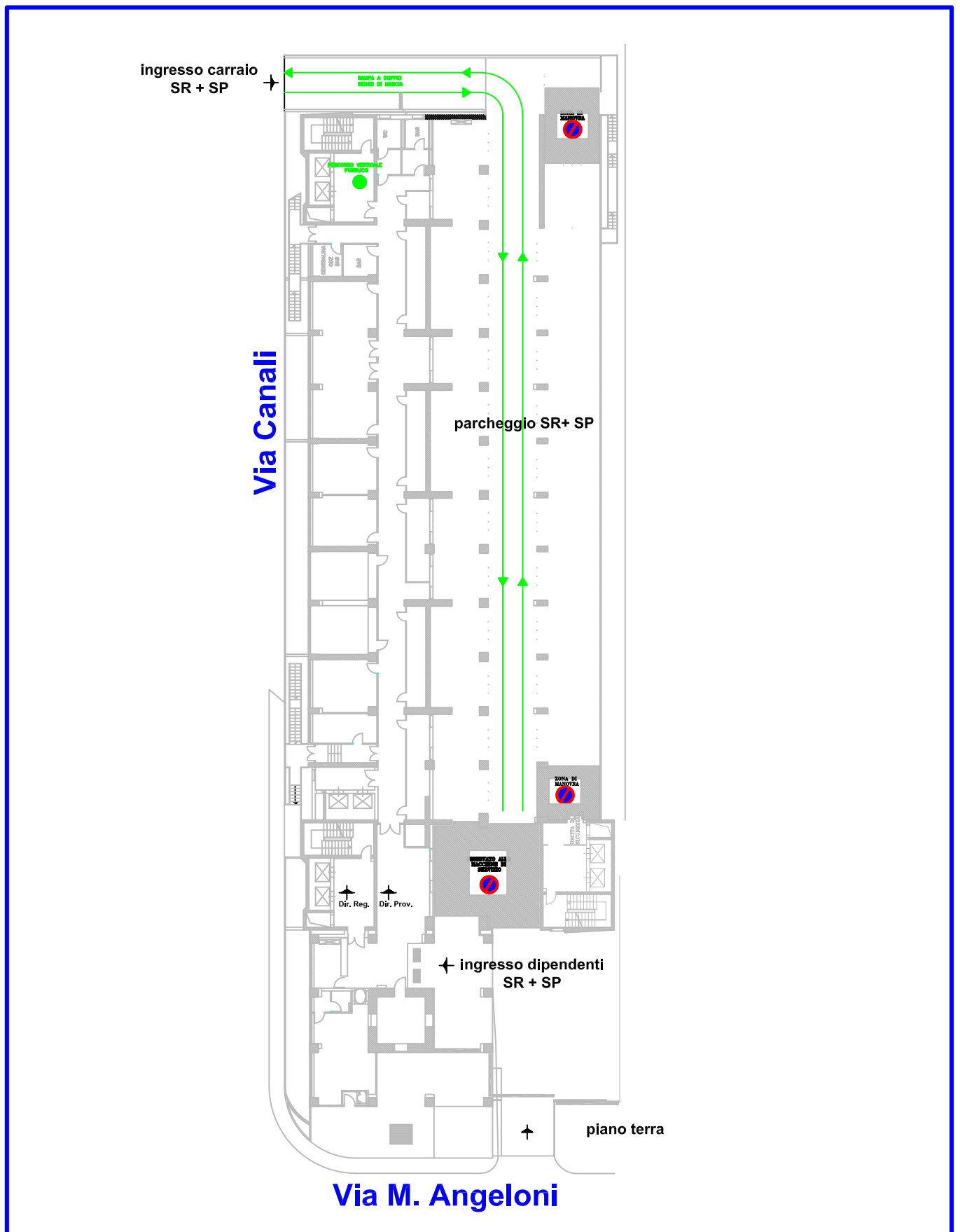

## SITUAZIONE ANTE OPERAM - p.t.

 <p><b>ISTITUTO NAZIONALE DELLA PREVIDENZA SOCIALE</b> COORDINAMENTO GENERALE TECNICO EDILIZIO Ufficio IX</p>	<p>EDIFICIO: Perugia Reg. e Prov. Via Canali/Via Angeloni - Perugia PIANI TERRENO, PRIMO</p>		<p>tavola n° 19_20 - 01</p>	
	<p><b>INSTALLAZIONE DI SISTEMA DI CONTROLLO ACCESSI</b></p>		<p>scala progetto: Ing. Giovanni Stalio</p>	
		rev.	data	
		0	Ottobre 2009	
	1			
	2			

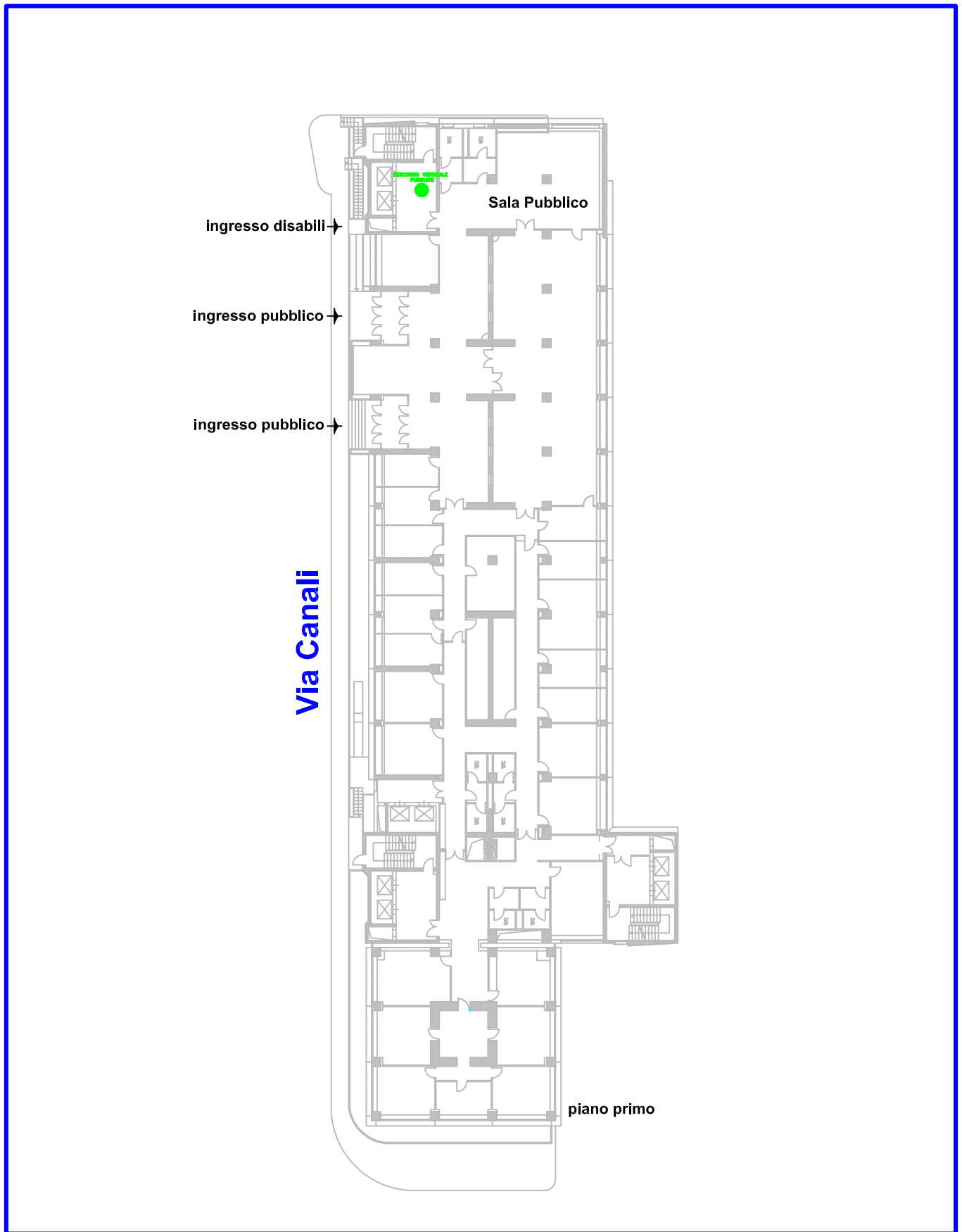

## SITUAZIONE ANTE OPERAM - p.1°

 <p><b>ISTITUTO NAZIONALE DELLA PREVIDENZA SOCIALE</b> COORDINAMENTO GENERALE TECNICO EDILIZIO Ufficio IX</p>	<p>EDIFICIO: Perugia Reg. e Prov. Via Canali/Via Angeloni - Perugia PIANI TERRENO, PRIMO</p>		<p>tavola n° 19_20 - 02</p>	
	<p><b>INSTALLAZIONE DI SISTEMA DI CONTROLLO ACCESSI</b></p>		<p>scala progetto: Ing. Giovanni Stalio</p>	
		<p>rev.</p>	<p>data</p>	
		<p>0</p>	<p>Ottobre 2009</p>	
	<p>1</p>			
	<p>2</p>			

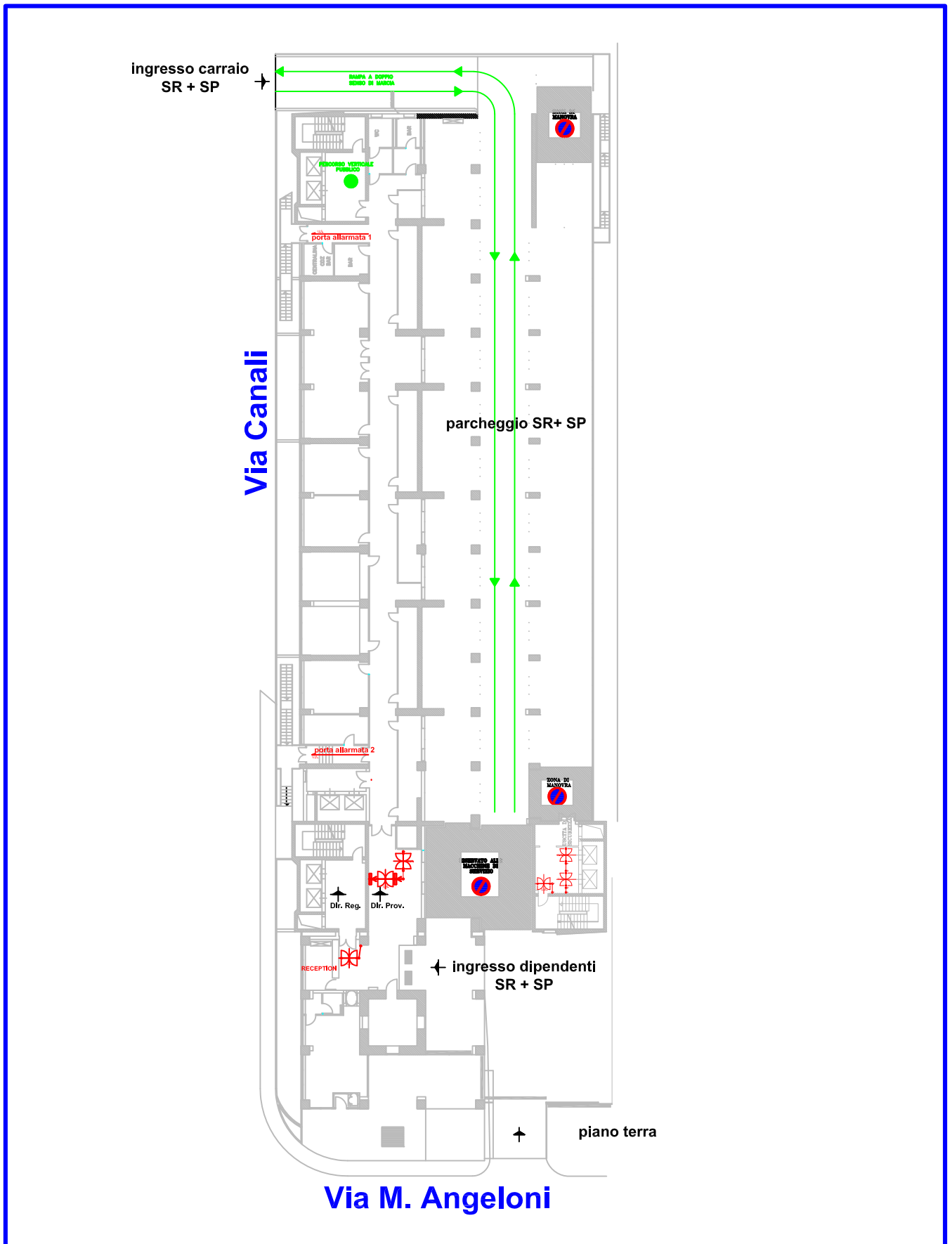

## SITUAZIONE POST OPERAM - p.t.



**ISTITUTO NAZIONALE DELLA  
PREVIDENZA SOCIALE**  
COORDINAMENTO GENERALE TECNICO EDILIZIO  
Ufficio IX

EDIFICIO: Perugia Reg. e Prov.  
Via Canali/Via Angeloni - Perugia  
PIANI TERRENO, PRIMO

**INSTALLAZIONE DI  
SISTEMA DI  
CONTROLLO ACCESSI**

tavola n° 19_20 - 03	
scala progetto: Ing. Giovanni Stalio	
rev.	data
0	Ottobre 2009
1	
2	



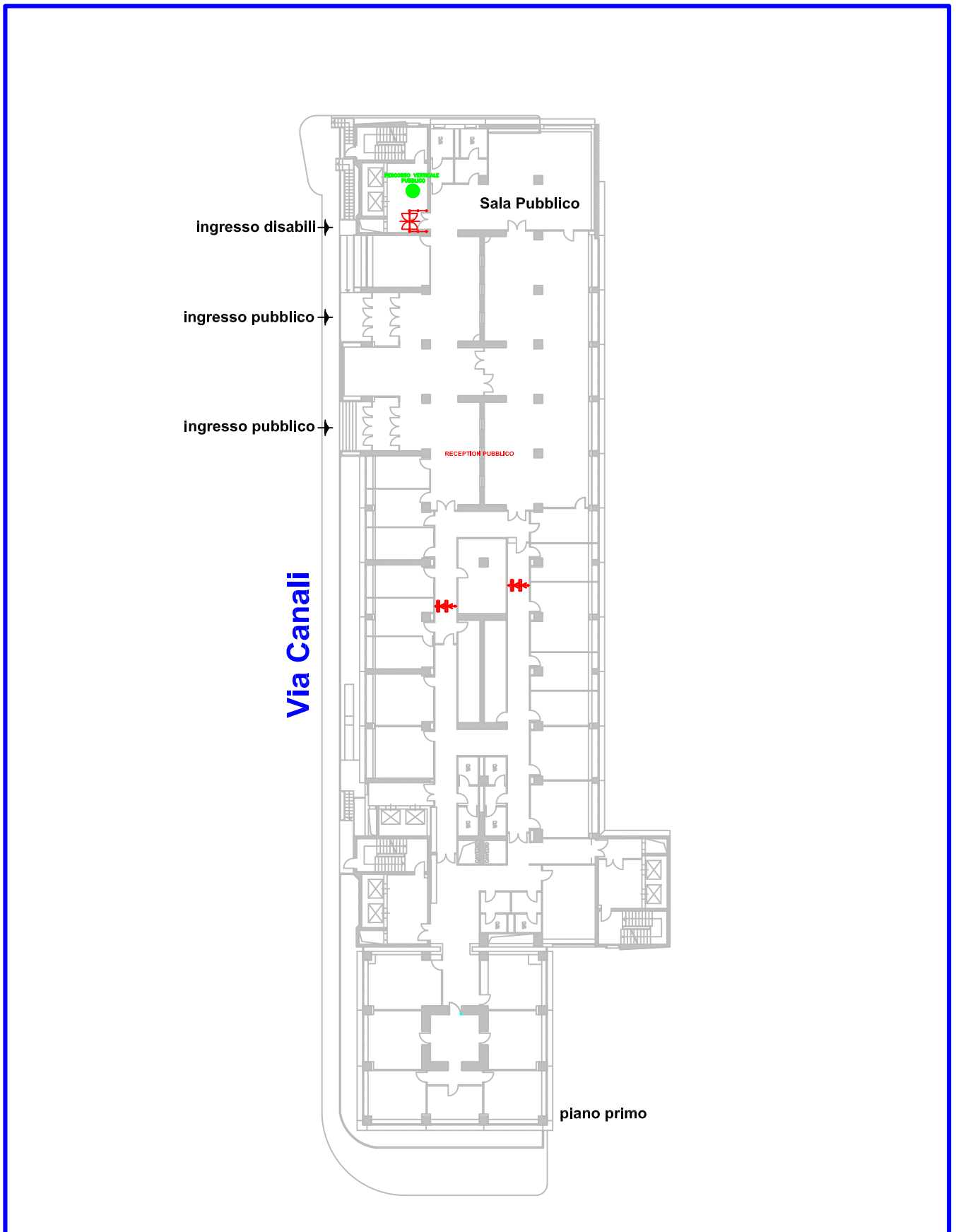

## SITUAZIONE POST OPERAM - p.1°

	<b>ISTITUTO NAZIONALE DELLA PREVIDENZA SOCIALE</b> COORDINAMENTO GENERALE TECNICO EDILIZIO Ufficio IX	EDIFICIO: Perugia Reg. e Prov. Via Canali/Via Angeloni - Perugia PIANI TERRENO, PRIMO		tavola n° 19_20 - 04	
		<b>INSTALLAZIONE DI SISTEMA DI CONTROLLO ACCESSI</b>		scala progetto: Ing. Giovanni Stalio	
		rev.	data	0	Ottobre 2009
		1		2	

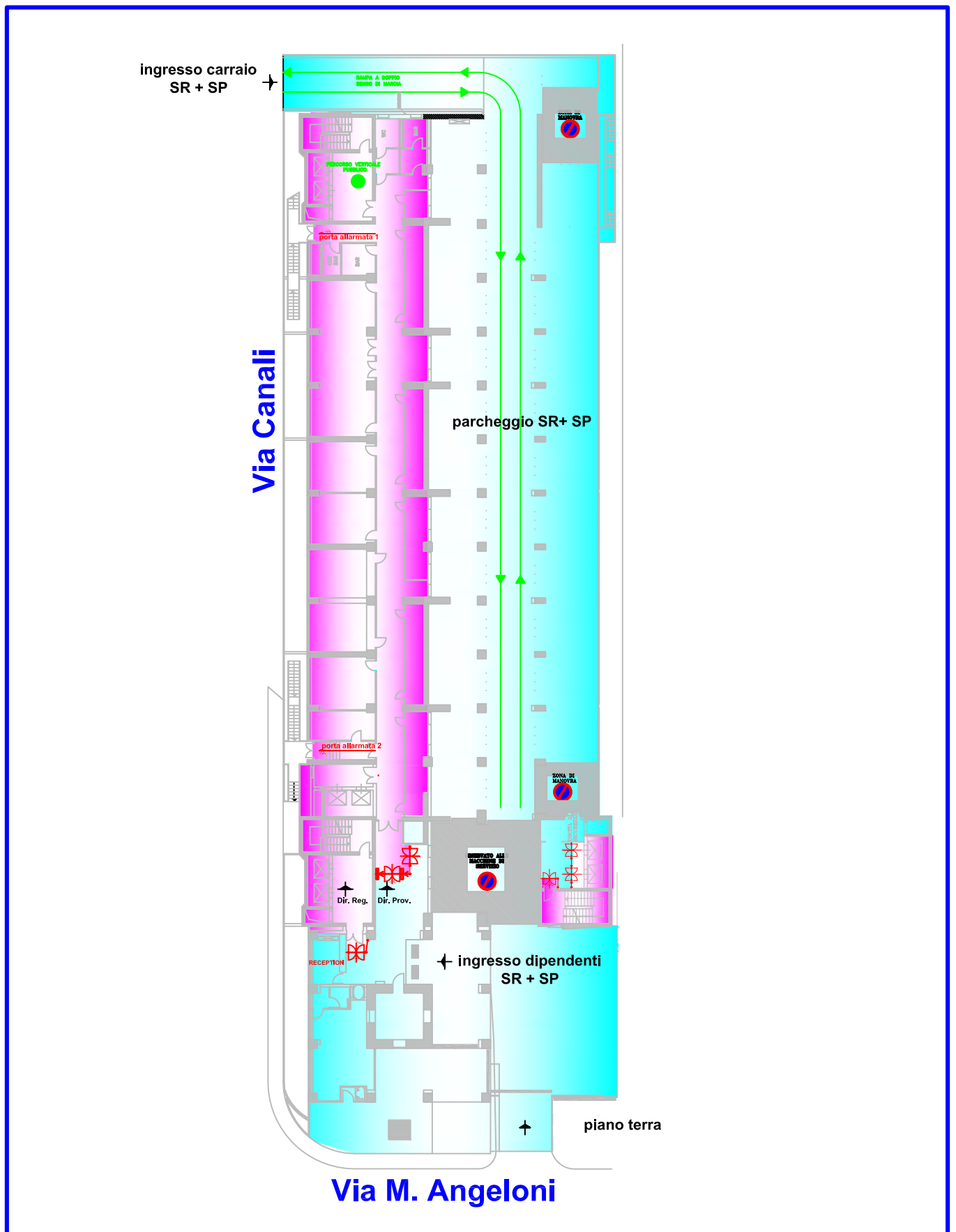

## SEPARAZIONE PUBBLICO IMPIEGATI - p.t.

	<b>ISTITUTO NAZIONALE DELLA PREVIDENZA SOCIALE</b> COORDINAMENTO GENERALE TECNICO EDILIZIO Ufficio IX	<b>EDIFICIO:</b> Perugia Reg. e Prov. Via Canali/Via Angeloni - Perugia PIANI TERRENO, PRIMO		<b>tavola n°</b> 19_20 - 05
		<b>INSTALLAZIONE DI SISTEMA DI CONTROLLO ACCESSI</b>		<b>scala</b> progetto: Ing. Giovanni Stalio
		rev. 0 1 2	data Ottobre 2009	

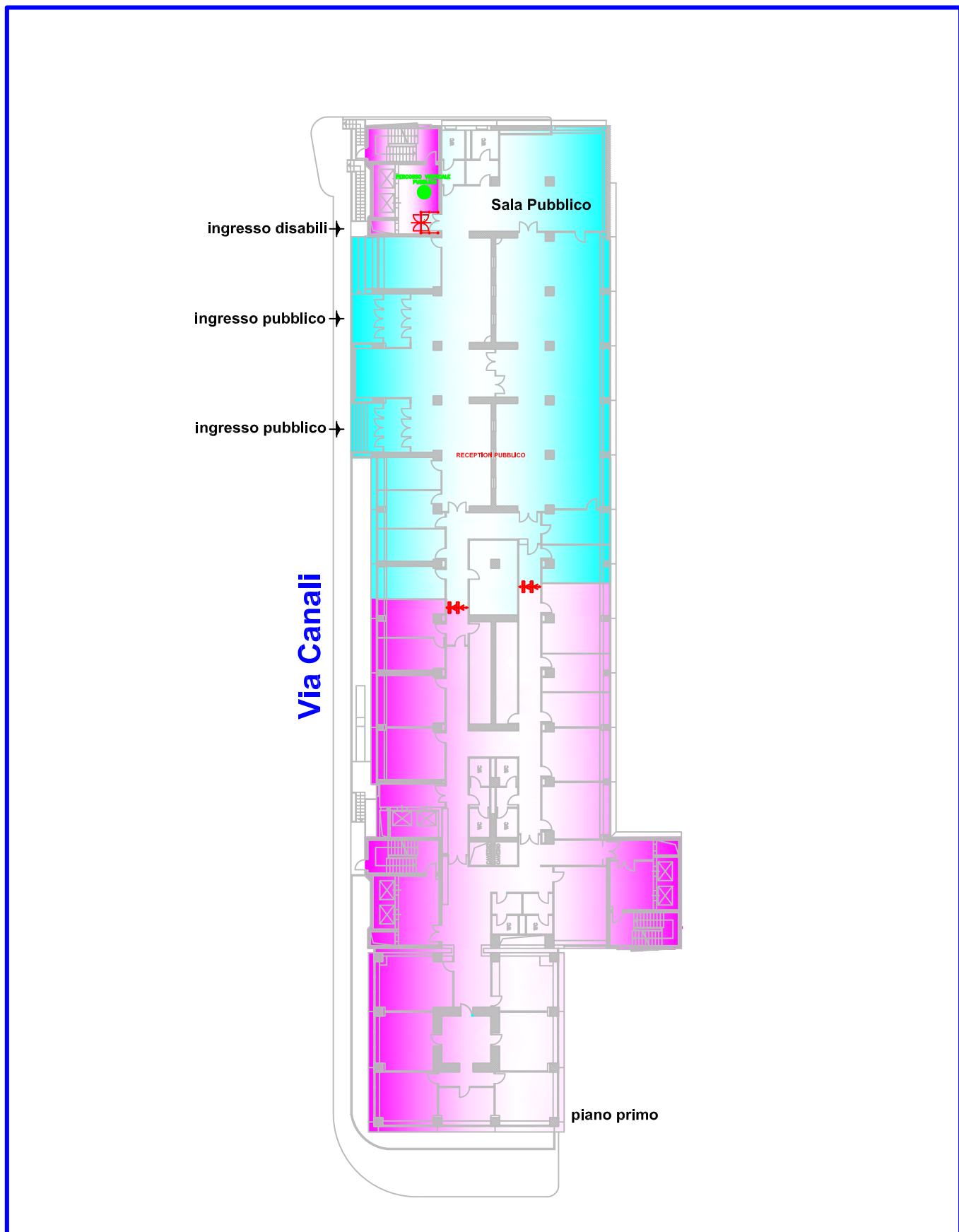

## SEPARAZIONE PUBBLICO IMPIEGATI - p.1°

 <p><b>ISTITUTO NAZIONALE DELLA PREVIDENZA SOCIALE</b> COORDINAMENTO GENERALE TECNICO EDILIZIO Ufficio IX</p>	<p>EDIFICIO: Perugia Reg. e Prov. Via Canali/Via Angeloni - Perugia PIANI TERRENO, PRIMO</p>		<p>tavola n° 19_20 - 06</p>	
	<p><b>INSTALLAZIONE DI SISTEMA DI CONTROLLO ACCESSI</b></p>		<p>scala progetto: Ing. Giovanni Stalio</p>	
		<p>rev.</p> <p>0</p> <p>1</p> <p>2</p>	<p>data</p> <p>Ottobre 2009</p>	

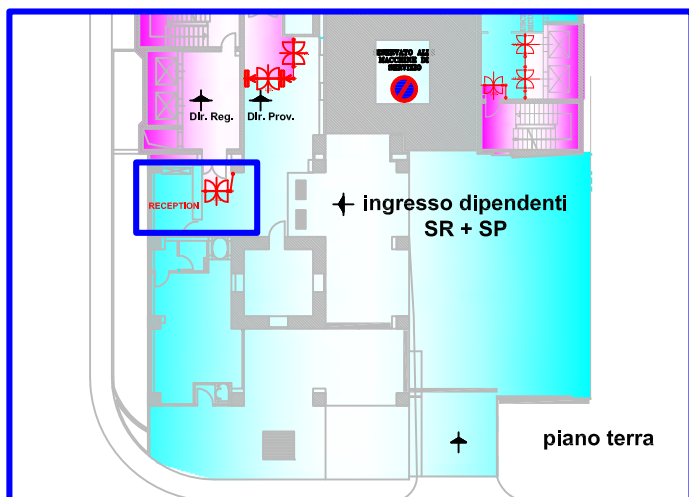
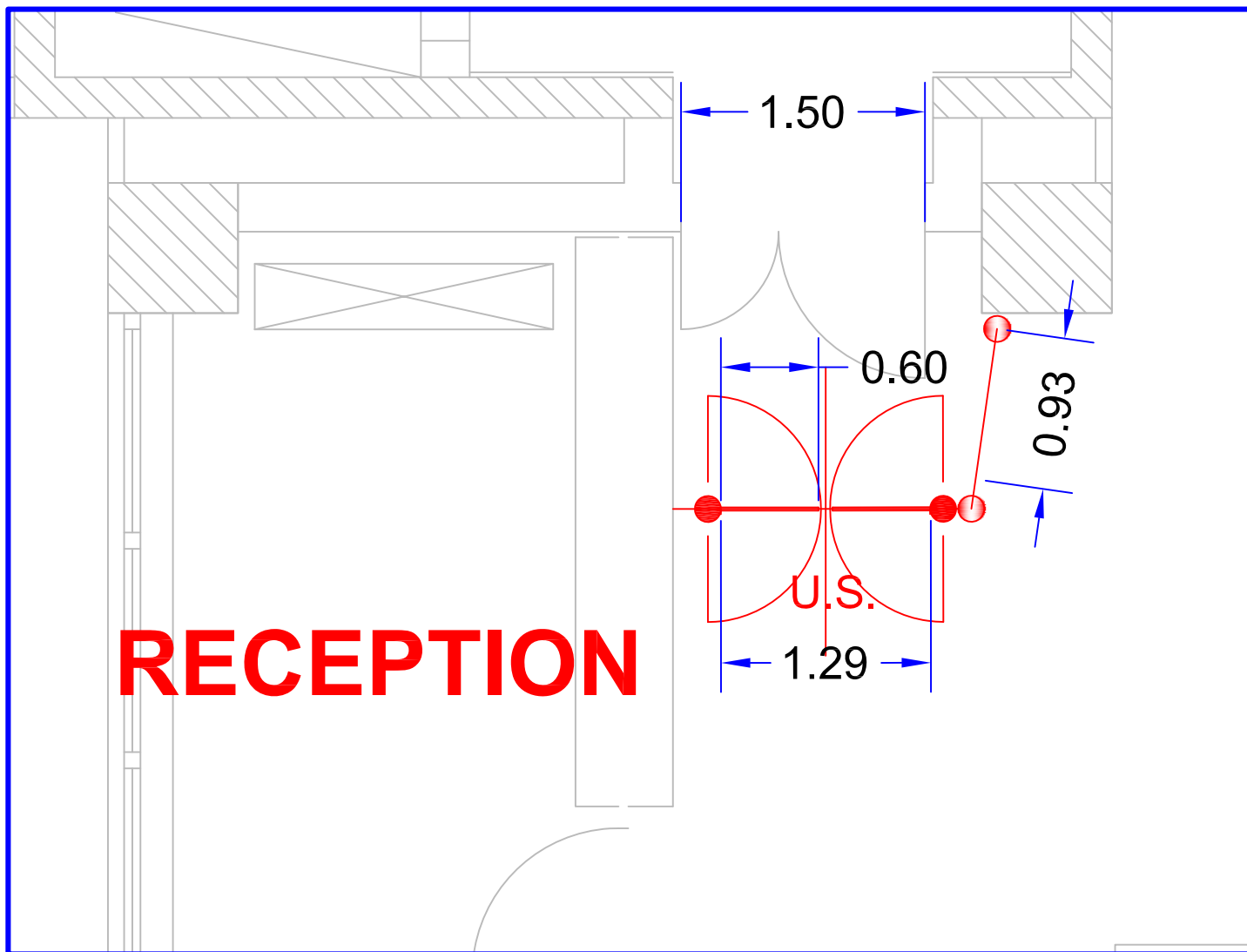

## dettaglio 1 - p.t.

 <p><b>ISTITUTO NAZIONALE DELLA PREVIDENZA SOCIALE</b> COORDINAMENTO GENERALE TECNICO EDILIZIO Ufficio IX</p>	<p>EDIFICIO: Perugia Reg. e Prov. Via Canali/Via Angeloni - Perugia PIANI TERRENO, PRIMO</p>	<p>tavola n° 19_20 - 07</p>		
	<p><b>INSTALLAZIONE DI SISTEMA DI CONTROLLO ACCESSI</b></p>	<p>scala progetto: Ing. Giovanni Stalio</p>		
		<p>rev.</p>	<p>data</p>	
		<p>0</p> <p>1</p> <p>2</p>	<p>Ottobre 2009</p>	

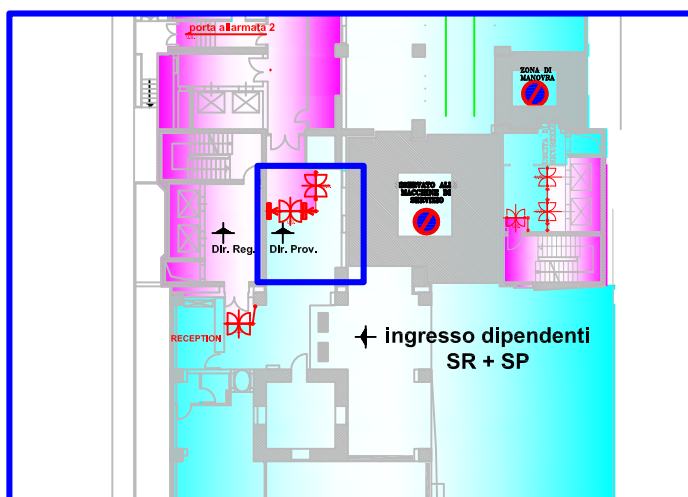
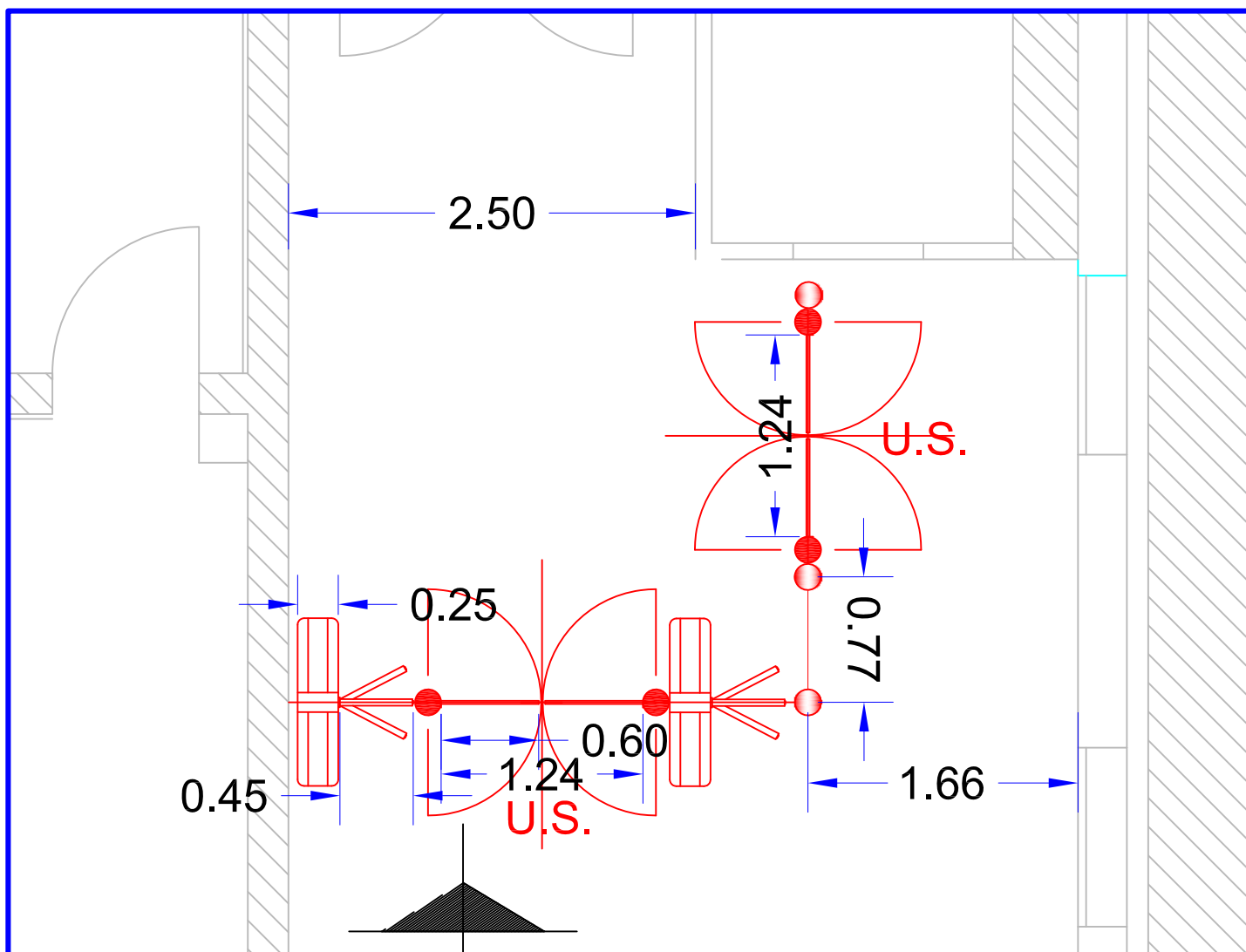

## dettaglio 2 - p.t.

 <p><b>ISTITUTO NAZIONALE DELLA PREVIDENZA SOCIALE</b> COORDINAMENTO GENERALE TECNICO EDILIZIO Ufficio IX</p>	<p>EDIFICIO: Perugia Reg. e Prov. Via Canali/Via Angeloni - Perugia PIANI TERRENO, PRIMO</p>	<p>tavola n° 19_20 - 08</p>	
	<p><b>INSTALLAZIONE DI SISTEMA DI CONTROLLO ACCESSI</b></p>	<p>scala progetto: Ing. Giovanni Stalio</p>	
		<p>rev.</p>	<p>data</p>
		<p>0</p>	<p>Ottobre 2009</p>
	<p>1</p>		
	<p>2</p>		

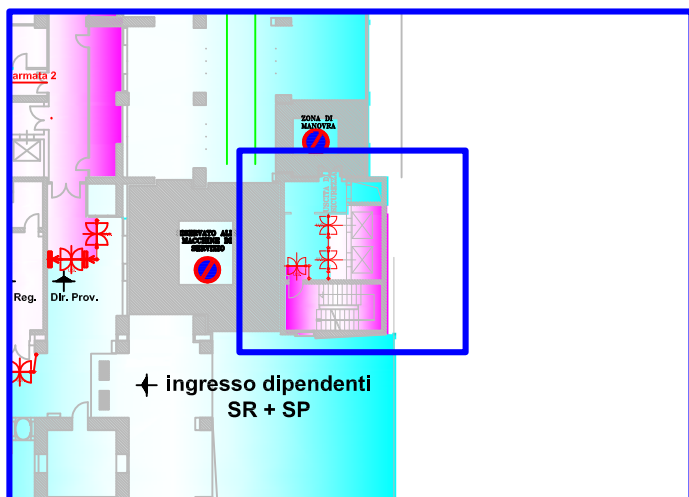
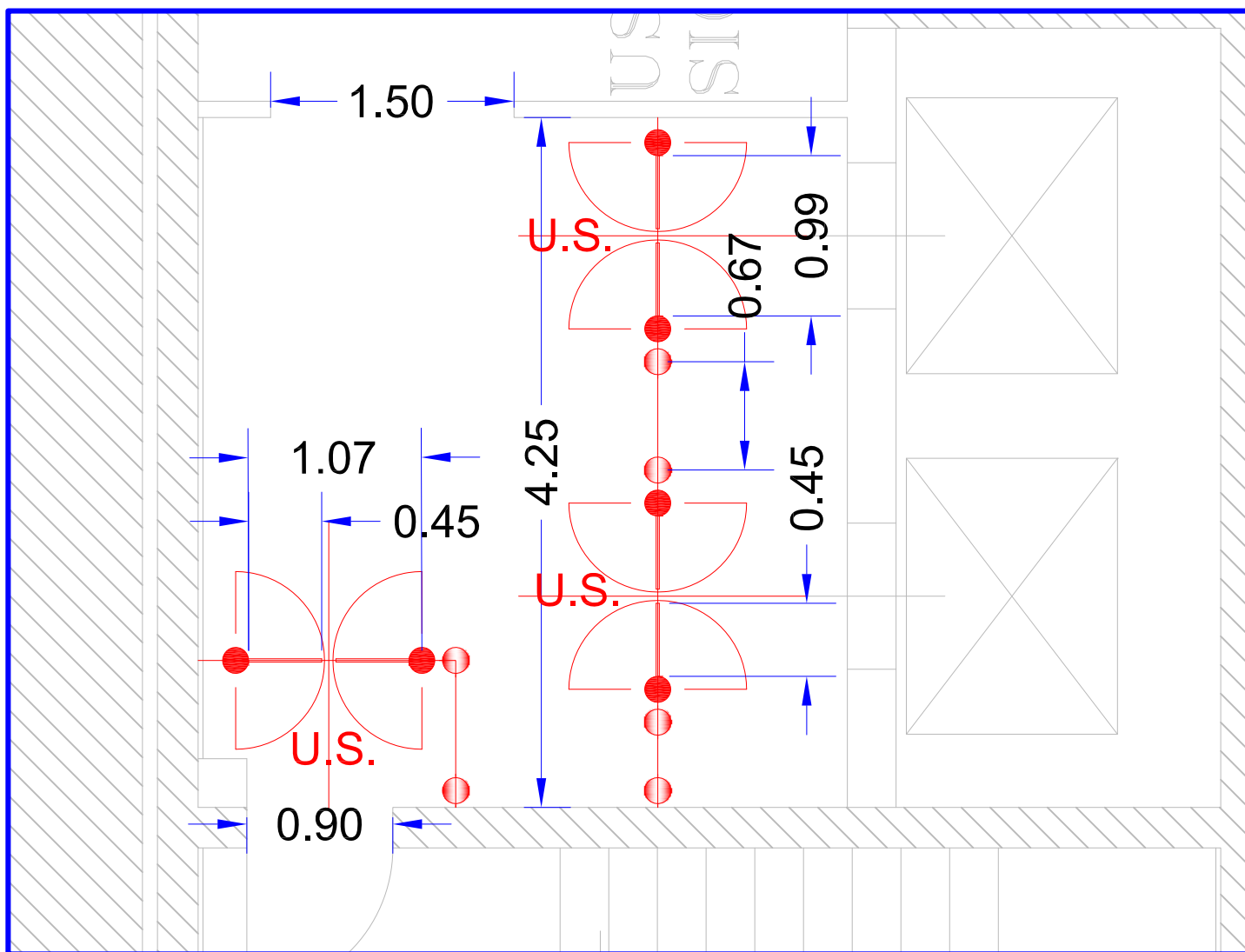

### dettaglio 3 - p.t.

 <p><b>ISTITUTO NAZIONALE DELLA PREVIDENZA SOCIALE</b> COORDINAMENTO GENERALE TECNICO EDILIZIO Ufficio IX</p>	<p>EDIFICIO: Perugia Reg. e Prov. Via Canali/Via Angeloni - Perugia PIANI TERRENO, PRIMO</p>	<p>tavola n° 19_20 - 09</p>	
	<p><b>INSTALLAZIONE DI SISTEMA DI CONTROLLO ACCESSI</b></p>	<p>scala progetto: Ing. Giovanni Stalio</p>	
		<p>rev.</p>	<p>data</p>
<p>0 1 2</p>		<p>Ottobre 2009</p>	

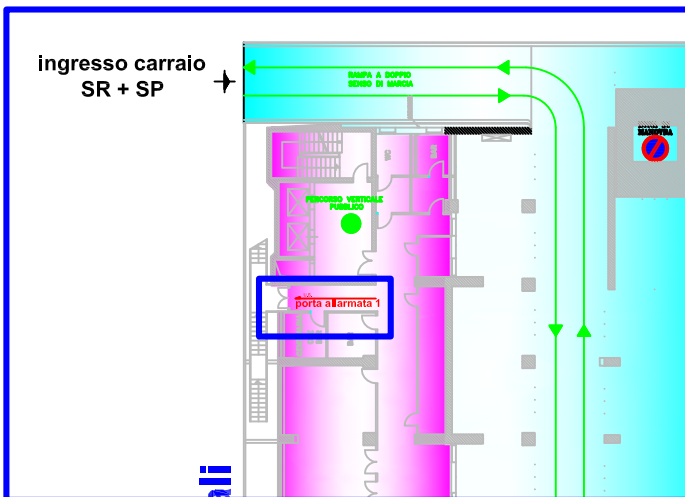

## dettaglio 4 - p.t.

	<b>ISTITUTO NAZIONALE DELLA PREVIDENZA SOCIALE</b> COORDINAMENTO GENERALE TECNICO EDILIZIO Ufficio IX	EDIFICIO: Perugia Reg. e Prov. Via Canali/Via Angeloni - Perugia PIANI TERRENO, PRIMO		tavola n° 19_20 - 10	
		<b>INSTALLAZIONE DI SISTEMA DI CONTROLLO ACCESSI</b>		scala progetto: Ing. Giovanni Stalio	
		rev.	data		
		0	Ottobre 2009		
		1			
		2			

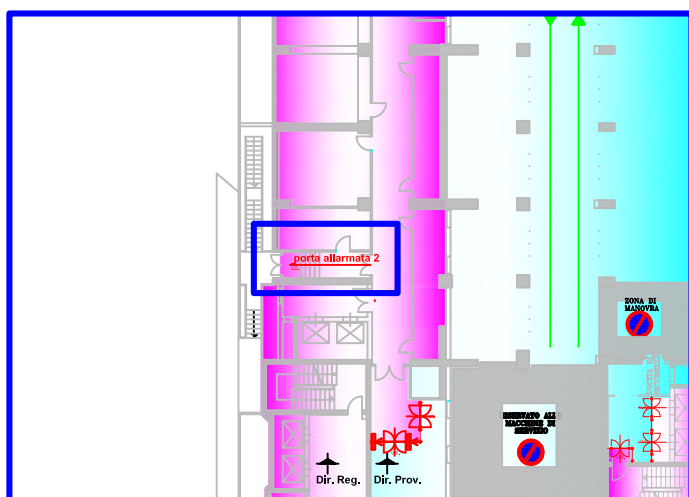
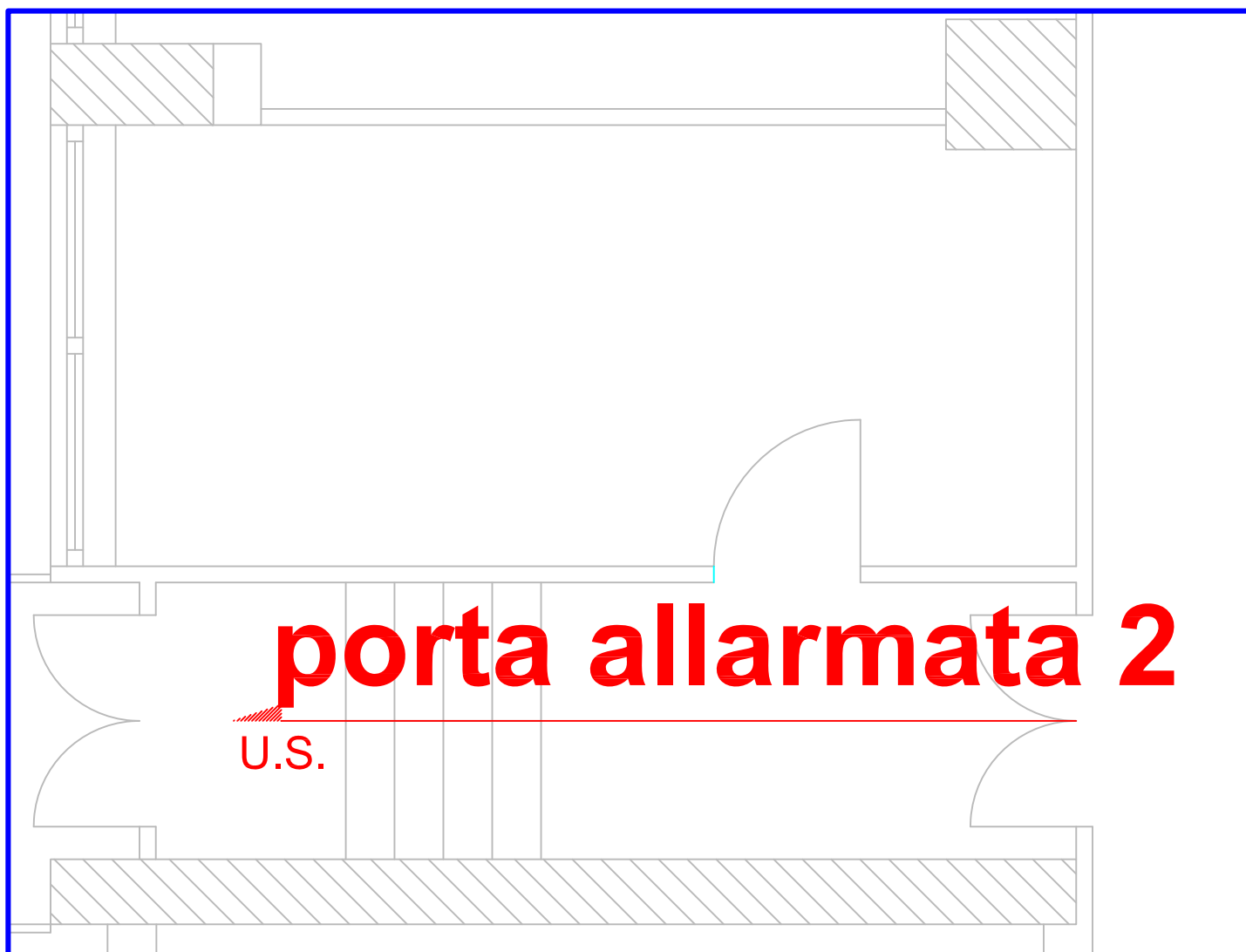

## dettaglio 5 - p.t.

 <p><b>ISTITUTO NAZIONALE DELLA PREVIDENZA SOCIALE</b> COORDINAMENTO GENERALE TECNICO EDILIZIO Ufficio IX</p>	<p>EDIFICIO: Perugia Reg. e Prov. Via Canali/Via Angeloni - Perugia PIANI TERRENO, PRIMO</p>	<p>tavola n° 19_20 - 11</p>	
	<p><b>INSTALLAZIONE DI SISTEMA DI CONTROLLO ACCESSI</b></p>	<p>scala progetto: Ing. Giovanni Stalio</p>	<p>rev.</p>
		0	Ottobre 2009
		1	
		2	



# PERCORSO VERTICALE PUBBLICO

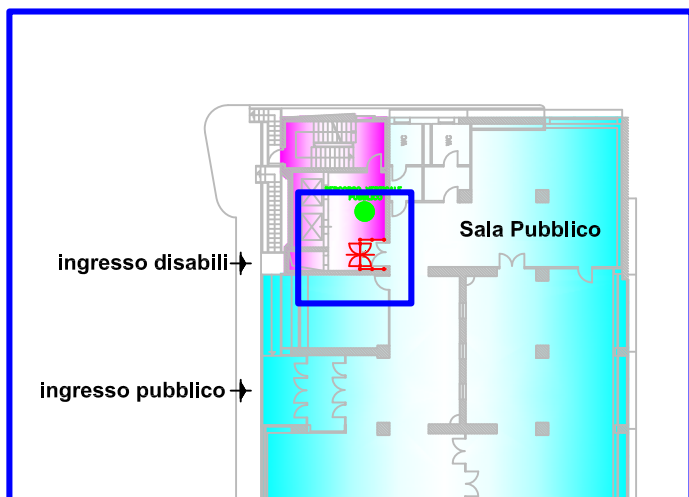
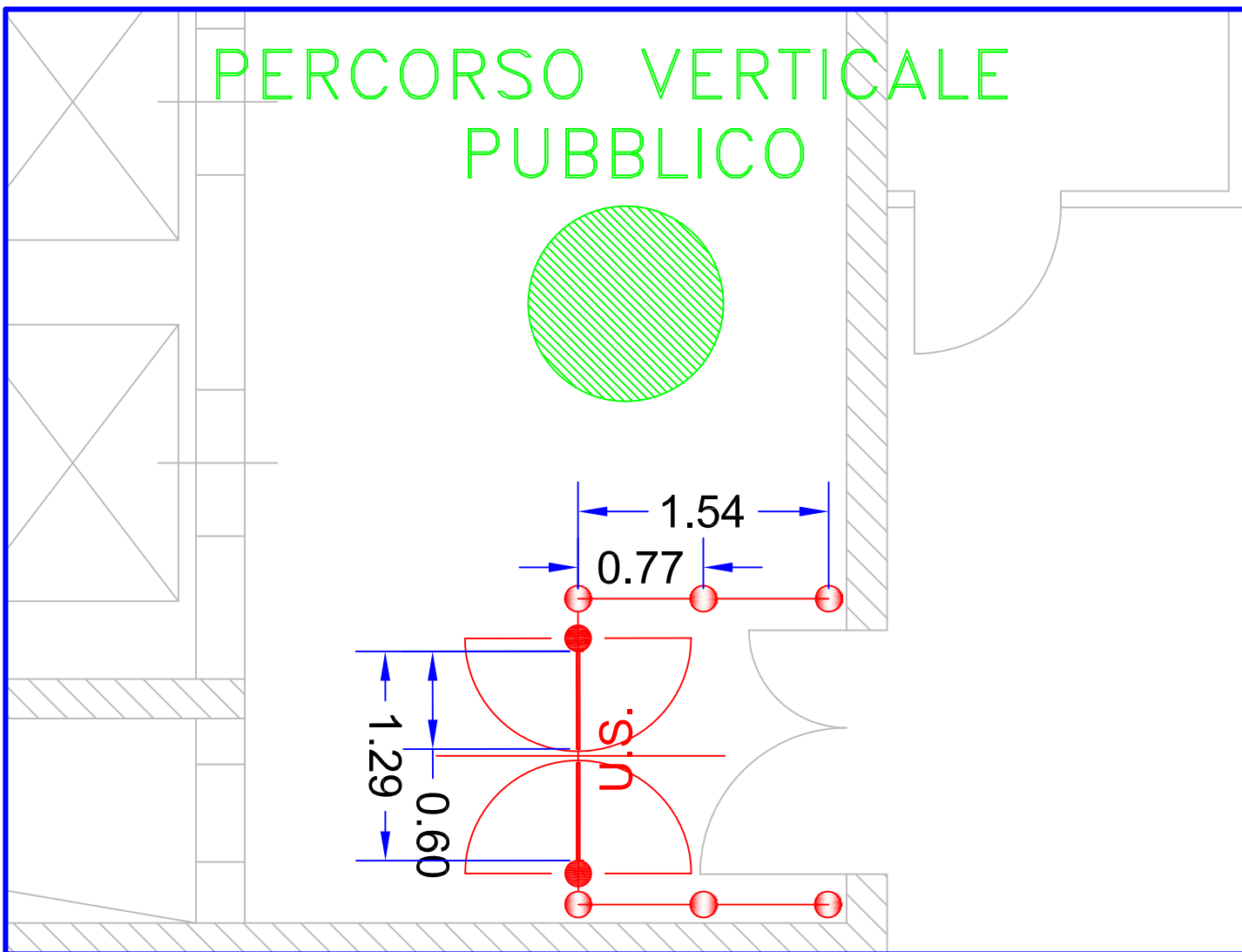

## dettaglio 6 - p.1°

 <p><b>ISTITUTO NAZIONALE DELLA PREVIDENZA SOCIALE</b> COORDINAMENTO GENERALE TECNICO EDILIZIO Ufficio IX</p>	EDIFICIO: Perugia Reg. e Prov. Via Canali/Via Angeloni - Perugia PIANI TERRENO, PRIMO	tavola n° 19_20 - 12	
	<b>INSTALLAZIONE DI SISTEMA DI CONTROLLO ACCESSI</b>	scala progetto: Ing. Giovanni Stalio	
		rev.	data
		0	Ottobre 2009
	1		
	2		

# RECEPTION PUBBLICO

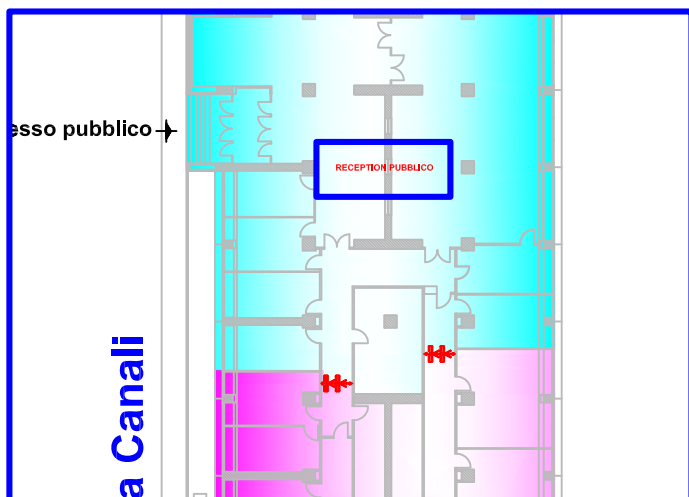

dettaglio 7 - p.1°

	<b>ISTITUTO NAZIONALE DELLA PREVIDENZA SOCIALE</b> COORDINAMENTO GENERALE TECNICO EDILIZIO Ufficio IX	EDIFICIO: Perugia Reg. e Prov. Via Canali/Via Angeloni - Perugia PIANI TERRENO, PRIMO		tavola n° 19_20 - 13	
		INSTALLAZIONE DI SISTEMA DI CONTROLLO ACCESSI		scala progetto: Ing. Giovanni Stalio	
			rev.	data	
			0	Ottobre 2009	
		1			
		2			

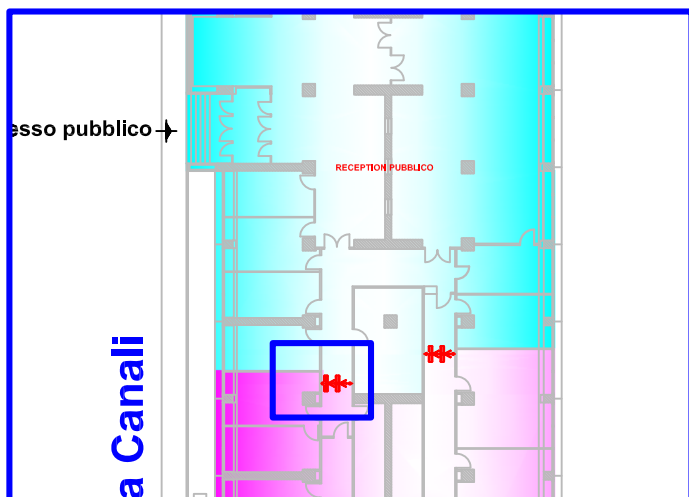
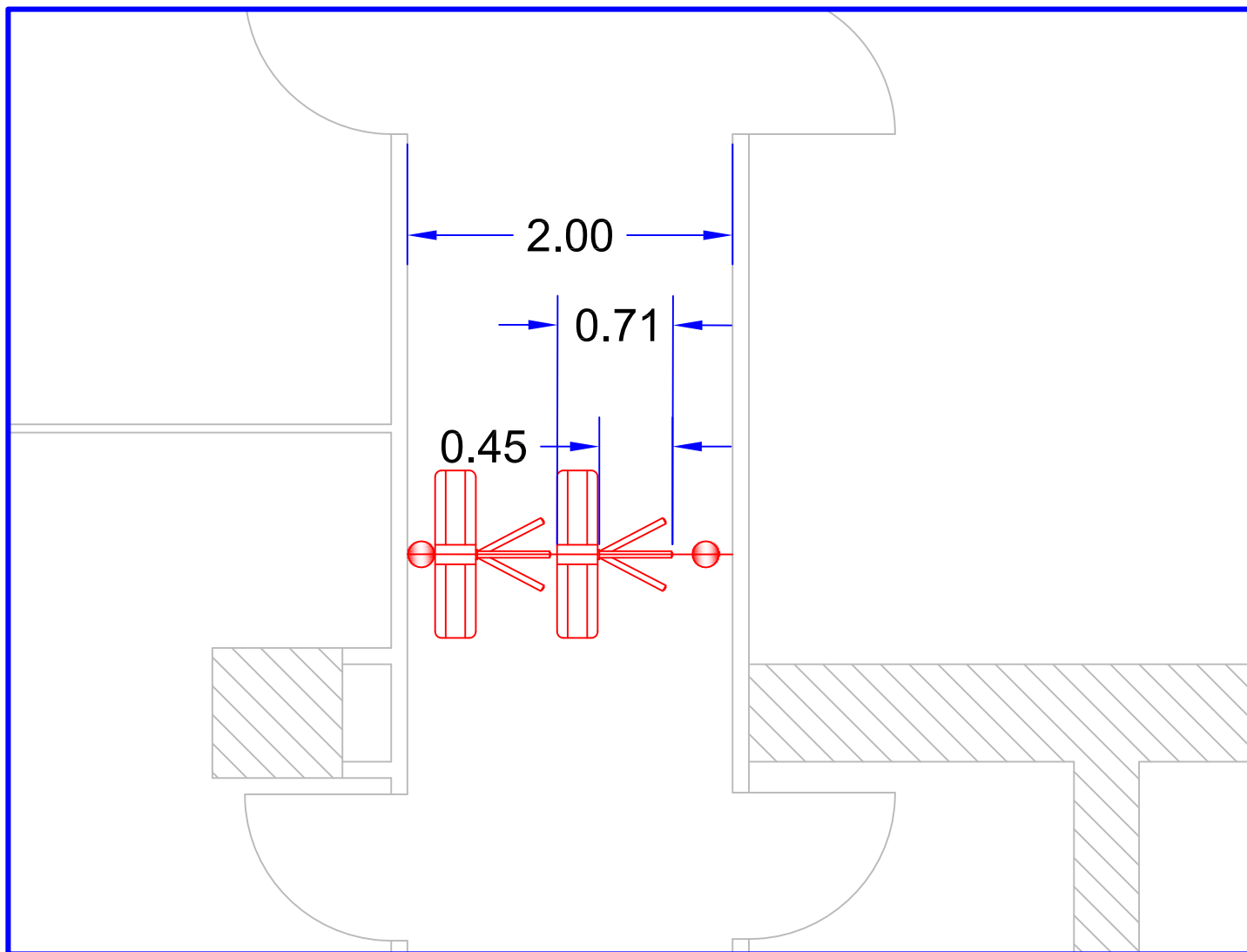

## dettaglio 8 - p.1°

 <p><b>ISTITUTO NAZIONALE DELLA PREVIDENZA SOCIALE</b> COORDINAMENTO GENERALE TECNICO EDILIZIO Ufficio IX</p>	<p>EDIFICIO: Perugia Reg. e Prov. Via Canali/Via Angeloni - Perugia PIANI TERRENO, PRIMO</p>		<p>tavola n° 19_20 - 14</p>		
	<p><b>INSTALLAZIONE DI SISTEMA DI CONTROLLO ACCESSI</b></p>		<p>scala progetto: Ing. Giovanni Stalio</p>		
			<p>rev.</p>	<p>data</p>	
			<p>0 1 2</p>	<p>Ottobre 2009</p>	

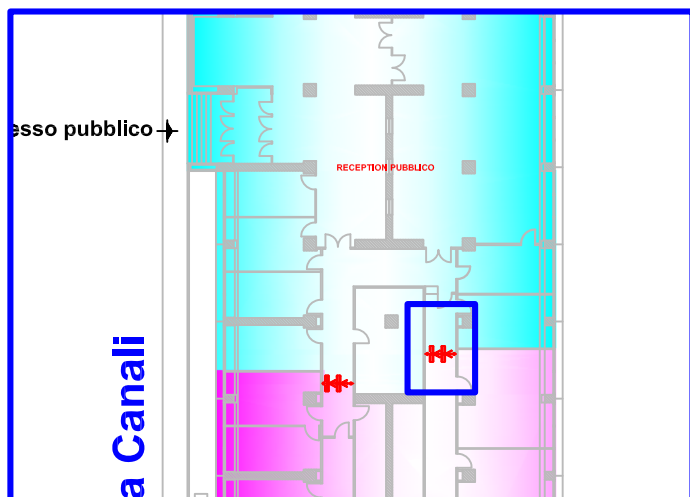
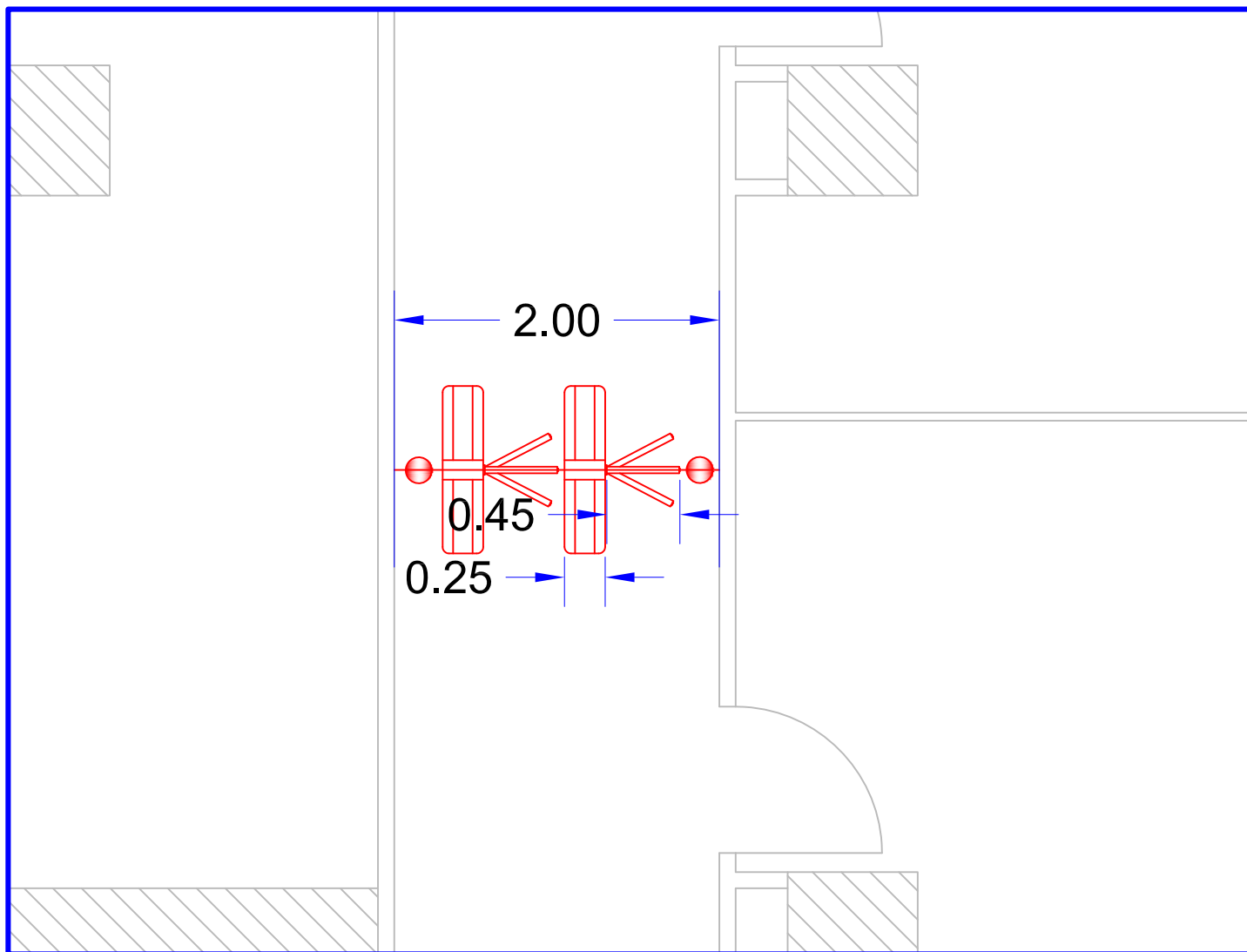

## dettaglio 9 - p.1°

 <p><b>ISTITUTO NAZIONALE DELLA PREVIDENZA SOCIALE</b> COORDINAMENTO GENERALE TECNICO EDILIZIO Ufficio IX</p>	<p>EDIFICIO: Perugia Reg. e Prov. Via Canali/Via Angeloni - Perugia PIANI TERRENO, PRIMO</p>		<p>tavola n° 19_20 - 15</p>		
	<p><b>INSTALLAZIONE DI SISTEMA DI CONTROLLO ACCESSI</b></p>		<p>scala progetto: Ing. Giovanni Stalio</p>		
			<p>rev.</p>	<p>data</p>	
			<p>0 1 2</p>	<p>Ottobre 2009</p>	