

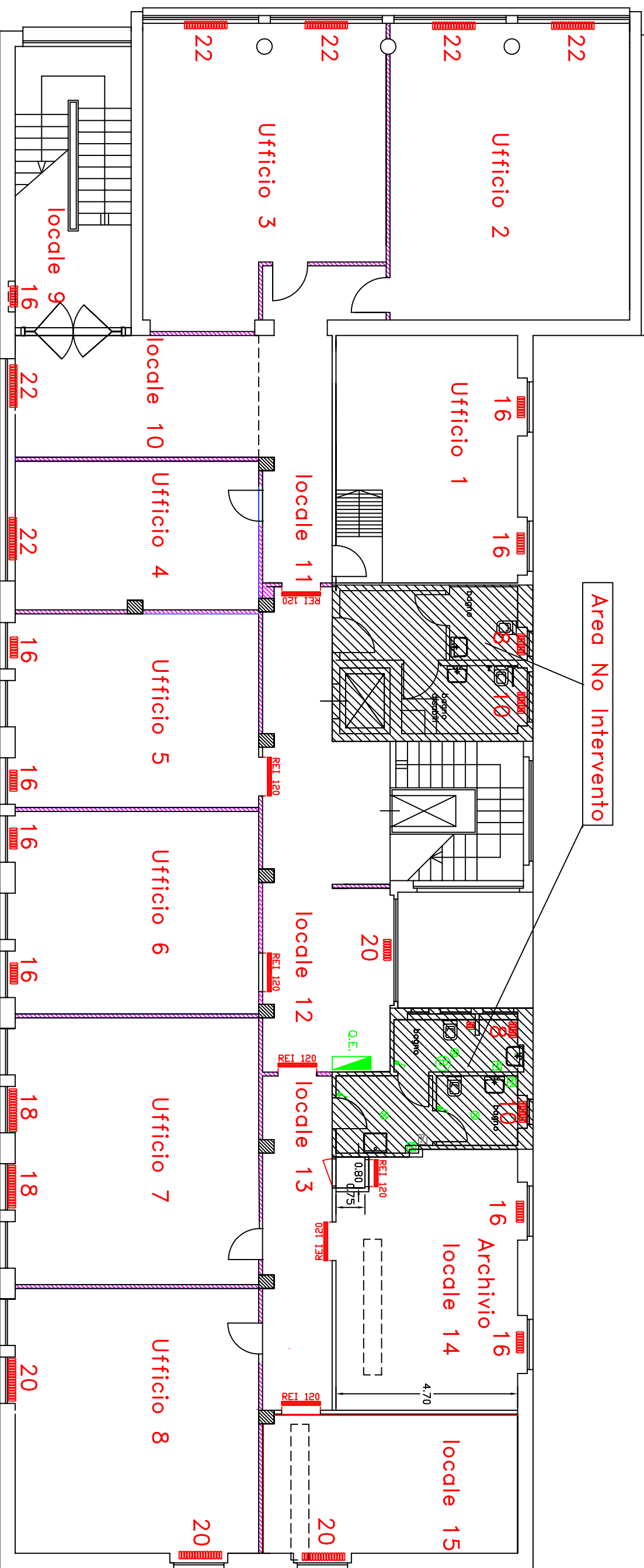

Sede Provinciale di Gorizia

PIANTA PIANO PRIMO



n. 6 x 22 el.x	136,1 W/el.-	17.965,00
n. 4 x 20 el.x	136,1 W/el.-	10.888,00
n. 2 x 18 el.x	136,1 W/el.-	4.900,00
n. 9 x 16 el.x	136,1 W/el.-	19.598,00
n. 2 x 10 el.x	136,1 W/el.-	2.722,00
n. 2 x 8 el.x	136,1 W/el.-	2.177,00
n. 428 elem.x totali	Watts-	58.250,00
n. 25 gruppi radianti		

radiatori in ghisa
"Pronto Tema"
mod. 5/681

	
Progettato da	Arch. Bruno Colantonio
Approvato da	
SEDE REGIONALE FRIULI-VENEZIA GIULIA Via C. Battisti,10/D - 34125 TRIESTE AREA PROFESSIONALE TECNICO EDILIZIA	
Direzione Provinciale INPS-GORIZIA	
TAV. 8	Scala
Data MAGGIO 2010	
IMPIANTO TERMICO	