

# Legenda Tubazioni

A	Ø <sub>int.</sub> 12,7x0,80
	Ø <sub>ext.</sub> 6,4x0,80
B	Ø <sub>int.</sub> 15,6x0,99
	Ø <sub>ext.</sub> 9,5x0,80
C	Ø <sub>int.</sub> 18,1x1,00
	Ø <sub>ext.</sub> 9,5x0,80
D	Ø <sub>int.</sub> 22,2x0,80
	Ø <sub>ext.</sub> 9,5x0,80
E	Ø <sub>int.</sub> 28,6x0,99
	Ø <sub>ext.</sub> 12,7x0,80
F	Ø <sub>int.</sub> 28,6x0,99
	Ø <sub>ext.</sub> 15,6x0,99
G	Ø <sub>int.</sub> 34,8x1,21
	Ø <sub>ext.</sub> 19,1x0,80

Giunto ad Y tipo "REFNET"

1° PIANO

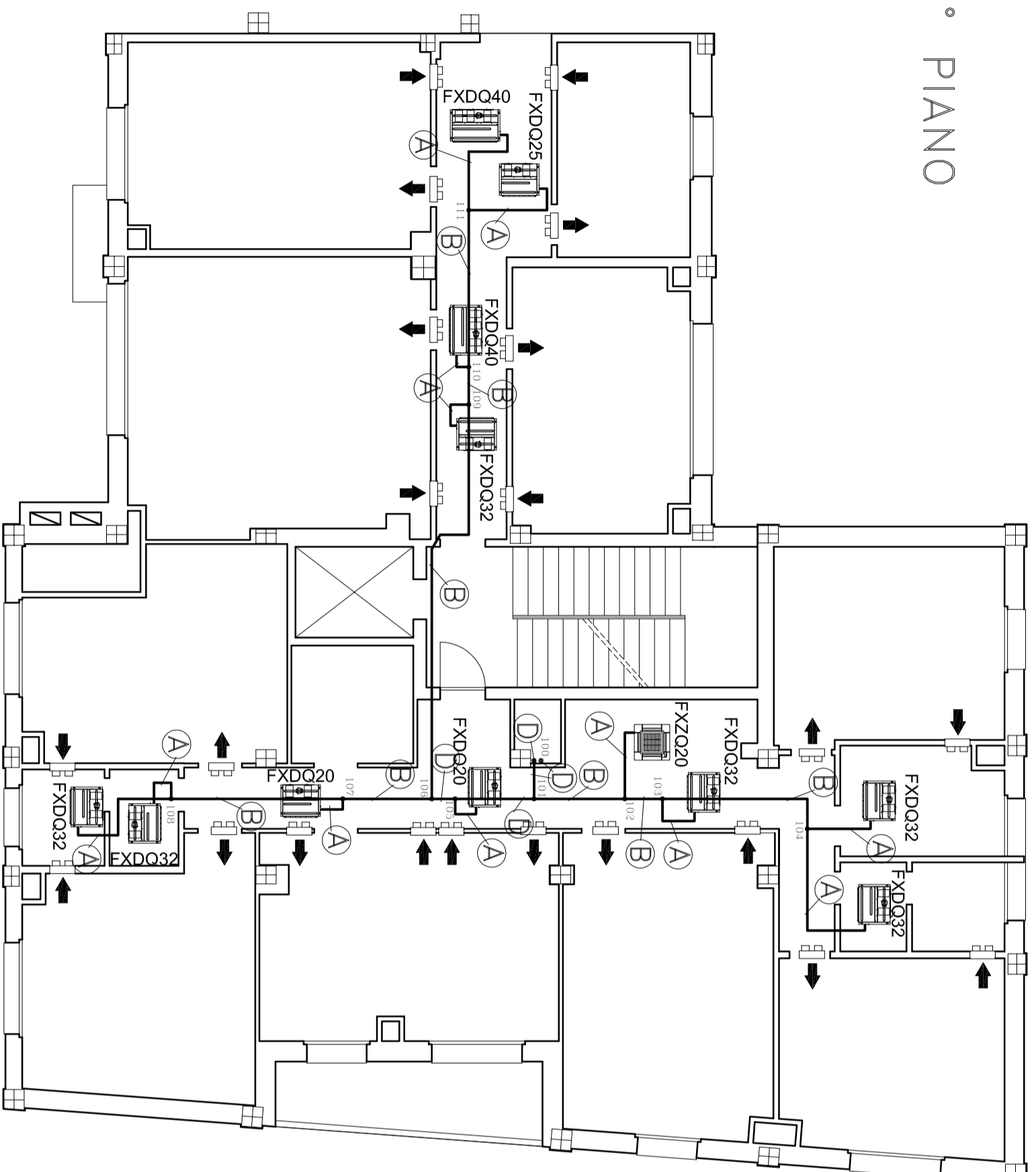

ISTITUTO NAZIONALE  
PREVIDENZA SOCIALE

Sede Regionale Veneto  
Settore Tecnico Edilizio  
VENEZIA

Direzione Provinciale di ROVIGO

COD. 06 RO 00

**Oggetto:** Nuovo impianto di condizionamento centralizzato  
ad espansione diretta – Stabile ex reddito

Data: Settembre 2010

SCALA 1 : 100

TAVOLA N.

REVISIONE

Il Progettista  
ing. G. Comello

PIANTA PIANO primo – STATO DI PROGETTO