

VIA SAN T. D'AQUILINO (+0,70)

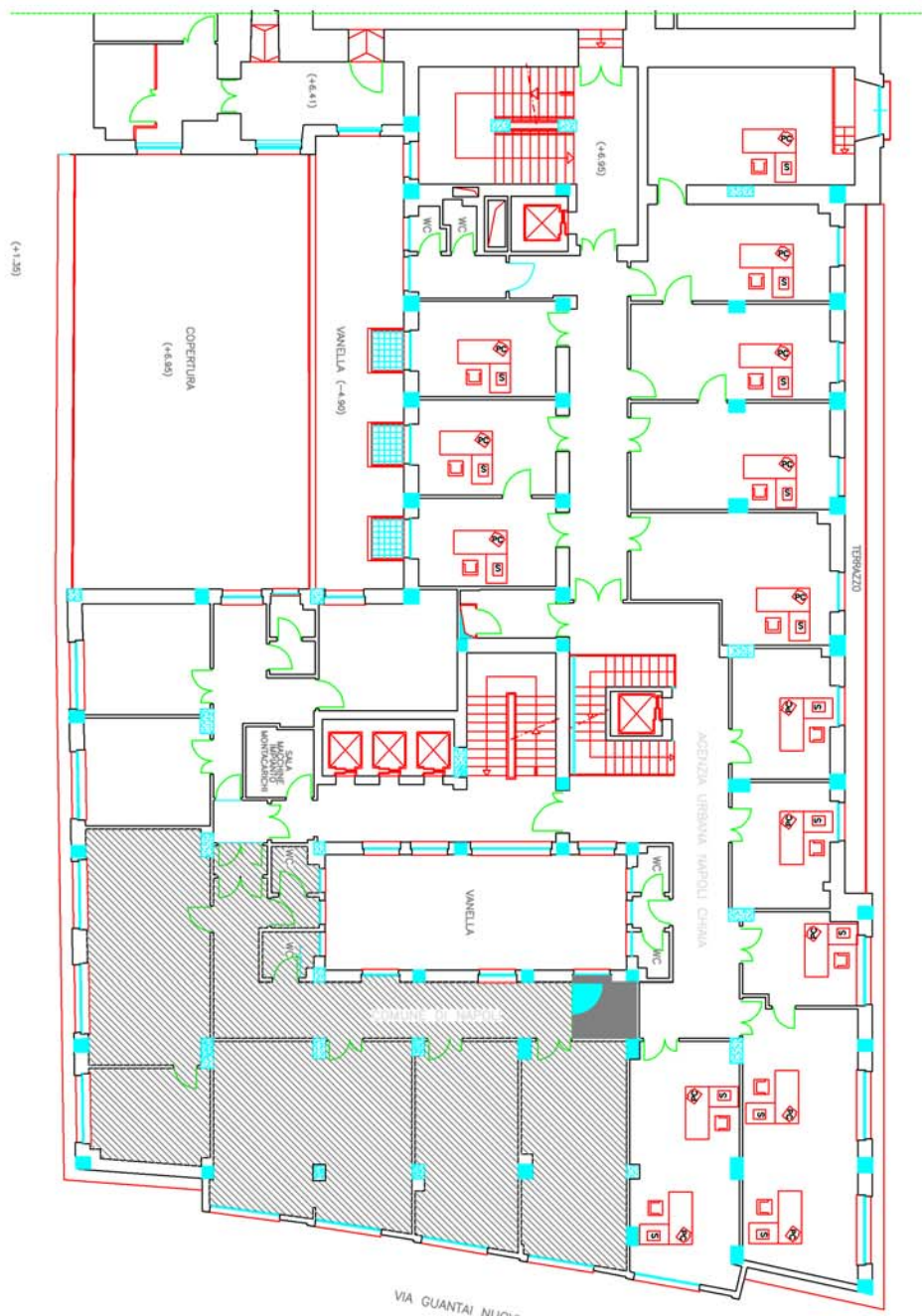

LEGENDA

 IMMOBILE UOMO



<p>ISTITUTO NAZIONALE DI RIFORMA E GESTIONE DEL SISTEMA INPS</p>	<p>SEDE REGIONALE PER LA CAMPANIA</p>	<p>AVV. 3/A</p>
	<p>OGGETTO: SEDE REGIONALE CAMPANIA PIANA PIANO T. - VIA GUANTAI NUOVI MOD. STUCCO-CONCA ATTUALE</p>	
<p>RESPONSABILE DEL PROGETTO: PIRELLA G. & ASSOCIATI</p>	<p>PROGETTISTA: PIRELLA G. & ASSOCIATI</p>	<p>PROGETTO: PIRELLA G. & ASSOCIATI</p>
<p>ASST. T. PIRELLA G. & ASSOCIATI</p>	<p>IL COMMITTENTE:</p>	<p>PROGETTO: PIRELLA G. & ASSOCIATI</p>