

VIA MORO

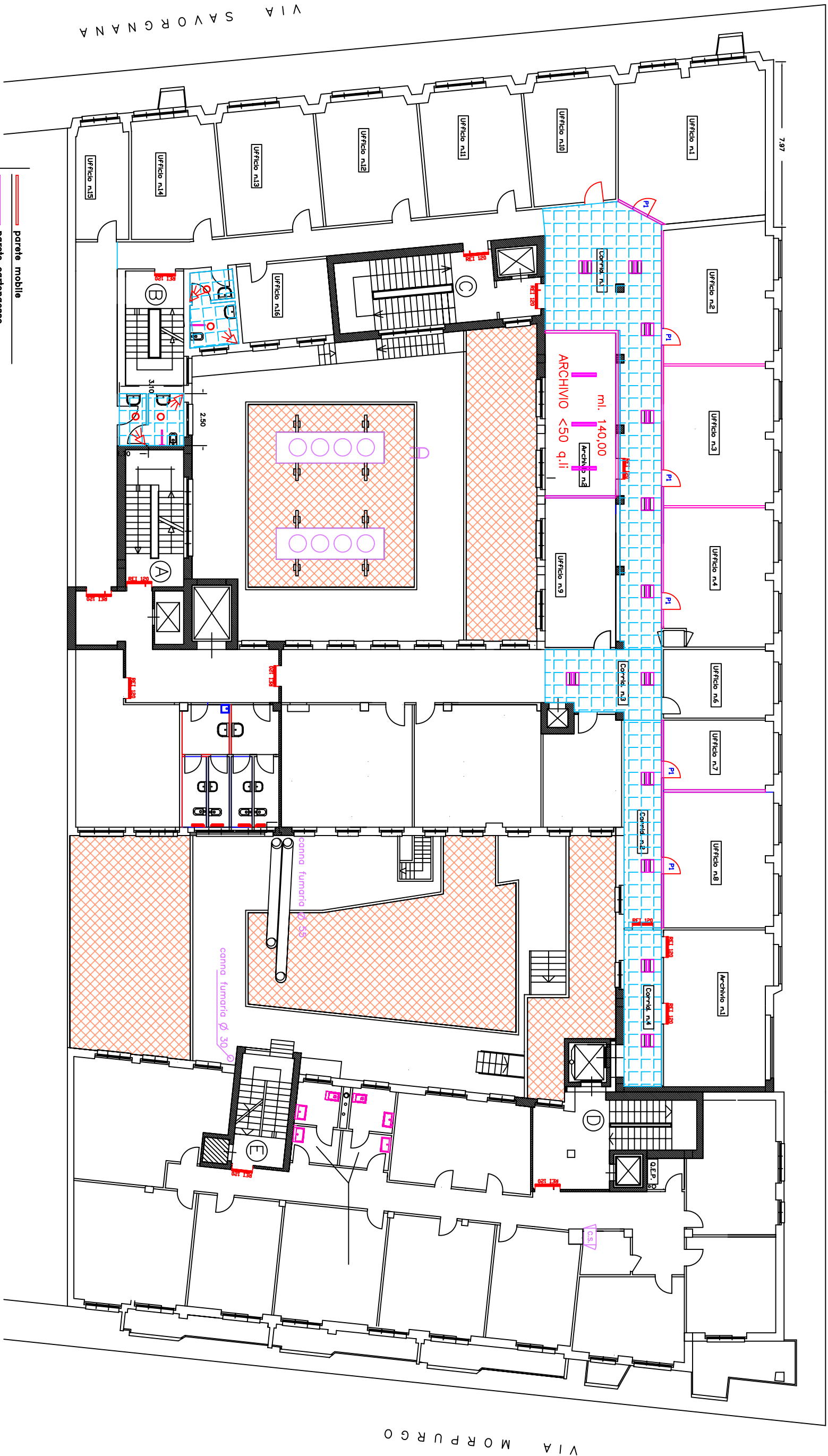

VIA SAVORGNANA

VIA MORPURGO

- parete mobile
- parete cartongesso
- parete in muratura
- controsoffitto
- lampade 4x18W
- lampade 2x36W
- lampade DA INCASSO
- RADAR



Progettato da	Arch. Bruno Colantonio	TAV. 5
Approvato da		Data LUGLIO 2010.
SEDE REGIONALE FRIULI-VENEZIA GIULIA Via C. Battisti, 10/D - 34125 TRIESTE		Scala
AREA PROFESSIONALE TECNICO EDILIZIA		PROGETTO PIANO PRIMO
		LAMPADE A CONTROSOFFITTO