

VIA MORO

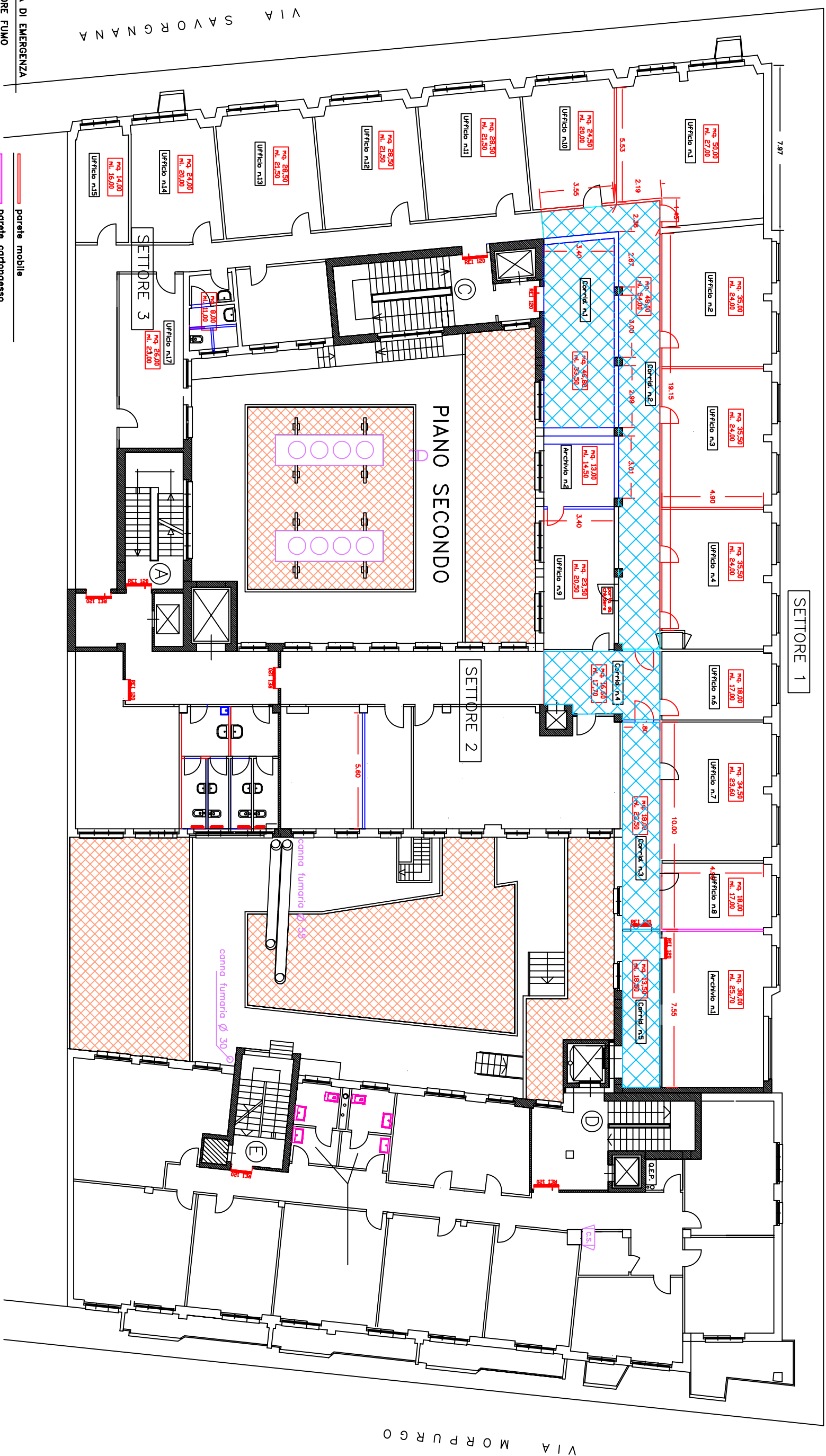

VIA SAVORIGNANA

VIA MORPURGO

LAMPADA DI EMERGENZA

RIVELATORE FUMO

ESTINTORE

IDRANTE

PORTA REI/20

PERCORSO DI ESODO

parete mobile

parete cartongesso

parete in muratura

controsoffitto

INPS



Progettato da Arch. Bruno Colantonio

Approvato da

SEDE REGIONALE FRIULI-VENEZIA GIULIA
Via C. Battisti, 10/D - 34125 TRIESTE
AREA PROFESSIONALE TECNICO EDILIZIA

TAV. 2

Data LUGLIO 2010.

Scala

PROGETTO PIANO SECONDO

DEMOLIZIONI