

VIA MORO

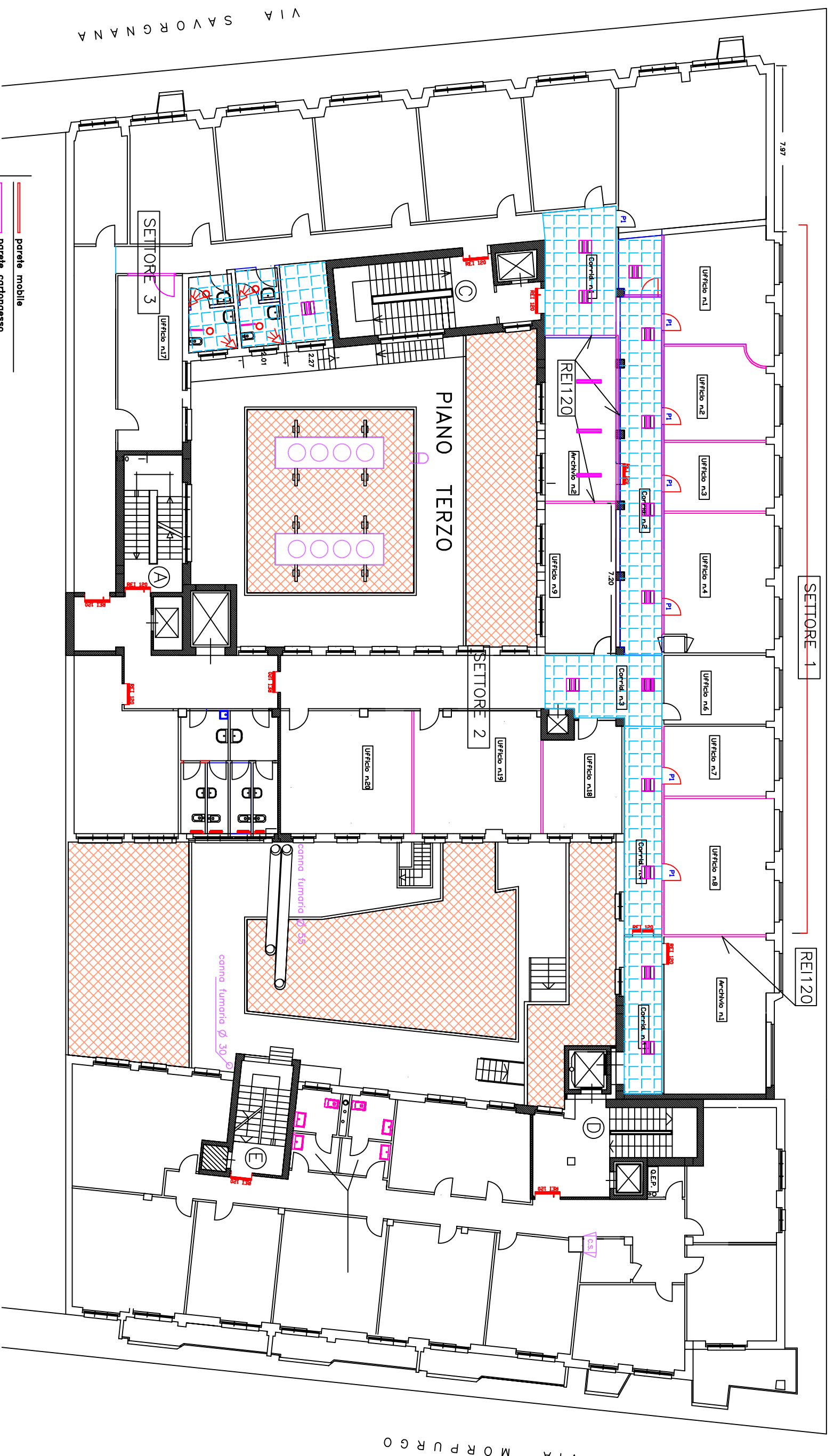

- parete mobile
- parete cartongesso
- parete in muratura
- controsoffitto
- lampade 4x18W N. 14
- lampade 2x35W
- lampade DA INCASSO
- RADAR

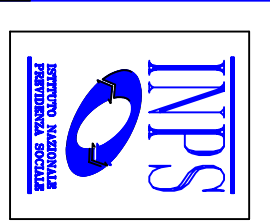

Progettato da	Arch. Bruno Colantonio	TAV. 5
Approvato da		Data
		LUGLIO 2010.
		Scala
SEDE REGIONALE FRIULI-VENEZIA GIULIA Via C. Battisti, 10/D - 34125 TRIESTE		PROGETTO PIANO TERZO
AREA PROFESSIONALE TECNICO EDILIZIA		LAMPADE A CONTROSOFFITTO