

<b>SEDE REGIONALE PER LA SICILIA</b>		
<b>UFFICIO TECNICO REGIONALE PALERMO</b>		
<b>OGGETTO</b>	<b>TAVOLA</b>	
SEDE PROVINCIALE DI CATANIA	4	
Restauro stabile di via XX Settembre,39		
PIANO RIALZATO		
<b>SETTORE</b>	<b>RAPP.</b> 1:200	<b>DATA</b>
<b>DISEGNATORE</b> : Geom. S.re Caravello	giugno 2011	
<b>COLLABORATORE</b> : Geom. S.re Caravello	<b>AGGIORNAMENTI</b>	
<b>PROGETTISTA</b> : Arch./Geom. S. Scuderi		

CODICE

- FOTO STATO ATTUALE

<b>DIREZIONE LAVORI:</b>
D.L. : Arch./Geom. S. Scuderi
D.O. : P.I. A. Distefano
D.O. : P.I. M. Cannizzaro

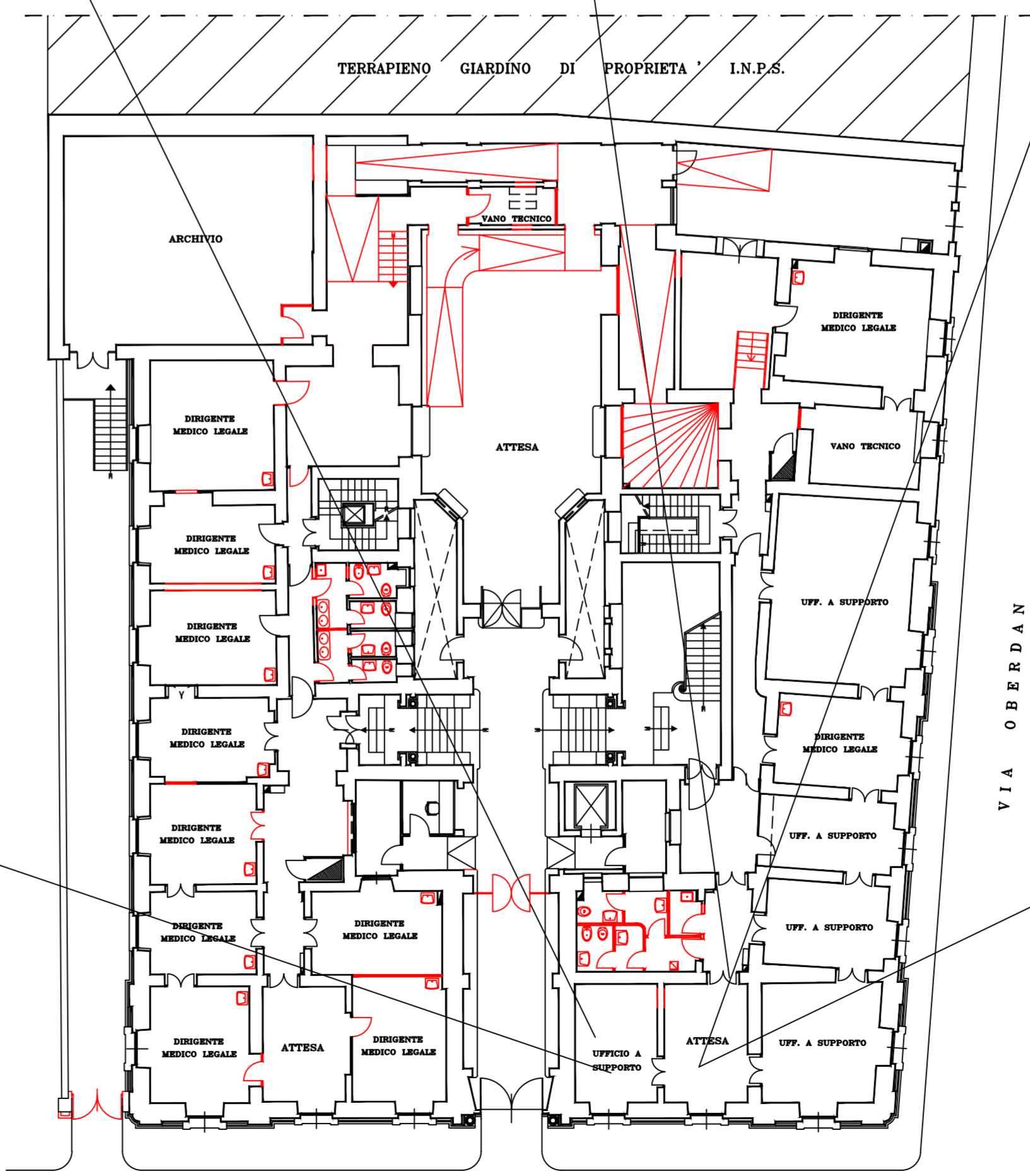

VIA XX SETTEMBRE