

	SEDE REGIONALE PER LA SICILIA UFFICIO TECNICO REGIONALE PALERMO	
	OGGETTO SEDE PROVINCIALE DI CATANIA Restauro stabile di via XX Settembre,39 PROSPETTO SULLA STRADA PRIVATA	TAVOLA 12
	SETTORE DISEGNATORE : Geom. S.re Caravello COLLABORATORE : Geom. S.re Caravello PROGETTISTA : Arch./Geom. S. Scuderi	RAPP. 1:100 DATA giugno 2011 AGGIORNAMENTI
	CODICE	

DIREZIONE LAVORI:
 D.L. : Arch./Geom. S. Scuderi
 D.O. : P.I. A. Distefano
 D.O. : P.I. M. Cannizzaro

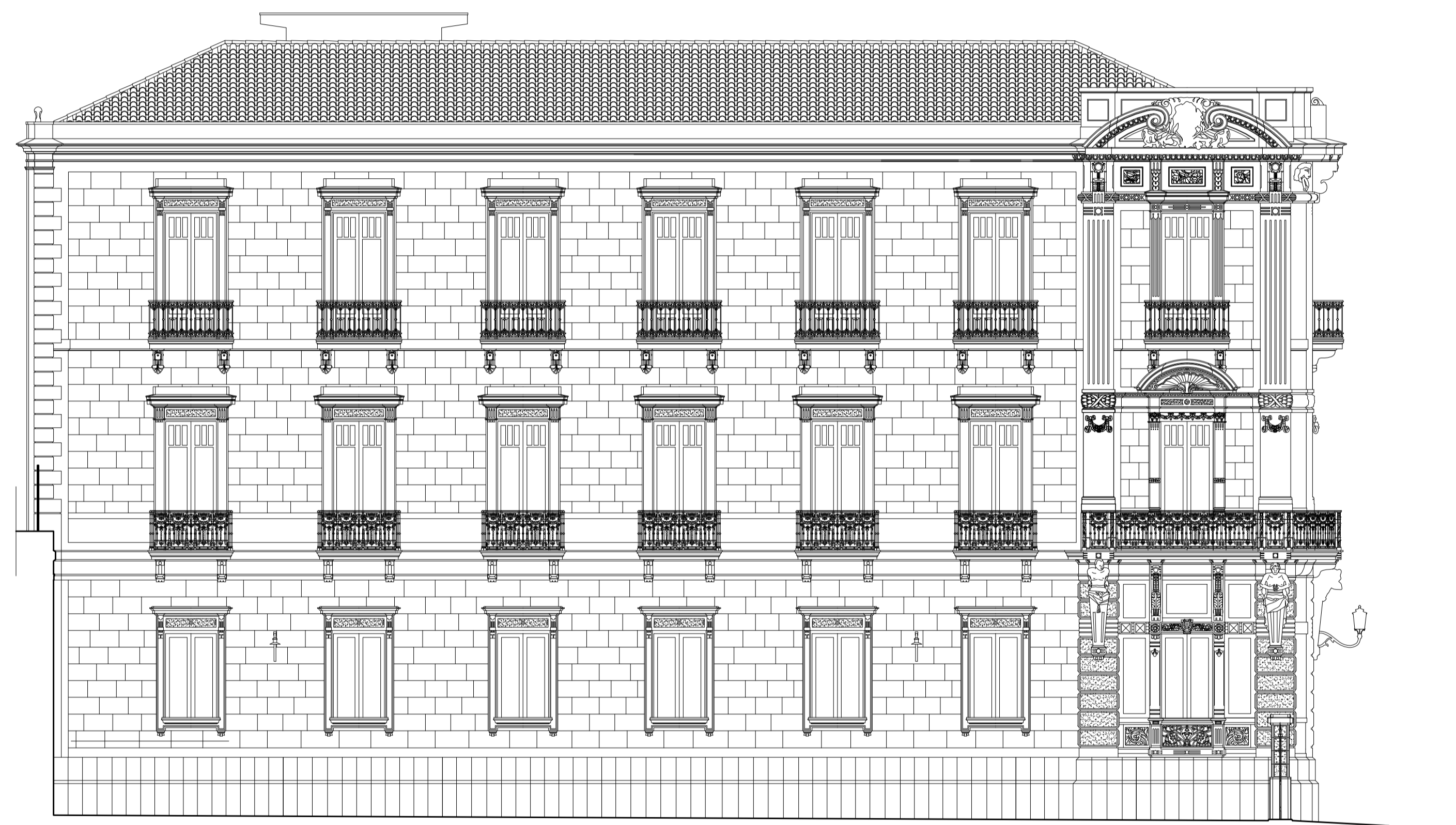

PROSPETTO SULLA STRADA PRIVATA