 INPS ISTITUTO NAZIONALE PREVIDENZA SOCIALE	SEDE REGIONALE PER LA SICILIA UFFICIO TECNICO REGIONALE PALERMO	
	OGGETTO SEDE PROVINCIALE DI AGRIGENTO Via Picone, 16 Piano primo -STATO ATTUALE	TAVOLA 1
SETTORE	RAPP. 1:1100	DATA Novembre '95 AGGIORNAMENTI ottobre 2011
DISEGNATORE : Geom. Sro Carovello		
COLLABORATORE :		
PROGETTISTA :		
DIRETTORE LAVORI :		
CODICE		

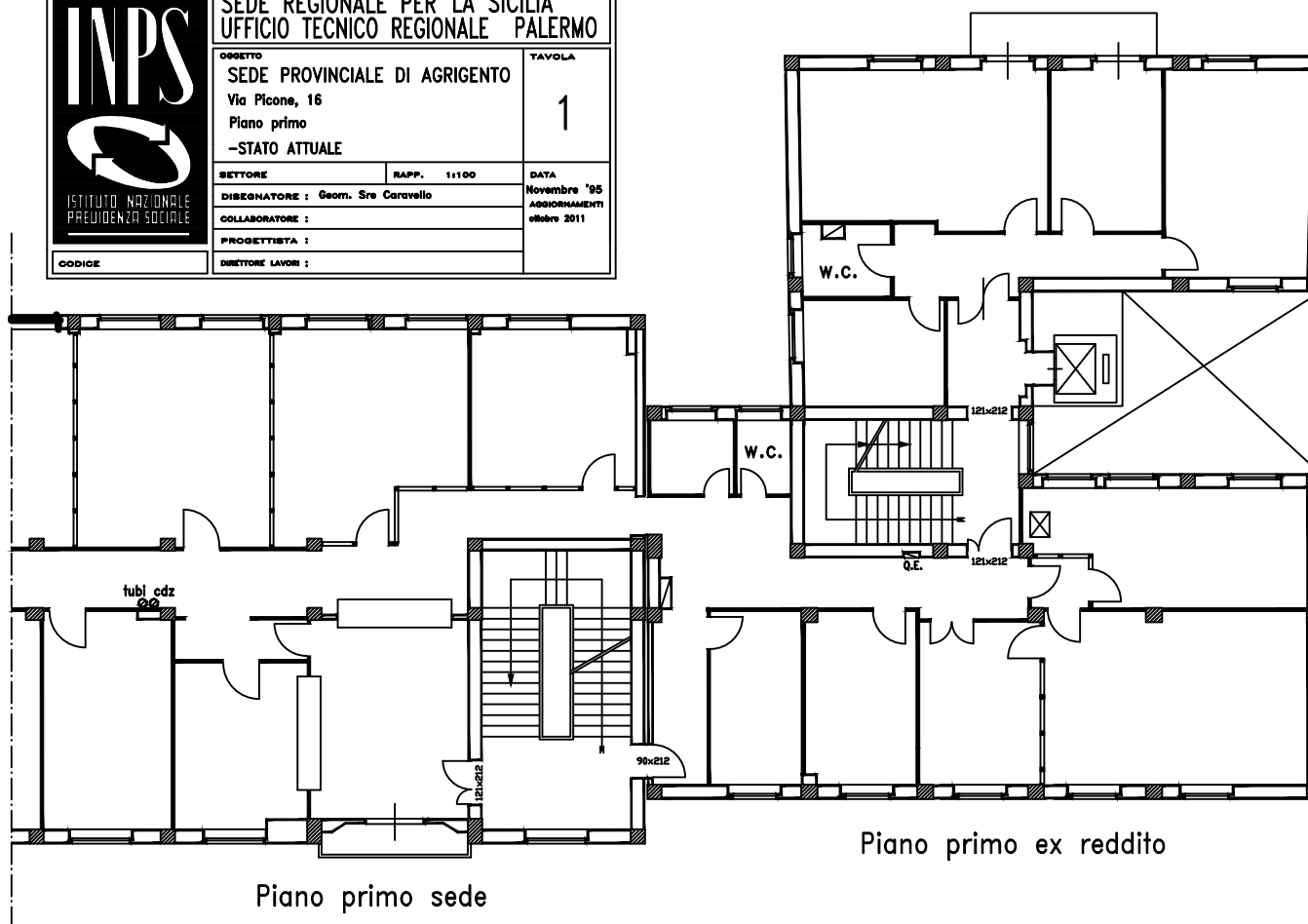

Piano primo sede

Piano primo ex reddito