 <b>INPS</b> ISTITUTO NAZIONALE PREVIDENZA SOCIALE	<b>SEDE REGIONALE PER LA SICILIA</b> <b>UFFICIO TECNICO REGIONALE PALERMO</b>	
	OGGETTO <b>SEDE PROVINCIALE DI AGRIGENTO</b> Via Picone, 16 Piano 2° ex reddito -STATO ATTUALE	TAVOLA <b>1</b>
	SETTORE RAPP. 11100	DATA Novembre '98 AGGIORNAMENTI ottobre 2011
	DISEGNATORE : Geom. Sre Caravello	
	COLLABORATORE : PROGETTISTA : DIRETTORE LAVORI :	
CODICE		

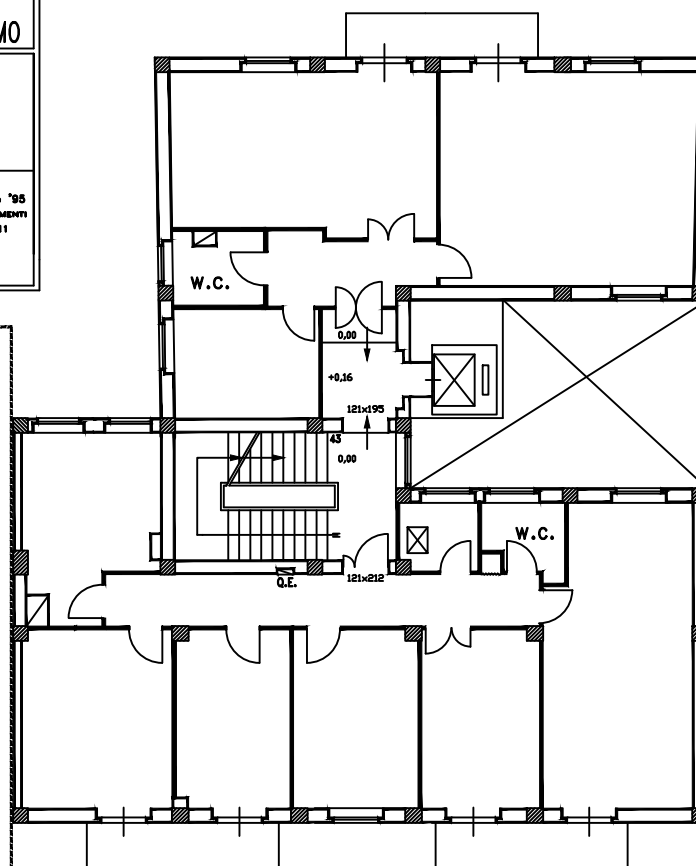
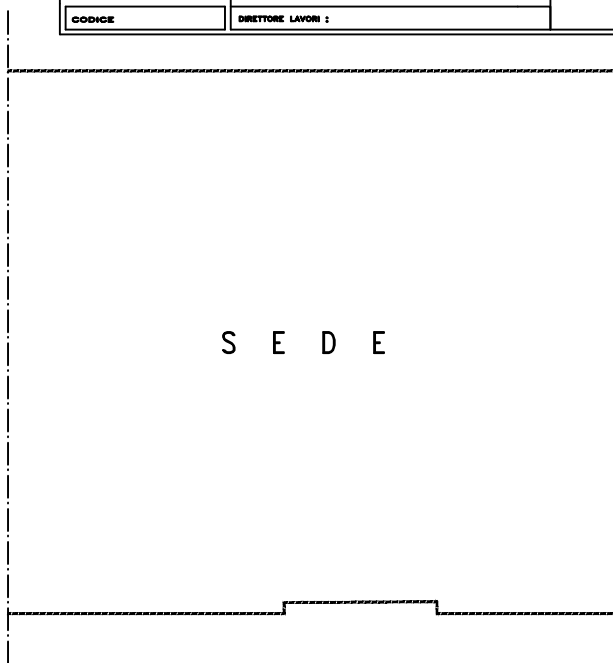

Piano secondo ex reddito