

 INPS ISTITUTO NAZIONALE PREVIDENZA SOCIALE	SEDE REGIONALE PER LA SICILIA UFFICIO TECNICO REGIONALE PALERMO	
	OGGETTO SEDE PROVINCIALE DI AGRIGENTO Via Picone, 16 Piani : secondo sede terzo ex reddito -STATO ATTUALE	
SETTORE		TAVOLA 1
DISEGNATORE : Geom. Sre Carovello	RAPP. 1:100	DATA Novembre '95 AGGIORNAMENTI ottobre 2011
COLLABORATORE :		
PROGETTISTA :		
DIRETTORE LAVORI :		
CODICE		

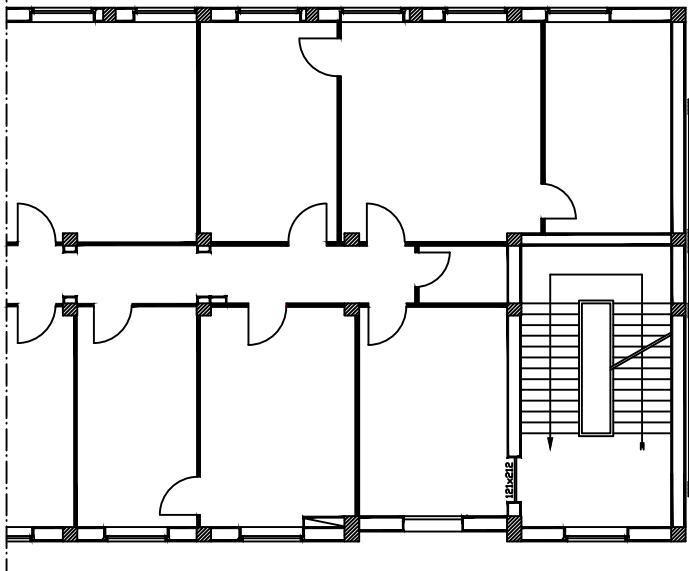

Piano secondo sede

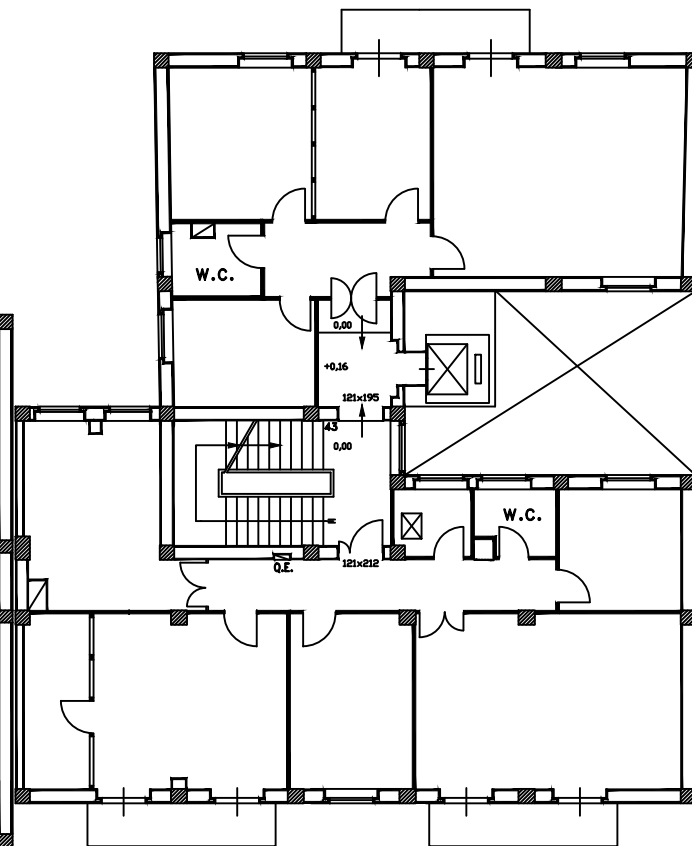

Piano terzo ex reddito