

LEGENDA IMPIANTO DI ALLARME	
	CENTRALE DI CONTROLLO
	TASTIERA CONTROLLO E IMPOSTAZIONI
	INSERITORE ELETTRONICO
	CONTATTO MAGNETICO
	RILEVATORE DOPPIA TECNOLOGIA
	SEGNALAZIONE OTTICA ED ACUSTICA ESTERNA
	SEGNALAZIONE ACUSTICA

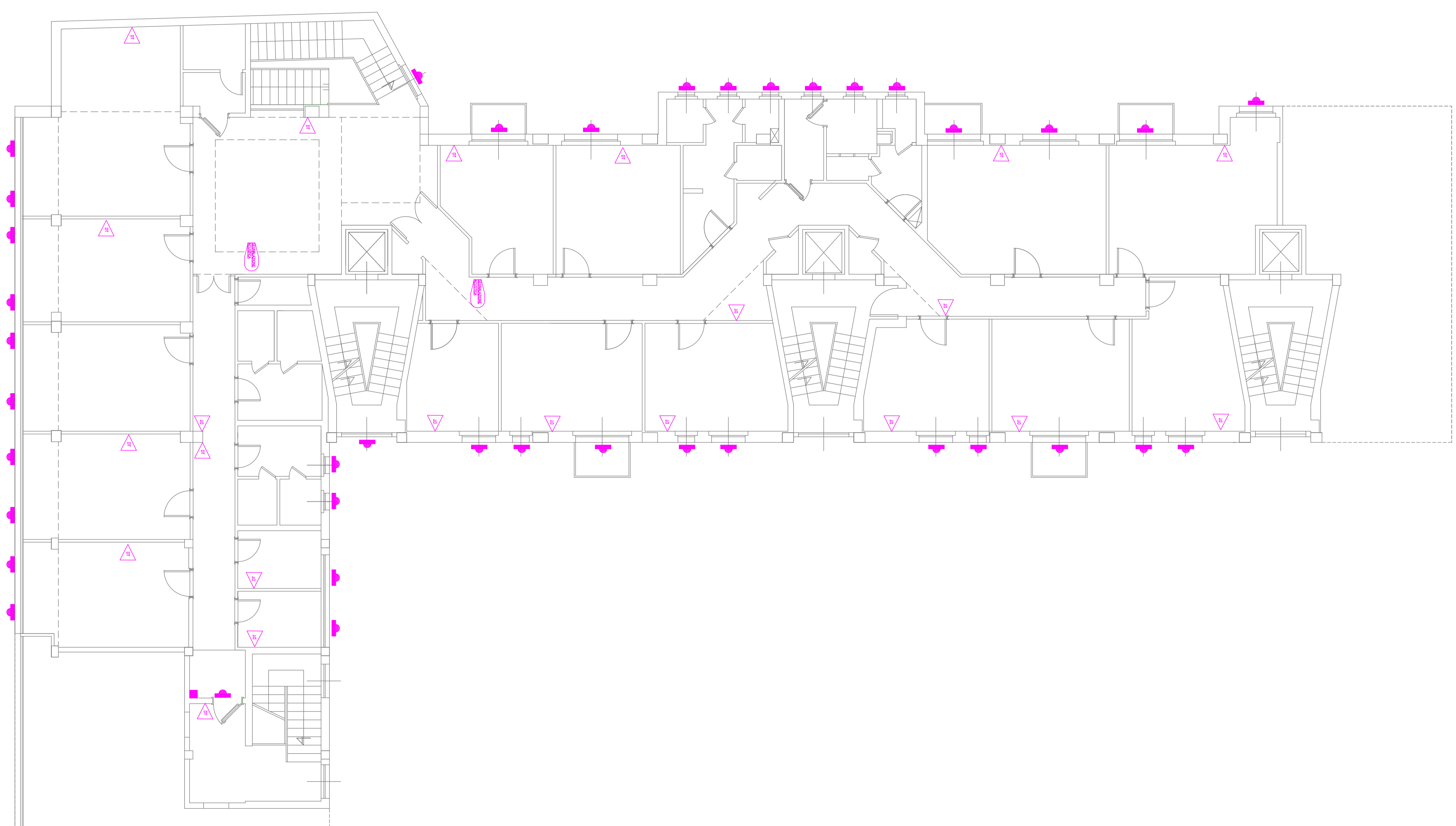

INPS DIREZIONE REGIONALE PER LA LOMBARDIA
 Via M.Gonzaga n°6 Milano
 COMMITTENTE

Lavori di realizzazione del Centro Medico Legale per l'Area Metropolitana Milanese nello stabile di proprietà INPS di Via G.B. Vico n.1 – Milano.

PROGETTISTI
 Ing. M. RIGOLI
 PROGETTO IMPIANTI ELETTRICI
 Per. Ital. D. di TORO
 PROGETTO IMPIANTI MECCANICI
 Ing. M. RIGOLI
 COORDINATORE ALLA SICUREZZA IN FASE DI PROGETTAZIONE ED ESECUZIONE
 Ing. M. RIGOLI

RESPONSABILE DEL PROCEDIMENTO
 Ing. D. PASSANTI
PROGETTO ESECUTIVO
 OPERE ELETTRICHE
 ELABORATO
 PIANTA PIANO TERRA: PROGETTO ANTIFURTO

OPERA	ARGOMENTO	DOC. E PROC.	REVISIONE	FASE	SCALE	1:100	FILE NAME	PROG.
A	IE	D008	0	3				
1								
2								
3								
4								

REV.	DESCRIZIONE	DATA	REDATTO	VERIFICATO	APPROVATO
0	BASSINE				