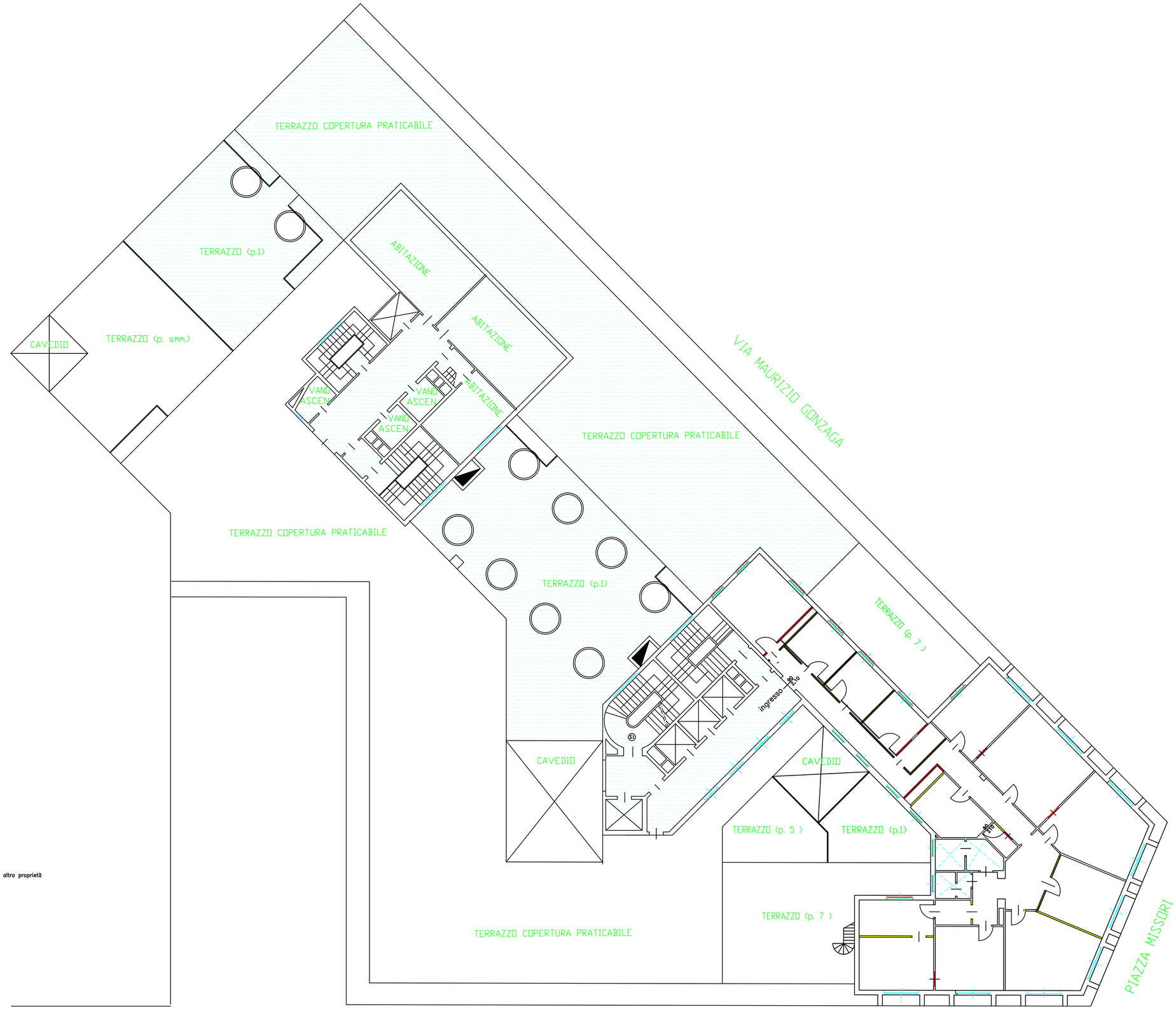

LEGENDA

- zona esclusa dai lavori, altra proprietà
- demolizioni
- nuove opere
- sostituzione finestre
- porte da allargare
- controsoffitto/velette
- postazioni di lavoro
- pareti vetrate
- pavimento in piastrelle
- pav. linoleum
- nuovi servi igienici
- accessibilità disabili
- accessibilità disabili

INPS

ISTITUTO NAZIONALE PREVIDENZA SOCIALE

DIREZIONE REGIONALE LOMBARDIA

AREA TECNICO EDILIZIA

oggetto: Lavori di ammodernamento locali 3Ae 7°Àpiano - fabbricato Direzione regionale INPS, Via Maurizio Gonzaga 4-6 Milano

RICHIESTA PERMESSO DI COSTRUIRE

7° p. SOVRAPPOSIZIONE RILIEVO/PROGETTO

DATA:
giugno 2011

aggiornamenti:

SCALA: 1 : 100

ALLEGATO

b4