Lavorazione	Durata	Data inizio	Data fine	Impresa	Tot. Ug
0 - Elenco Lavori	228,00	01 02 13 00:00:00	18 12 13 00:00:00		0,00
1 - Demolizione totale o parziale di m...	1,00	18 02 13 00:00:00	19 02 13 00:00:00	EDILE	2,00
2 - Spicconatura parziale dell'intonaco	7,00	04 03 13 00:00:00	13 03 13 00:00:00	EDILE	14,00
3 - Rimozione di serramenti interni	7,00	20 02 13 00:00:00	01 03 13 00:00:00	EDILE	14,00
4 - Rimozionew di pereti attrezzate e ...	10,00	08 02 13 00:00:00	22 02 13 00:00:00	EDILE	20,00
5 - Demolizione di carta da parati e ri...	5,00	22 02 13 00:00:00	01 03 13 00:00:00	EDILE	10,00
6 - Demolizione di pavimenti, sottofon...	10,00	15 03 13 00:00:00	29 03 13 00:00:00	EDILE	30,00
7 - Rimozione di reti di tubazioni di ca...	5,00	22 03 13 00:00:00	29 03 13 00:00:00		10,00
8 - Rimozione di condizionatori mono...	2,00	08 02 13 00:00:00	12 02 13 00:00:00	EDILE	4,00
9 - Rimozione controsoffitti	5,00	15 02 13 00:00:00	22 02 13 00:00:00	EDILE	10,00
10 - Murature e tramezzature in matto...	14,00	29 03 13 00:00:00	18 04 13 00:00:00	EDILE	28,00
11 - Murature di tamponamento spess...	13,00	09 04 13 00:00:00	26 04 13 00:00:00	EDILE	52,00
12 - Parete in pannelli di cartongesso ...	7,00	03 05 13 00:00:00	14 05 13 00:00:00	EDILE	14,00
13 - Controparete in pannelli di carton...	5,00	10 05 13 00:00:00	17 05 13 00:00:00	EDILE	10,00
14 - Lisciatura autolivellante per intern...	3,00	30 04 13 00:00:00	03 05 13 00:00:00	EDILE	6,00
15 - Esecuzione di massetto (zona ba...	5,00	26 04 13 00:00:00	03 05 13 00:00:00	EDILE	10,00
16 - Esecuzione intonaco civile	8,00	17 05 13 00:00:00	29 05 13 00:00:00	EDILE	24,00
17 - Pavimento in vinilico antistatico	10,00	30 05 13 00:00:00	13 06 13 00:00:00	EDILE	40,00
18 - Fornitura e posa in opera di zocc...	5,00	14 06 13 00:00:00	21 06 13 00:00:00	EDILE	10,00
19 - Pavimenti e rivestimenti in cerami...	5,00	21 06 13 00:00:00	28 06 13 00:00:00	EDILE	10,00
20 - Rigenerazione controtelai	3,00	28 06 13 00:00:00	03 07 13 00:00:00	EDILE	6,00
22 - Prove di tenuta e di isolamento te...	7,00	04 07 13 00:00:00	13 07 13 00:00:00	EDILE	14,00
23 - Coibentazione interna dei casson...	10,00	05 07 13 00:00:00	19 07 13 00:00:00	EDILE	20,00
24 - Pannelli di chiusura cassonetti	5,00	12 07 13 00:00:00	19 07 13 00:00:00	EDILE	10,00
26 - Fornitura e posa in opera di porte ...	2,00	16 12 13 00:00:00	18 12 13 00:00:00	EDILE	4,00
27 - Fornitura e posa in opera di porte ...	2,00	16 12 13 00:00:00	18 12 13 00:00:00		4,00
28 - Fornitura e posa in opera di cass...	8,00	22 07 13 00:00:00	01 08 13 00:00:00	EDILE	16,00
29 - Stuccatura totale di superfici inter...	8,00	22 11 13 00:00:00	04 12 13 00:00:00	EDILE	16,00
30 - Tinteggiatura a tempera su soffitti...	10,00	29 11 13 00:00:00	13 12 13 00:00:00	EDILE	20,00
31 - Tinteggiatura con pittura lavabile	5,00	06 12 13 00:00:00	13 12 13 00:00:00		20,00
32 - Applicazione di rivestimento plasti...	5,00	04 12 13 00:00:00	11 12 13 00:00:00	EDILE	10,00
33 - Verniciatura tubazioni idriche anti...	5,00	22 11 13 00:00:00	29 11 13 00:00:00	EDILE	5,00
34 - Fornitura e posa in opera di contr...	10,00	16 08 13 00:00:00	30 08 13 00:00:00	EDILE	30,00
35 - Finte travi in pannello di cartonge...	5,00	09 08 13 00:00:00	16 08 13 00:00:00	EDILE	10,00
36 - Velette in pannelli di cartongesso	5,00	09 08 13 00:00:00	16 08 13 00:00:00	EDILE	10,00
37 - Realizzazione di gruppo bagni ido...	5,00	02 08 13 00:00:00	09 08 13 00:00:00	EDILE	10,00
38 - Pilozzo in porcellana vetrificata	2,00	07 08 13 00:00:00	09 08 13 00:00:00	EDILE	4,00
39 - Adeguamento impianto idrico anti...	5,00	30 08 13 00:00:00	06 09 13 00:00:00	EDILE	10,00
40 - Fornitura e posa in opera di impia...	5,00	06 09 13 00:00:00	13 09 13 00:00:00	EDILE	10,00
41 - Fornitura e posa in opera di impia...	5,00	13 09 13 00:00:00	20 09 13 00:00:00	EDILE	10,00
42 - Rimozione di tutti gli organi illumin...	10,00	22 02 13 00:00:00	08 03 13 00:00:00	IMPIANTI ELETTRICI	20,00
43 - Scollegamento del quadro elettric...	2,00	22 02 13 00:00:00	26 02 13 00:00:00	IMPIANTI ELETTRICI	4,00
44 - Migrazione apparati al nuovo arm...	3,00	19 11 13 00:00:00	22 11 13 00:00:00	IMPIANTI ELETTRICI	6,00
45 - Fornitura e posa in opera di appar...	7,00	01 11 13 00:00:00	12 11 13 00:00:00	IMPIANTI ELETTRICI	14,00
46 - Fornitura e posa in opera di appar...	10,00	18 10 13 00:00:00	01 11 13 00:00:00	IMPIANTI ELETTRICI	20,00
47 - Fornitura e posa in opera di appar...	10,00	08 11 13 00:00:00	22 11 13 00:00:00	IMPIANTI ELETTRICI	20,00
48 - Fornitura e posa in opera di plafo...	5,00	25 10 13 00:00:00	01 11 13 00:00:00	IMPIANTI ELETTRICI	10,00
49 - Realizzazione di punti luce a devi...	5,00	04 10 13 00:00:00	11 10 13 00:00:00	IMPIANTI ELETTRICI	10,00
50 - Realizzazione di punti luce a puls...	5,00	11 10 13 00:00:00	18 10 13 00:00:00	IMPIANTI ELETTRICI	10,00
51 - Realizzazione di punto luce in vis...	5,00	11 10 13 00:00:00	18 10 13 00:00:00	IMPIANTI ELETTRICI	10,00
52 - Realizzazione di punti luce a inter...	7,00	09 10 13 00:00:00	18 10 13 00:00:00	IMPIANTI ELETTRICI	14,00
53 - Realizzazione di punti luce a inter...	8,00	04 10 13 00:00:00	16 10 13 00:00:00	IMPIANTI ELETTRICI	16,00
54 - Realizzazione di punto luce con ...	6,00	09 10 13 00:00:00	17 10 13 00:00:00	IMPIANTI ELETTRICI	12,00
55 - Realizzazione di punti luce in vist...	5,00	04 10 13 00:00:00	11 10 13 00:00:00	IMPIANTI ELETTRICI	10,00
56 - Realizzazione di punti luce in vist...	3,00	17 10 13 00:00:00	22 10 13 00:00:00		6,00
57 - Fornitura e posa in opera di plafo...	5,00	18 10 13 00:00:00	25 10 13 00:00:00	IMPIANTI ELETTRICI	10,00
58 - Fornitura e posa in opera di plafo...	3,50	23 10 13 00:00:00	28 10 13 12:00:00	IMPIANTI ELETTRICI	7,00
59 - Realizzazione di linee elettriche	5,00	27 09 13 00:00:00	04 10 13 00:00:00	IMPIANTI ELETTRICI	20,00
60 - Fornitura e posa in opera di canal...	5,00	20 09 13 00:00:00	27 09 13 00:00:00	IMPIANTI ELETTRICI	15,00
61 - Fornitura e posa in opera di micro...	5,00	20 09 13 00:00:00	27 09 13 00:00:00	IMPIANTI ELETTRICI	10,00
62 - Fornitura a posa in opera di punti ...	7,00	18 10 13 00:00:00	29 10 13 00:00:00	IMPIANTI ELETTRICI	14,00
63 - Interventi per l'attivazione dell'arm...	5,00	25 10 13 00:00:00	01 11 13 00:00:00	IMPIANTI ELETTRICI	10,00
64 - Realizzazione di impianto elettrico...	1,00	22 11 13 00:00:00	23 11 13 00:00:00	IMPIANTI ELETTRICI	2,00
65 - Realizzazione di impianto di segn...	5,00	01 11 13 00:00:00	08 11 13 00:00:00	IMPIANTI ELETTRICI	10,00
66 - Realizzazione di linee elettriche	5,00	02 10 13 00:00:00	09 10 13 00:00:00	IMPIANTI ELETTRICI	10,00
67 - Revisione impianto di gestione pe...	5,00	08 11 13 00:00:00	15 11 13 00:00:00	IMPIANTI ELETTRICI	10,00
68 - Opere di bonifica vano tecnicoex...	2,00	15 11 13 00:00:00	19 11 13 00:00:00	IMPIANTI ELETTRICI	4,00
69 - Revisione impianto sonoro di allar...	3,00	19 11 13 00:00:00	22 11 13 00:00:00	IMPIANTI ELETTRICI	6,00
70 - Fornitura e posa in opera di unità ...	2,00	22 11 13 00:00:00	26 11 13 00:00:00	IMPIANTI TERMICI	8,00
71 - Fornitura e posa in opera di n. 31 ...	9,00	04 12 13 00:00:00	17 12 13 00:00:00	IMPIANTI TERMICI	18,00
72 - Fornitura e posa in opera di n. 2 u...	1,00	17 12 13 00:00:00	18 12 13 00:00:00	IMPIANTI TERMICI	2,00
73 - Fornitura e posa in opera di n. 26 ...	2,00	16 12 13 00:00:00	18 12 13 00:00:00	IMPIANTI TERMICI	4,00
74 - Realizzazione di circuito frigorifer...	5,00	29 11 13 00:00:00	06 12 13 00:00:00	IMPIANTI TERMICI	15,00
75 - Realizzazione di linea BUS di co...	5,00	29 11 13 00:00:00	06 12 13 00:00:00	IMPIANTI TERMICI	15,00
76 - Fornitura e posa in opera di un qu...	2,00	22 11 13 00:00:00	26 11 13 00:00:00		2,00
77 - Realizzazione, in controsoffitto, di...	5,00	26 11 13 00:00:00	03 12 13 00:00:00	IMPIANTI TERMICI	10,00
78 - Realizzazione, in controsoffitto, di...	5,00	26 11 13 00:00:00	03 12 13 00:00:00	IMPIANTI TERMICI	10,00
79 - Realizzazione di impianto scarico ...	4,00	28 11 13 00:00:00	04 12 13 00:00:00	IMPIANTI TERMICI	8,00
80 - Realizzazione di impianto di estra...	4,00	04 12 13 00:00:00	10 12 13 00:00:00	IMPIANTI TERMICI	8,00
3. 8. 1 - Posa in opera di estintore a ...	2,00	01 02 13 00:00:00	05 02 13 00:00:00	EDILE	0,00
3. 1. 1 - Formazione di recinzione di ...	5,00	01 02 13 00:00:00	08 02 13 00:00:00	EDILE	0,00
3. 6 - IMPIANTO ELETTRICO E DI ...	5,00	01 02 13 00:00:00	08 02 13 00:00:00	IMPIANTI ELETTRICI	0,00
3. 18 - PONTI SU RUOTE	149,00	22 02 13 00:00:00	19 09 13 00:00:00	EDILE	0,00
3. 19. 5 - Posa in opera di ponteggio...	152,00	01 02 13 00:00:00	03 09 13 00:00:00	EDILE	0,00
3. 23. 1 - Valigetta con materiale di p...	1,50	01 02 13 00:00:00	04 02 13 12:00:00	EDILE	0,00
3. 19. 9 - Uso dell'autocestello/piatta...	2,00	22 11 13 00:00:00	26 11 13 00:00:00	EDILE	2,00

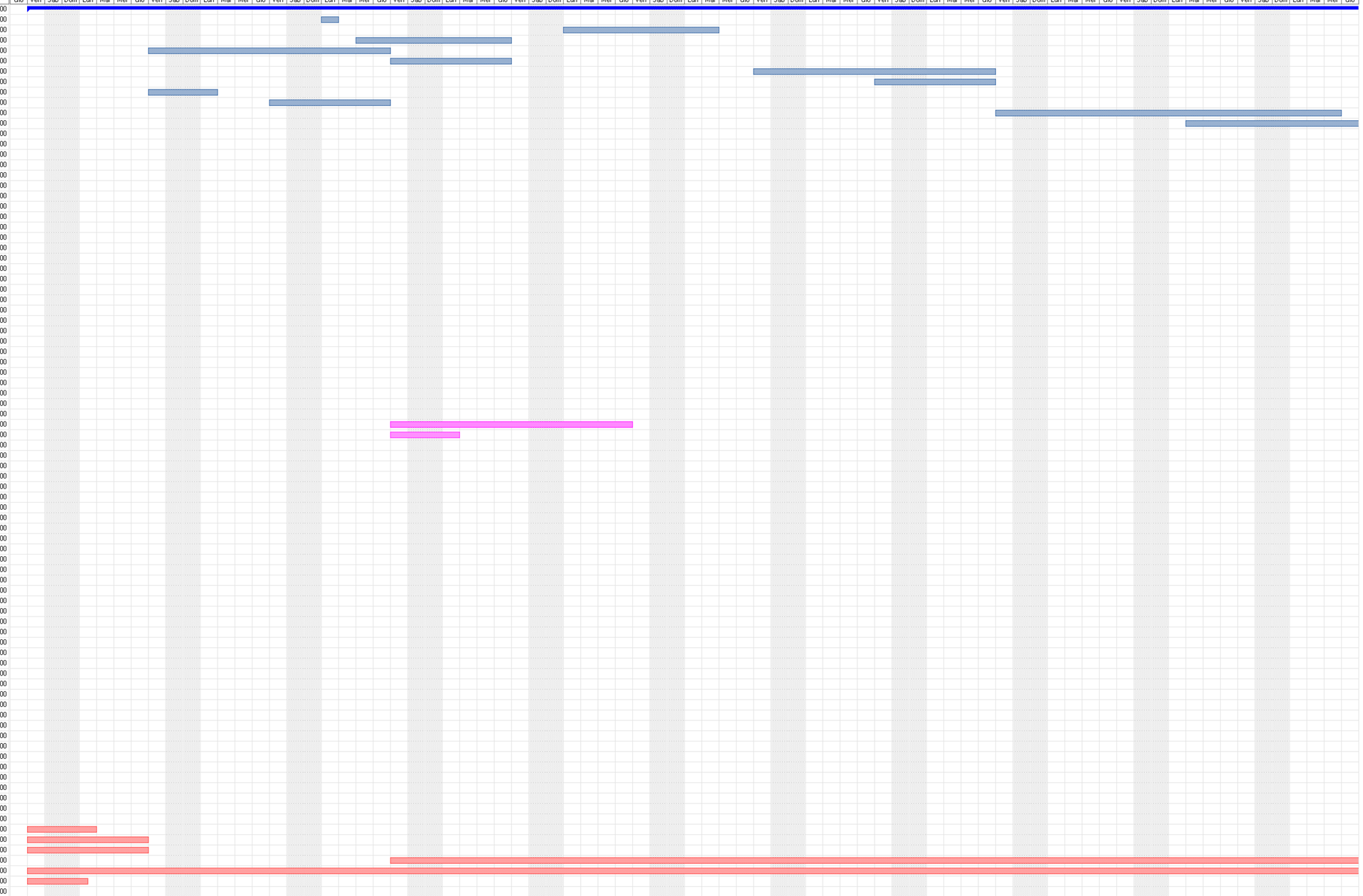

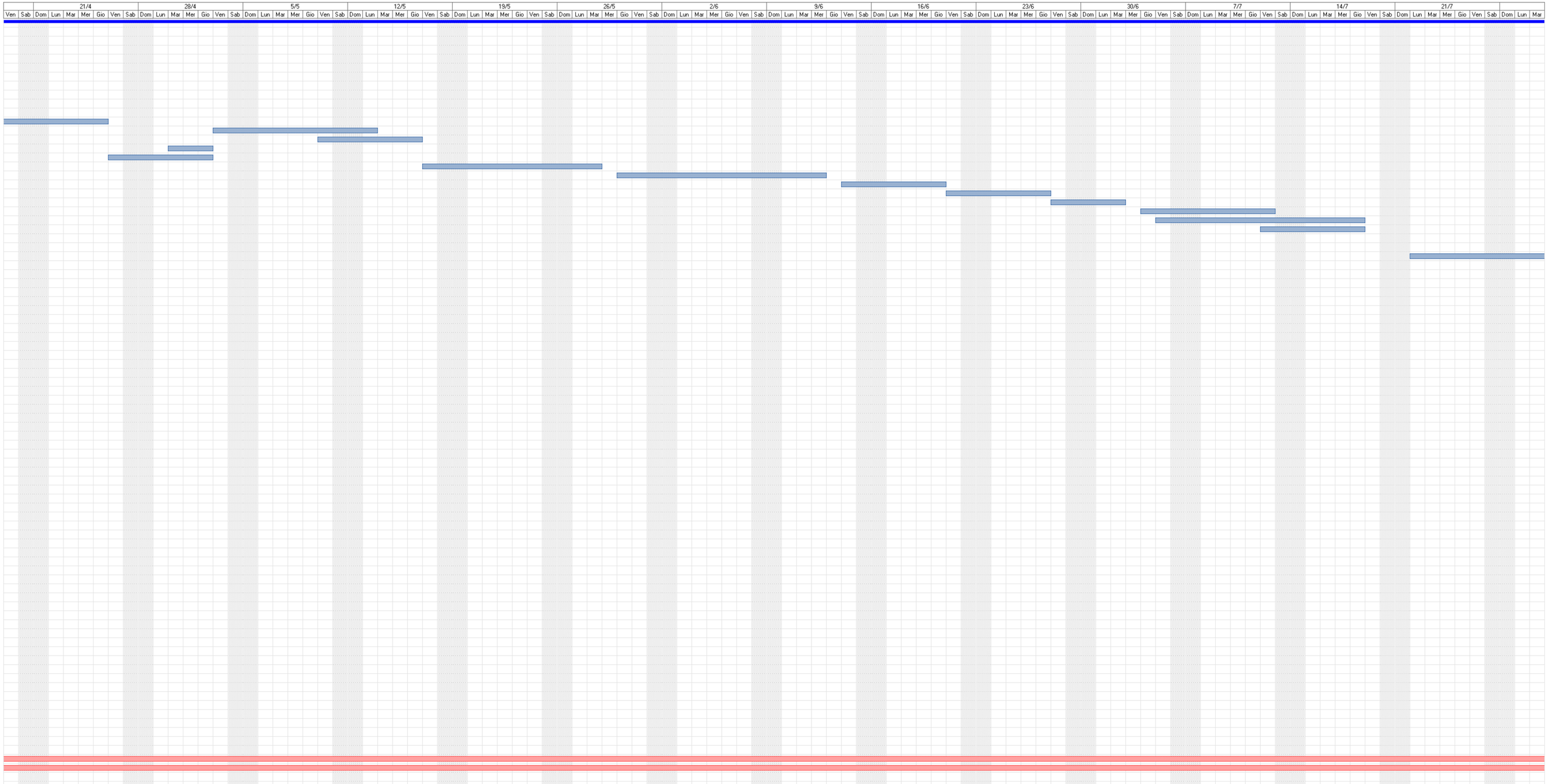
21/4
28/4
5/5
12/5
19/5
26/5
2/6
9/6
16/6
23/6
30/6
7/7
14/7
21/7
Ven Sab Dom Lun Mar Mer Gio Ven Sab Dom Lun Mar Mer Gio Ven Sab Dom Lun Mar Mer Gio Ven Sab Dom Lun Mar Mer Gio Ven Sab Dom Lun Mar Mer Gio Ven Sab Dom Lun Mar Mer Gio Ven Sab Dom Lun Mar Mer Gio Ven Sab Dom Lun Mar Mer Gio Ven Sab Dom Lun Mar Mer Gio Ven Sab Dom Lun Mar Mer Gio Ven Sab Dom Lun Mar Mer Gio Ven Sab Dom Lun Mar Mer Gio Ven Sab Dom Lun Mar Mer Gio Ven Sab Dom Lun Mar Mer Gio Ven Sab Dom Lun Mar Mer Gio Ven Sab Dom Lun Mar

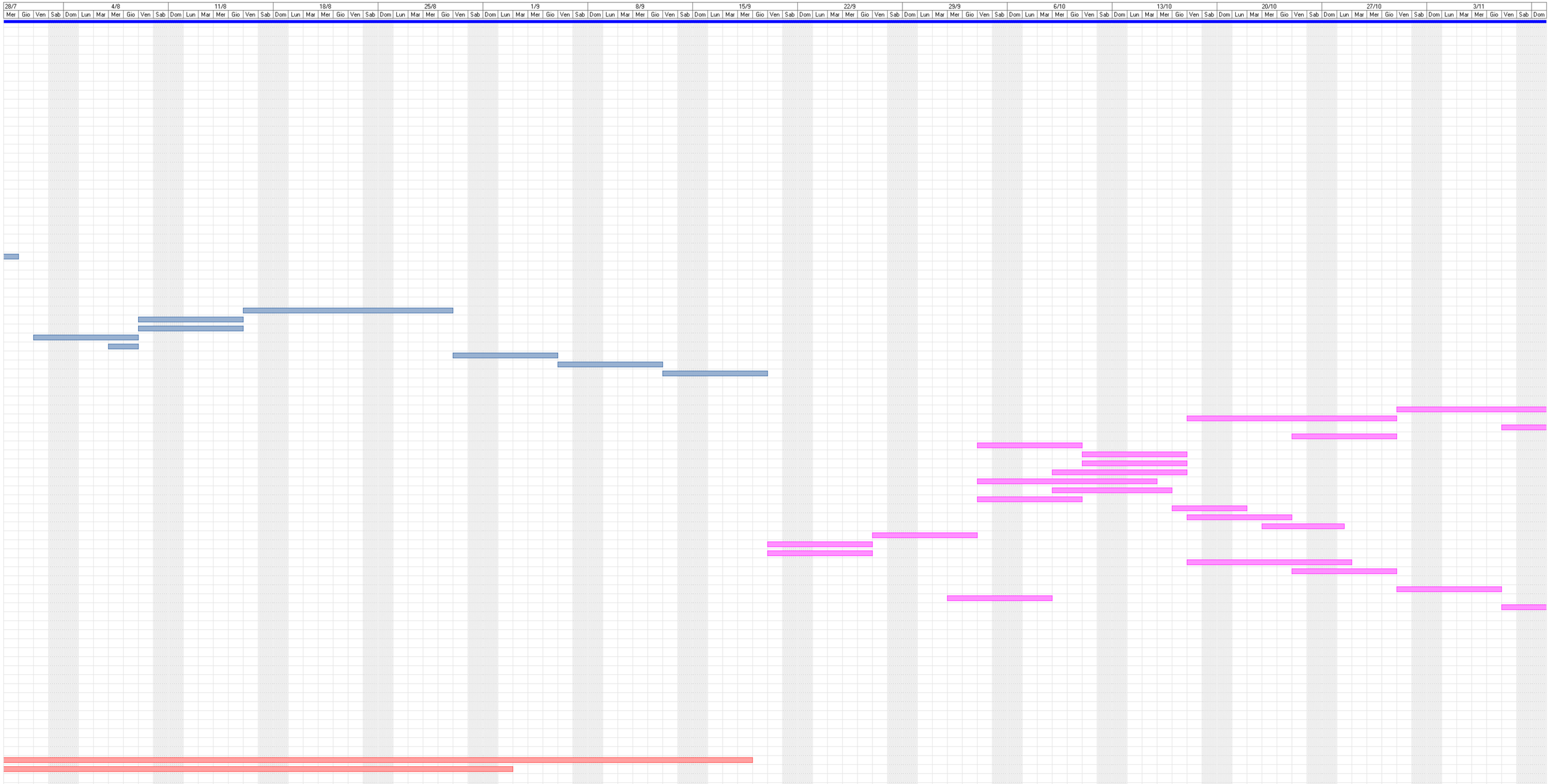
28/7
4/8
11/8
18/8
25/8
1/9
8/9
15/9
22/9
29/9
6/10
13/10
20/10
27/10
3/11
Mer Gio Ven Sab Dom Lun Mar Mer Gio Ven Sab Dom Lun Mar Mer Gio Ven Sab Dom Lun Mar Mer Gio Ven Sab Dom Lun Mar Mer Gio Ven Sab Dom Lun Mar Mer Gio Ven Sab Dom Lun Mar Mer Gio Ven Sab Dom Lun Mar Mer Gio Ven Sab Dom Lun Mar Mer Gio Ven Sab Dom Lun Mar Mer Gio Ven Sab Dom Lun Mar Mer Gio Ven Sab Dom Lun Mar Mer Gio Ven Sab Dom Lun Mar Mer Gio Ven Sab Dom Lun Mar Mer Gio Ven Sab Dom Lun Mar Mer Gio Ven Sab Dom Lun Mar Mer Gio Ven Sab Dom Lun Mar Mer Gio Ven Sab Dom Lun Mar Mer Gio Ven Sab Dom Lun Mar Mer Gio Ven Sab Dom Lun Mar Mer Gio Ven Sab Dom

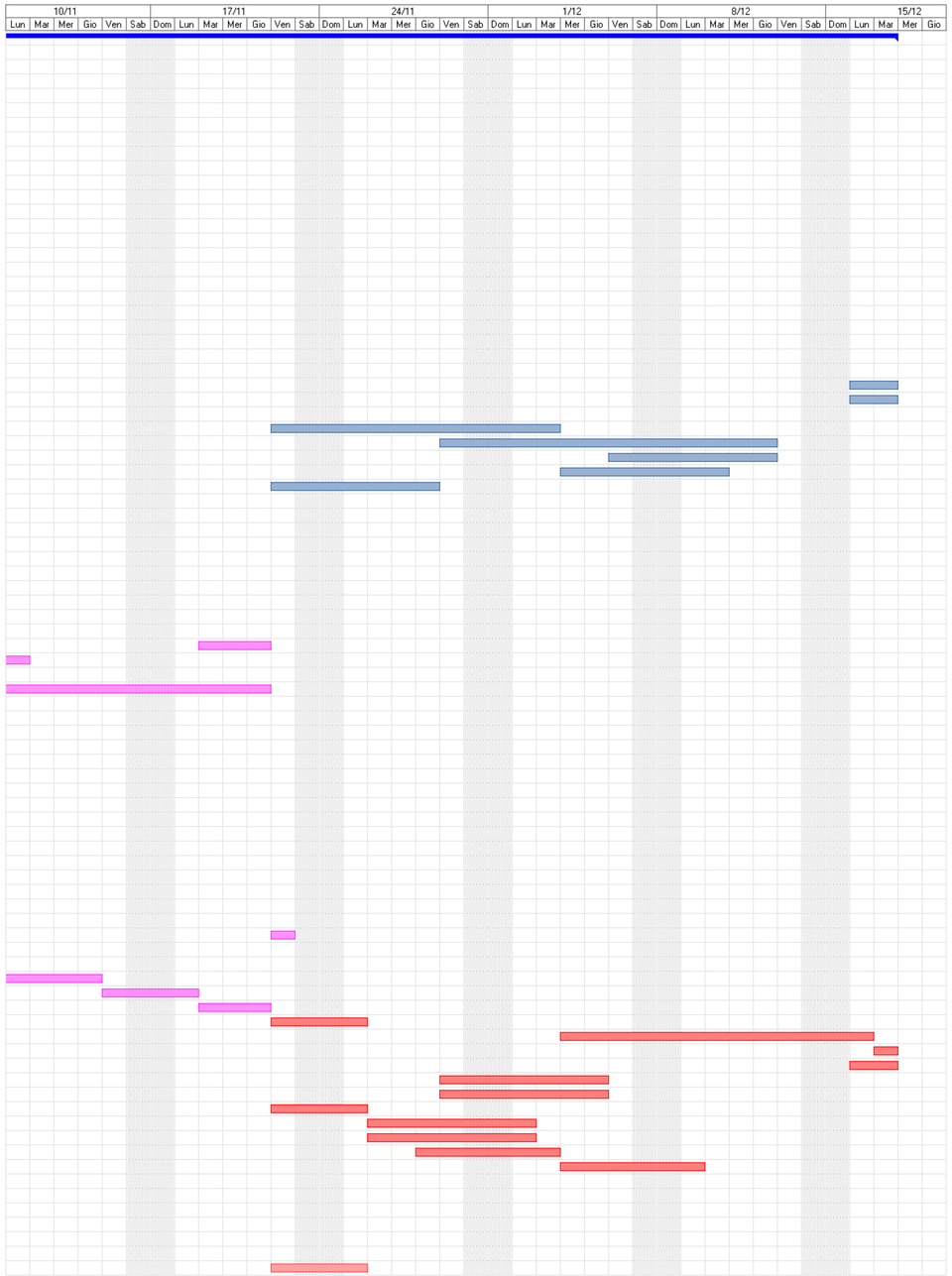
10/11
17/11
24/11
1/12
8/12
15/12
Lun Mar Mer Gio Ven Sab Dom Lun Mar Mer Gio Ven Sab Dom Lun Mar Mer Gio Ven Sab Dom Lun Mar Mer Gio Ven Sab Dom Lun Mar Mer Gio Ven Sab Dom Lun Mar Mer Gio