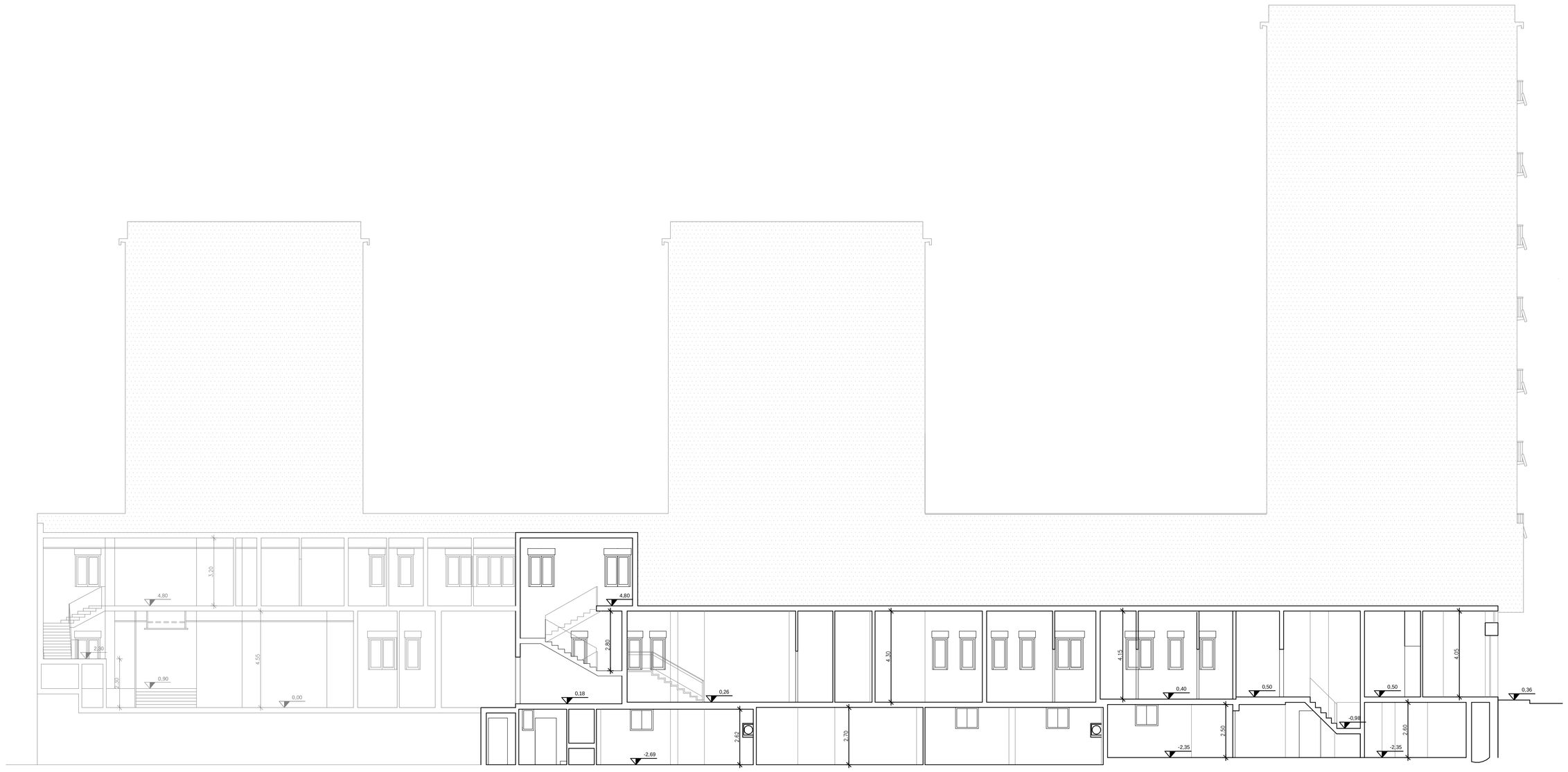

SEZIONE T- T LATO VIA G.B. VICO PROGETTO

INPS DIREZIONE REGIONALE PER LA LOMBARDIA
Via M.Gonzaga n^6 Milano

COMMITTENTE

Lavori di realizzazione del Centro Medico Legale per l'Area Metropolitana Milanese nello stabile di proprietà INPS di Via G.B. Vico n.1–Milano 2^Lotto

PROGETTISTI

PROGETTO ARCHITETTONICO E STRUTTURALE
Ing. M. RIGOLI

PROGETTO IMPIANTI ELETTRICI
Per. Ind. D. di TORO

PROGETTO IMPIANTI MECCANICI
Ing. M. RIGOLI

COORDINATORE ALLA SICUREZZA IN FASE DI PROGETTAZIONE ED ESECUZIONE
Ing. M. RIGOLI

RESPONSABILE DEL PROCEDIMENTO Ing. D. PASSANITI

PROGETTO ESECUTIVO

OPERE CIVILI

ELABORATO

SEZIONE T–T PROGETTO

OPERA	ARGOMENTO	DOC. E PROG.	REVISIONE	FASE
A	0C	E013/0	0	3

SCALA: 1:100

FILE NAME: _____

CARTELLA: POS.:

NOTE: PROT.:

REV.	DESCRIZIONE	DATA	REDATTO	VERIFICATO	APPROVATO
4					
3					
2					
1					
0	EMISSIONE				