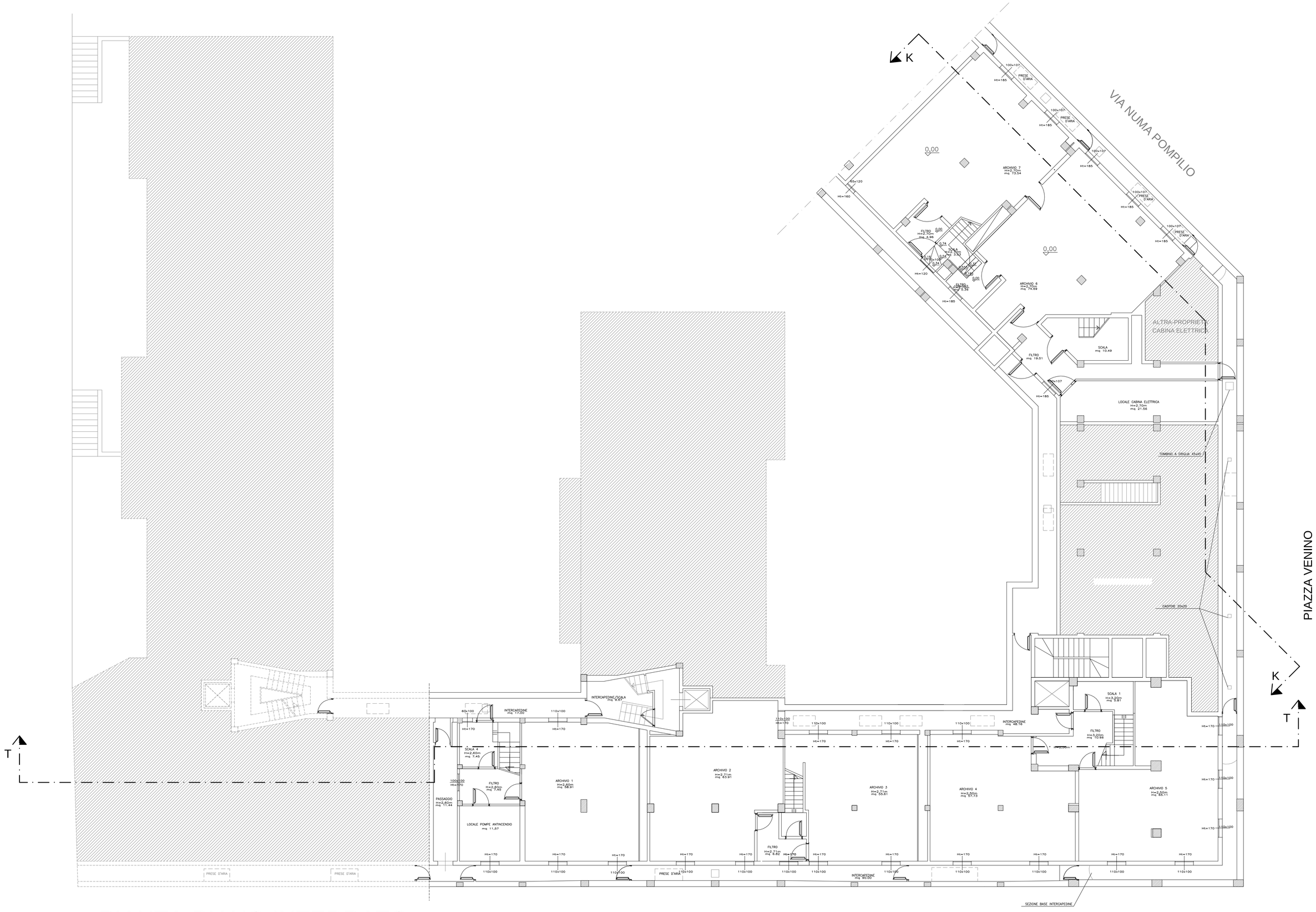

PIANTA-PIANO INTERRATO

INPS DIREZIONE REGIONALE PER LA LOMBARDIA
Via M.Gonzaga n°6 Milano

COMMITTENTE

Lavori di realizzazione del Centro Medico Legale per l'Area Metropolitana Milanese nello stabile di proprietà INPS di Via G.B. Vico n.1–Milano 2^Lotto

PROGETTISTI

PROGETTO ARCHITETTONICO E STRUTTURALE
Ing. M. RIGOLI

PROGETTO IMPIANTI ELETTRICI
Per. Ind. D. di TORO

PROGETTO IMPIANTI MECCANICI
Ing. M. RIGOLI

COORDINATORE ALLA SICUREZZA IN FASE DI PROGETTAZIONE ED ESECUZIONE
Ing. M. RIGOLI

RESPONSABILE DEL PROCEDIMENTO Ing. D. PASSANITI

PROGETTO ESECUTIVO

OPERE CIVILI

ELABORATO

PIANTA PIANO INTERRATO: PROGETTO

OPERA	ARGOMENTO	DOC. E PROG.	REVISIONE	FASE
A	0C	D003/0	–	3

SCALA: 1:100
FILE NAME:
CARTELLA: POS.:
NOTE: PROF.:

REV.	DESCRIZIONE	DATA	REDATTO	VERIFICATO	APPROVATO
4					
3					
2					
1					
0	EMISSIONE				