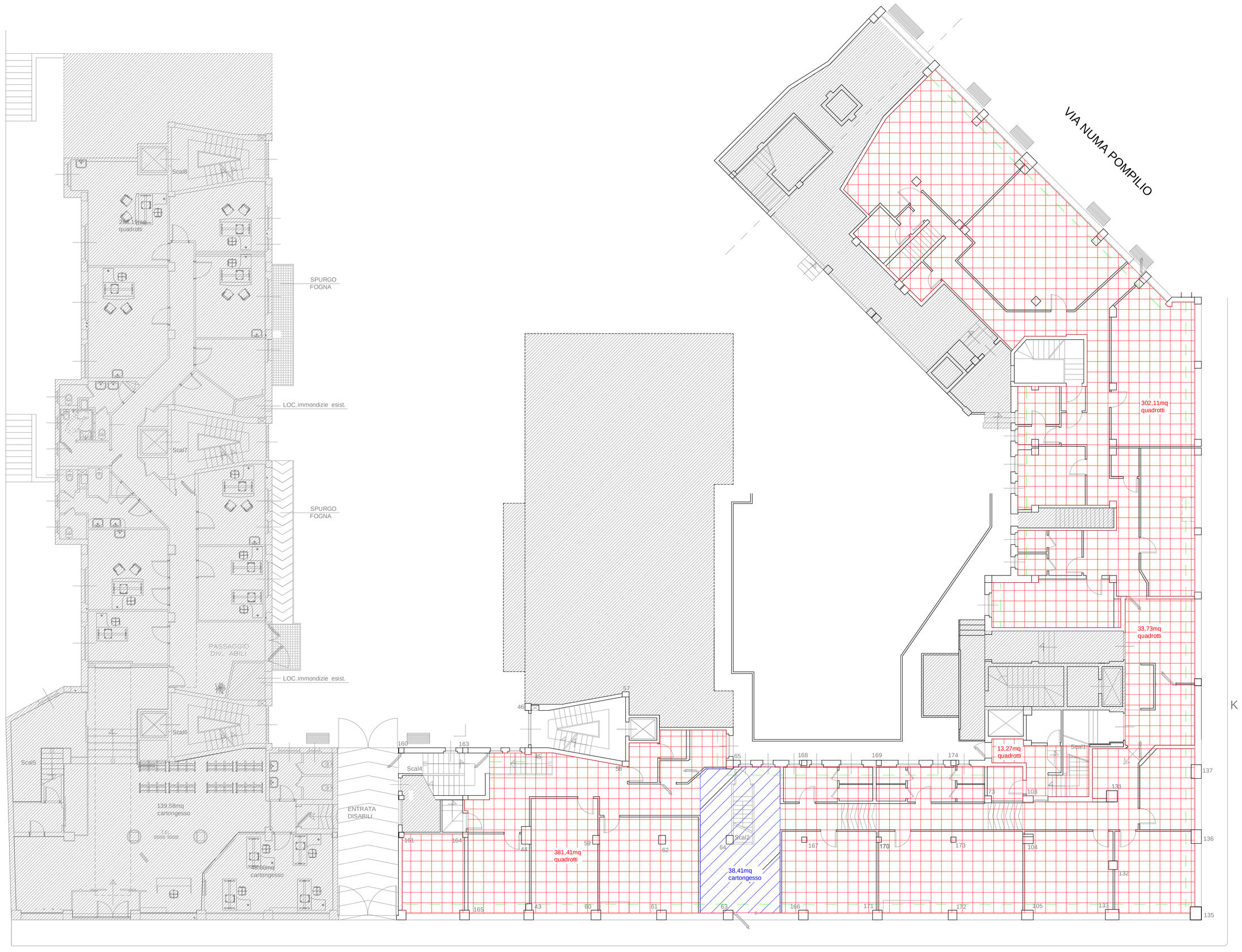

PIANTA-PIANO TERRA

LEGENDA

- Controsoffitti in cartongesso
- Controsoffitti a quadrotti 60x60
- Velette diagonali o a gradini in quadrotti o in cartongesso

NOTE:
- L'altezza del controsoffitto sarà da stabilire in fase esecutiva dei lavori poichè è variabile a seconda dei locali, comunque mai inferiore ai 2,70 m
- In corrispondenza agli infissi esterni sono da realizzare le velette per lasciare la possibilità di apertura alle vetrate superiori e ai cassonetti presenti. Da stabilire con D.L.

INPS DIREZIONE REGIONALE PER LA LOMBARDIA
Via M.Gonzaga n^6 Milano

COMMITTENTE

Lavori di realizzazione del Centro Medico Legale per l'Area Metropolitana Milanese nello stabile di proprietà INPS di Via G.B. Vico n.1–Milano 2^Lotto

PROGETTISTI

PROGETTO ARCHITETTONICO E STRUTTURALE
Ing. M. RIGOLI

PROGETTO IMPIANTI ELETTRICI
Per. Ind. D. di TORO

PROGETTO IMPIANTI MECCANICI
Ing. M. RIGOLI

COORDINATORE ALLA SICUREZZA IN FASE DI PROGETTAZIONE ED ESECUZIONE
Ing. M. RIGOLI

RESPONSABILE DEL PROCEDIMENTO Ing. D. PASSANITI

PROGETTO ESECUTIVO
OPERE CIVILI
ELABORATO
PIANTA PIANO TERRA: CONTROSOFFITTI

OPERA	ARGOMENTO	DOC. E PROG.	REVISIONE	FASE
A	OC	D010/0	-	3

SCALA: 1:100
FILE NAME: _____
CARTELLA: POS.:
NOTE: PROT.:

REV.	DESCRIZIONE	DATA	REDATTO	VERIFICATO	APPROVATO
4					
3					
2					
1					
0	EMISSIONE				