

Sede Provinciale I.N.P.S. di Trieste  
via S. Anastasio, 5  
Pianta 7° piano  
mq. 287,00

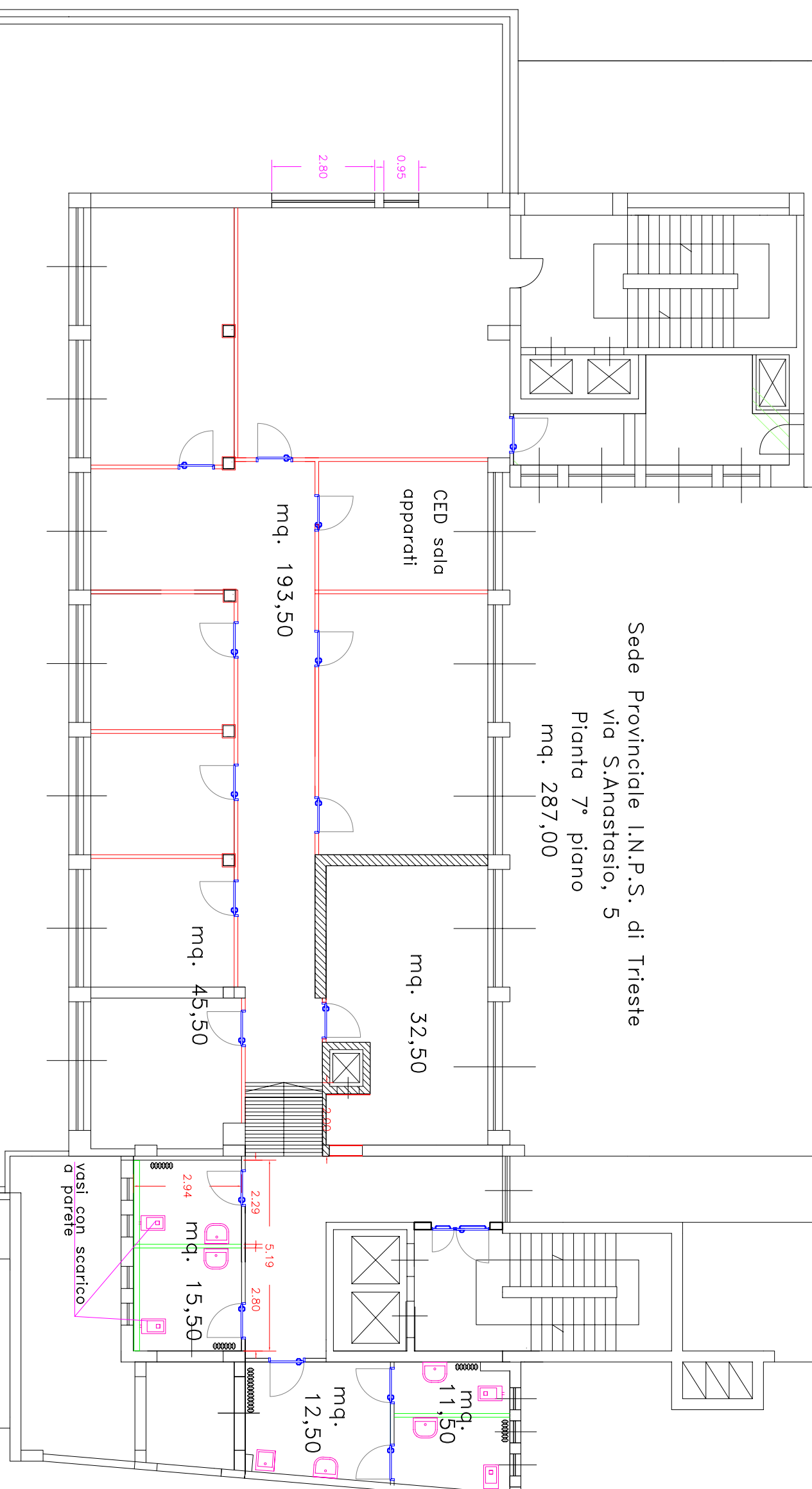

Progettato da Arch. Bruno Colantonio

TAV. 03

Approvato da

Data  
FEBBRAIO 2013

Scala

SEDE REGIONALE FRIULI-VENEZIA GIULIA  
Via C. Battisti, 10/D - 34125 TRIESTE  
COORDINAMENTO ATTIVITA' TECNICO EDILIZIA

TRIESTE - Via S. Anastasio, 5

7° PIANO - PARETI CARTONGESSO REI 120

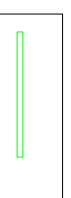

Pareti Murarie nuove



Pareti in Cartongesso REI 120

