

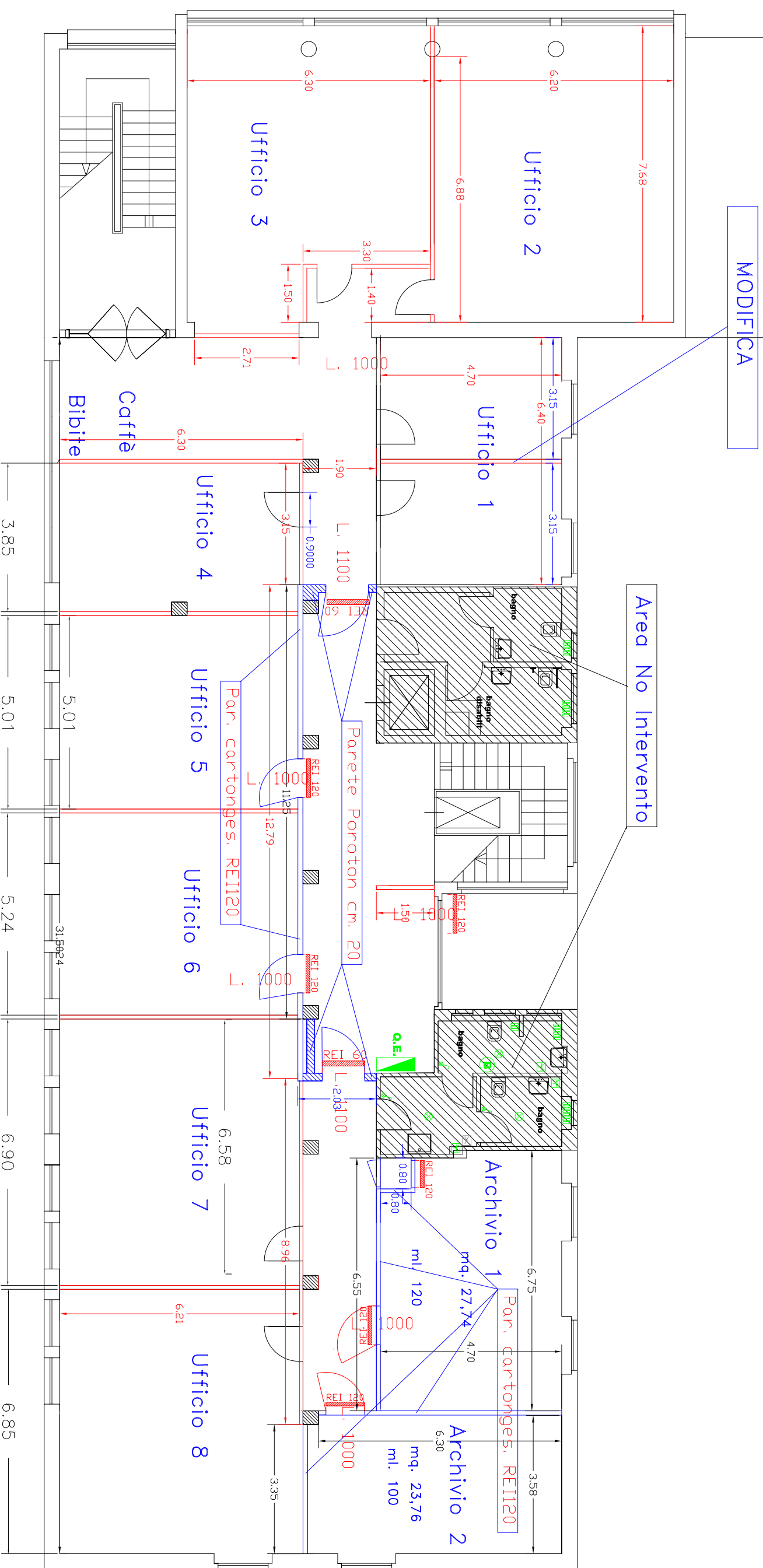

# Sede Provinciale di Gorizia

## PIANTA PIANO TERZO

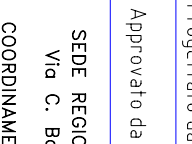

- ml. 31,00 Parete Cartongesso REI 120
- ml. 58,20 Parete Abako (MANGINI) Rovere sbiancato(RS-C102)

 <p><b>INPS</b> ISTITUTO NAZIONALE PER LA PREVIDENZA SOCIALE</p>	<p>Progettato da Arch. Bruno Colantonio</p> <p>Approvato da</p>
 <p><b>INPS</b> ISTITUTO NAZIONALE PER LA PREVIDENZA SOCIALE</p>	<p>TAV. 3</p> <p>Data GIUGNO 2013</p> <p>Scala</p>
<p>SEDE REGIONALE FRIULI-VENEZIA GIULIA Via C. Battisti,10/D - 34125 TRIESTE</p> <p>Direzione Provinciale INPS-GORIZIA</p>	
<p>COORDINAMENTO ATTIVITA' TECNICO EDILIZIA</p> <p>3° PIANO - DIVISORI INTERNI</p>	