INPS ISTITUTO NAZIONALE PREVIDENZA SOCIALE	SEDE REGIONALE PER LA SICILIA UFFICIO TECNICO REGIONALE PALERMO
OGGETTO	INTEGRAZIONE INPS–INPDAP–ENPALS LAVORI DI RISTRUTTURAZIONE LOGISTICA DEI LOCALI SITI AL 1° PIANO E REALIZZAZIONE AREA MEDICO LEGALE STABILE SITO IN SIRACUSA C.so GELONE,90.
TAVOLA	8
STATO ATTUALE	RAPP. 1:100
DATA	14 Ottobre 2013 AGGIORNAMENTI
DISEGNATORE :	Geom. S.re Caravello
COLLABORATORE :	Geom. S.re Caravello
PROGETTISTA :	Geom. D: Barberi
DIRETTORE LAVORI :	Geom. D: Barberi
CODICE	

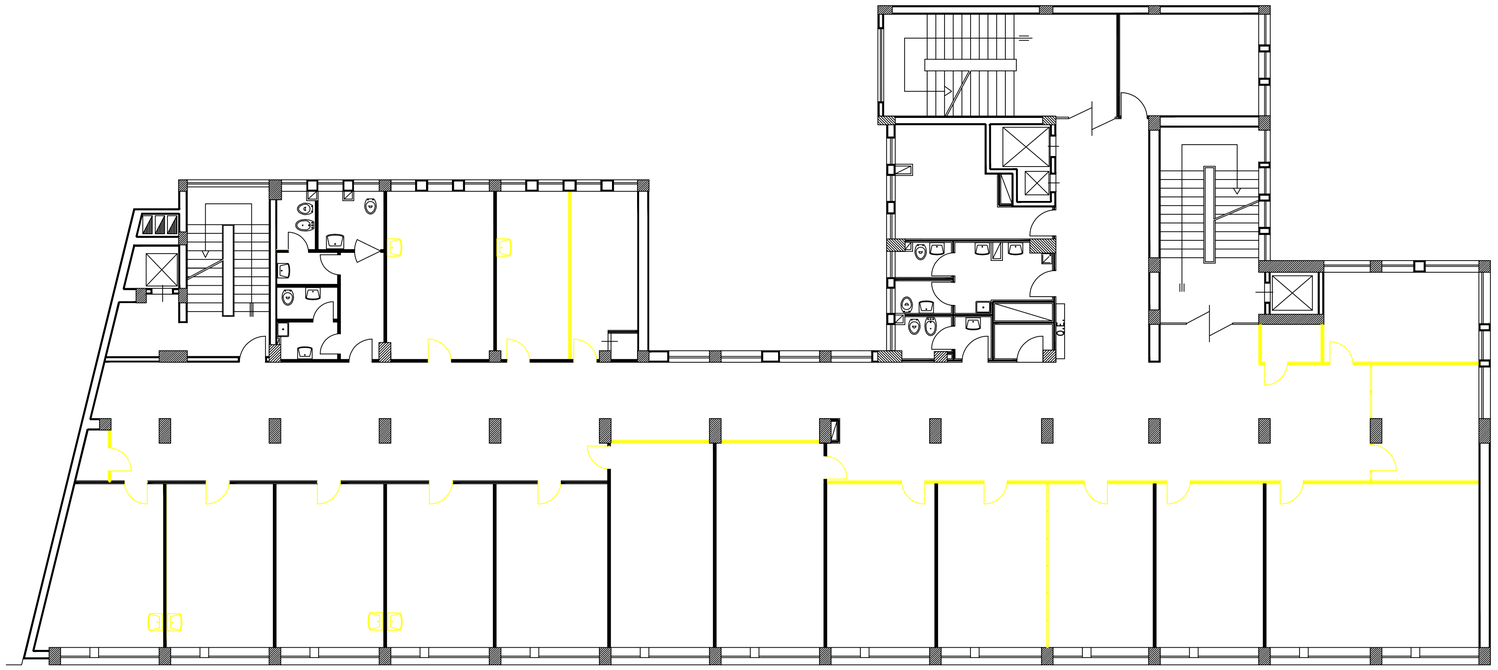

PIANO PRIMO

INPS ISTITUTO NAZIONALE PREVIDENZA SOCIALE	SEDE REGIONALE PER LA SICILIA UFFICIO TECNICO REGIONALE PALERMO
OGGETTO	INTEGRAZIONE INPS–INPDAP–ENPALS LAVORI DI RISTRUTTURAZIONE LOGISTICA DEI LOCALI SITI AL 1° PIANO E REALIZZAZIONE AREA MEDICO LEGALE STABILE SITO IN SIRACUSA C.so GELONE,90.
TAVOLA	9
NUOVA SISTEMAZIONE	RAPP. 1:100
DATA	14 Ottobre 2013 AGGIORNAMENTI
DISEGNATORE :	Geom. S.re Caravello
COLLABORATORE :	Geom. S.re Caravello
PROGETTISTA :	Geom. D: Barberi
DIRETTORE LAVORI :	Geom. D: Barberi
CODICE	

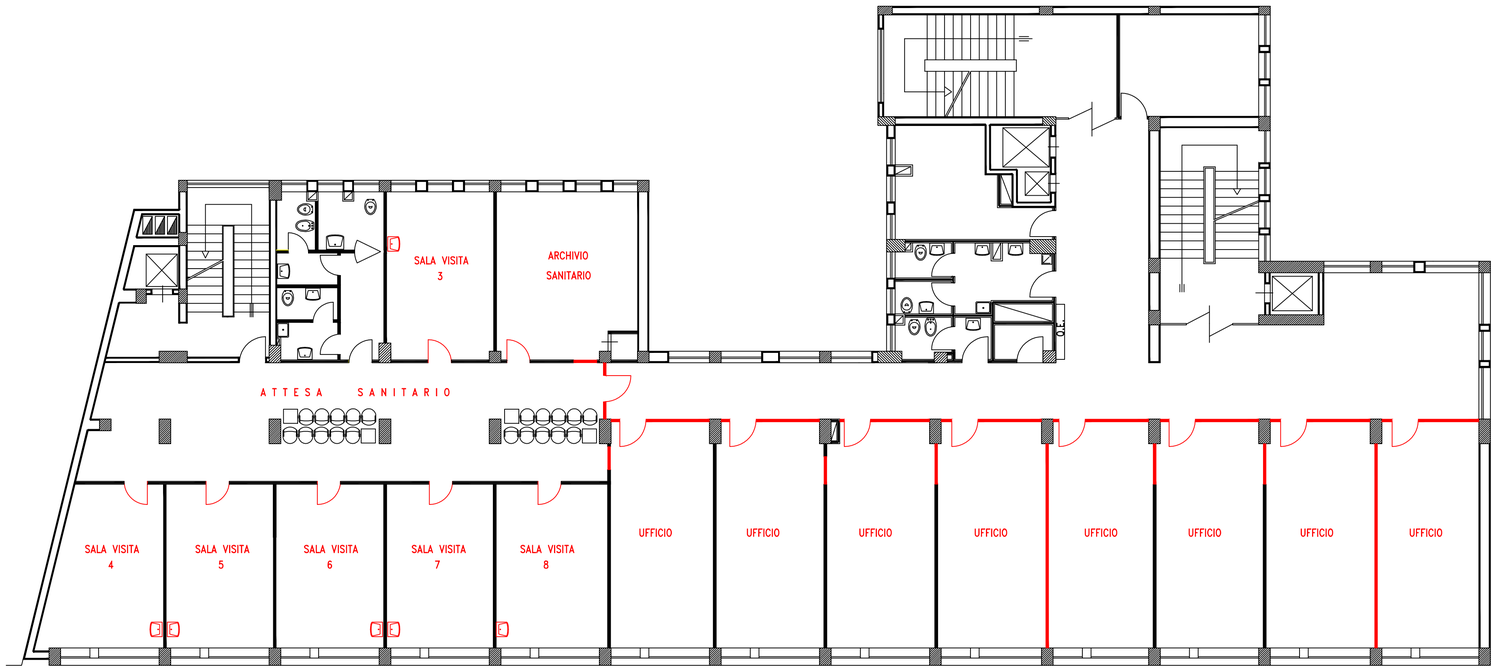

PIANO PRIMO