

INPS

Istituto Nazionale Previdenza Sociale



ISTITUTO NAZIONALE PREVIDENZA SOCIALE

Direzione Centrale Risorse Strumentali

CENTRALE ACQUISTI

Allegato 11 al Disciplinare di gara

PLANIMETRIE

Procedura aperta di carattere comunitario ai sensi dell'art. 55, comma 5°, del D.Lgs. n. 163/2006, con dematerializzazione delle offerte, per l'affidamento del «*Servizio di gestione dell'asilo nido aziendale presso la sede della Direzione Generale dell'INPS in Roma, Via Ciro il Grande n. 21*».

Via Ciro il Grande, 21 – 00144 Roma

tel. +390659054280 - fax +390659054240

C.F. 80078750587 - P.IVA 02121151001

AEROFOTOGRAMMETRIA

scala 1:5.000

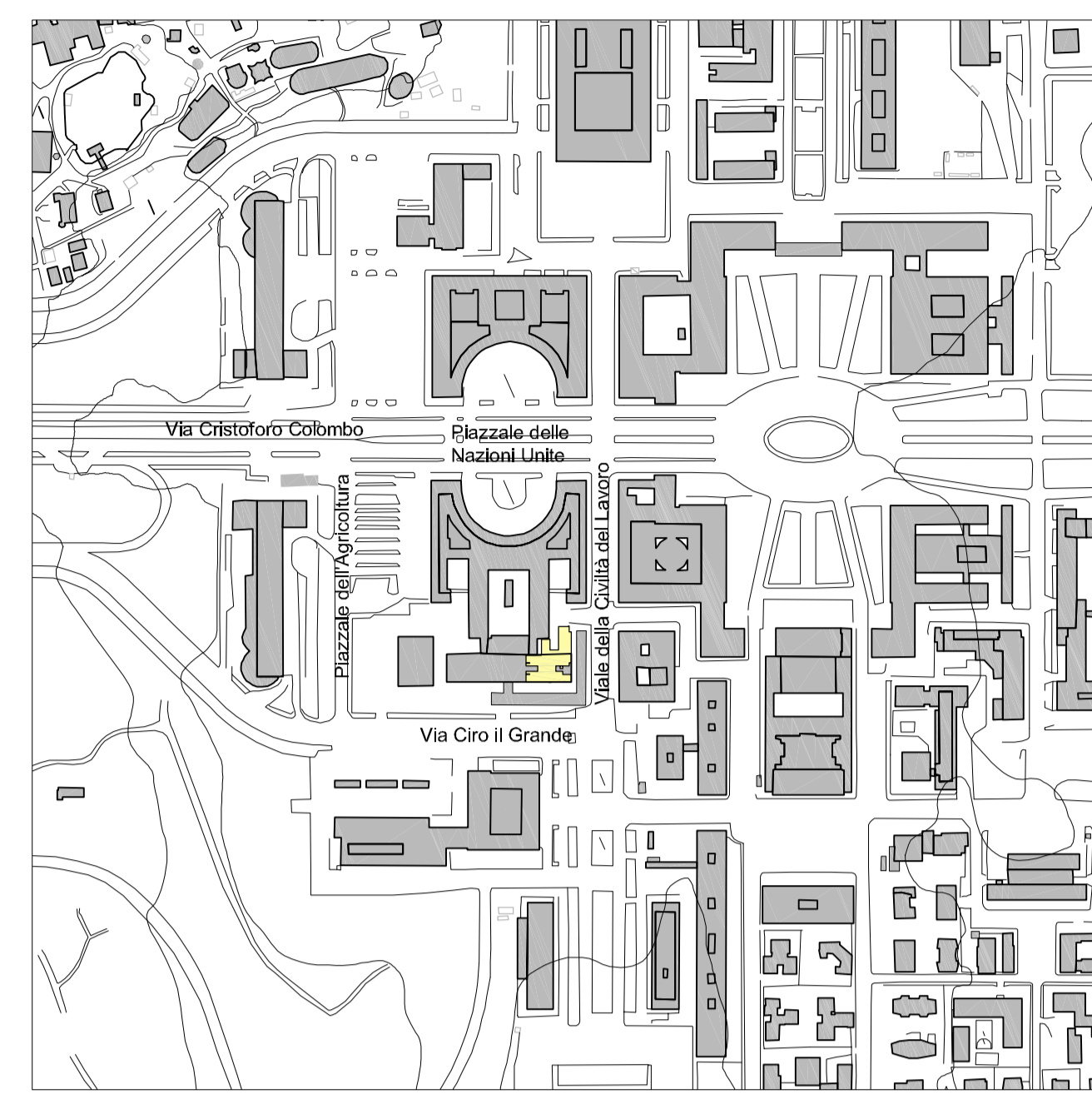

PLANIMETRIA CATASTALE

scala 1:2.000

FOGLIO 873 - PART. 157

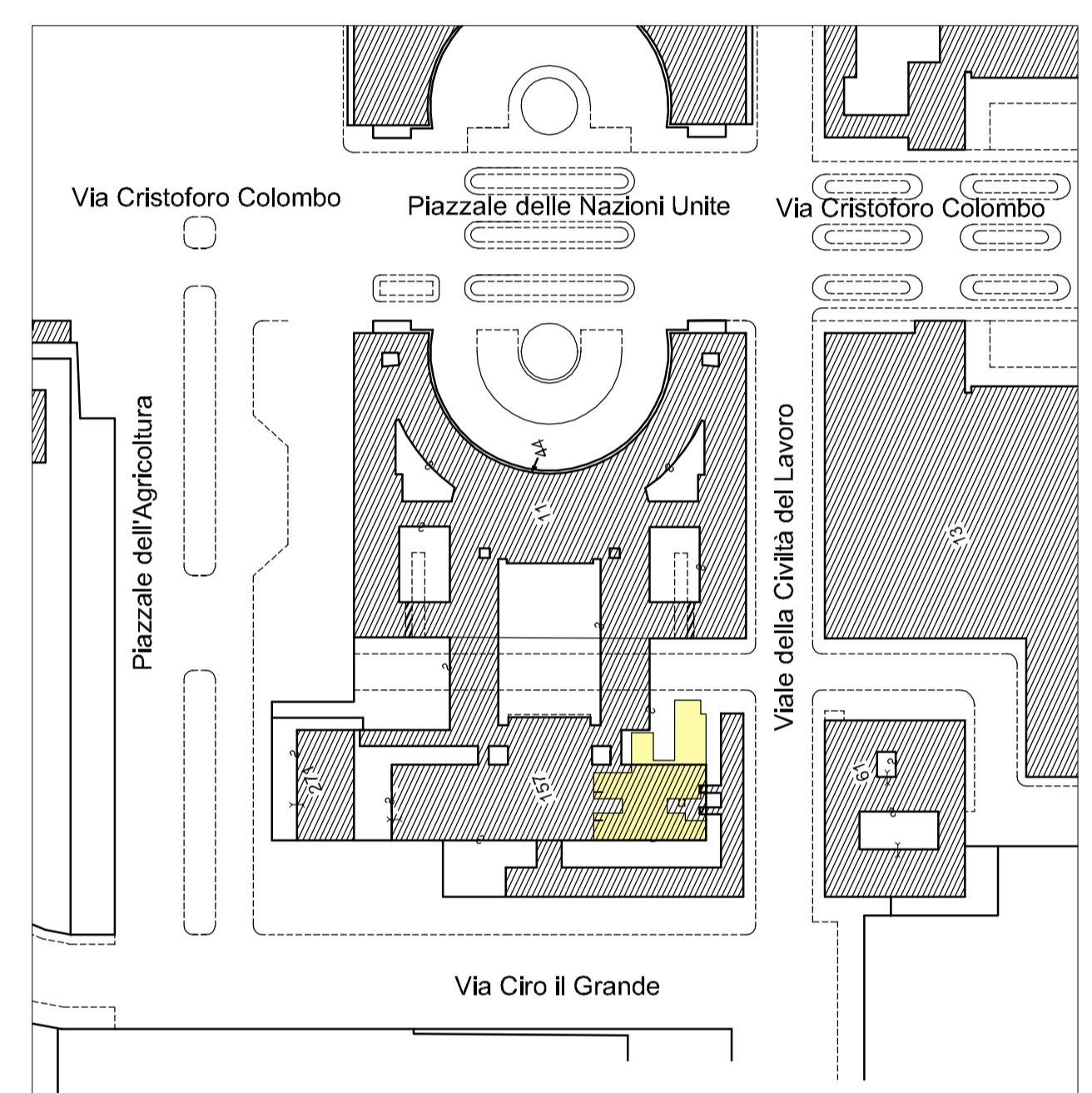

COLLOCAZIONE DELL'ASILO NIDO AZIENDALE NEL COMPLESSO EDILIZIO DELLA SEDE CENTRALE DELL' INPS

AMBIENTI DESTINATI ALL'ASILO NIDO AZIENDALE

PERIMETRO DEGLI AMBIENTI DESTINATI ALL'ASILO NIDO AZIENDALE

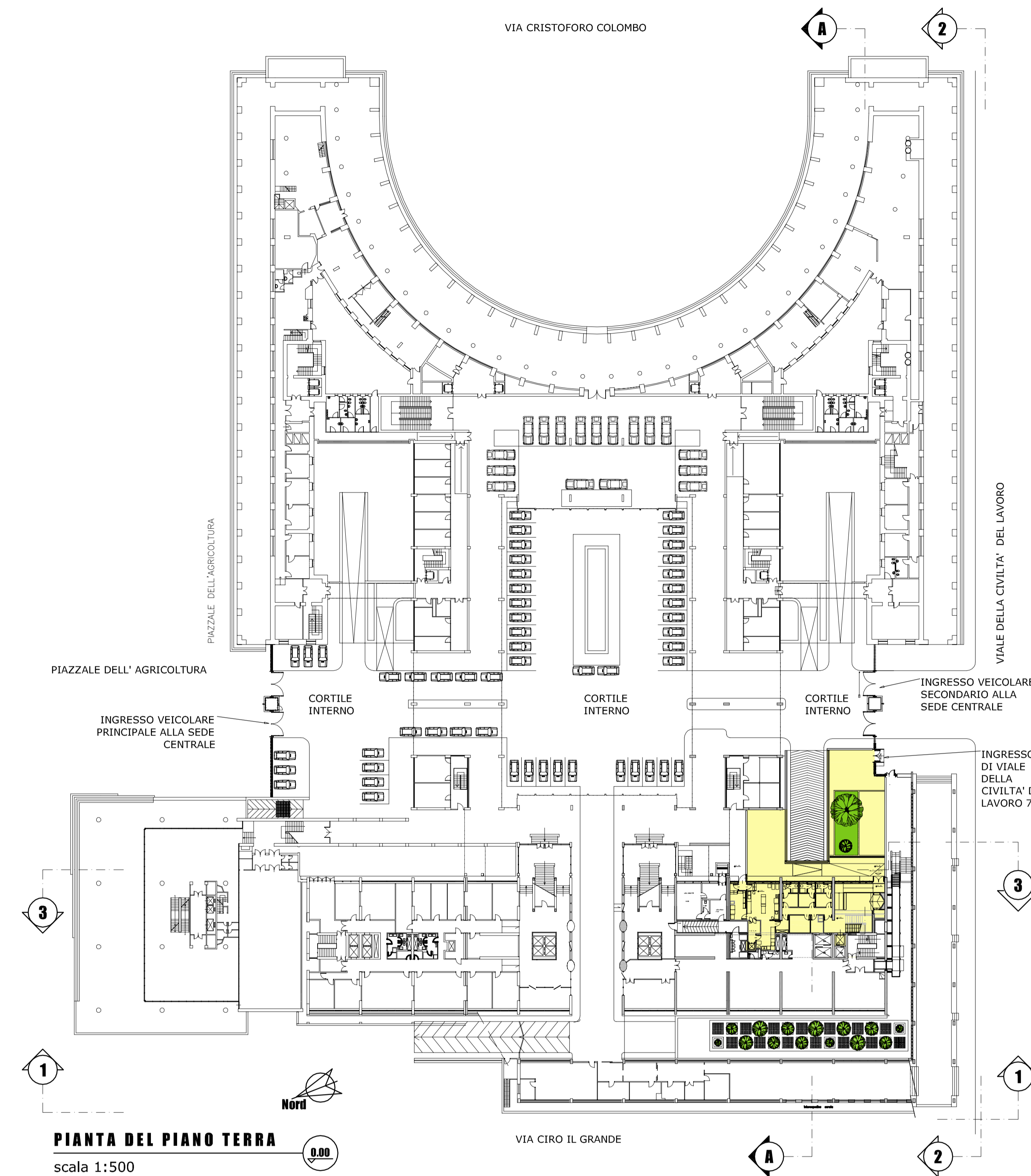

PIANTA DEL PIANO TERRA

scala 1:500

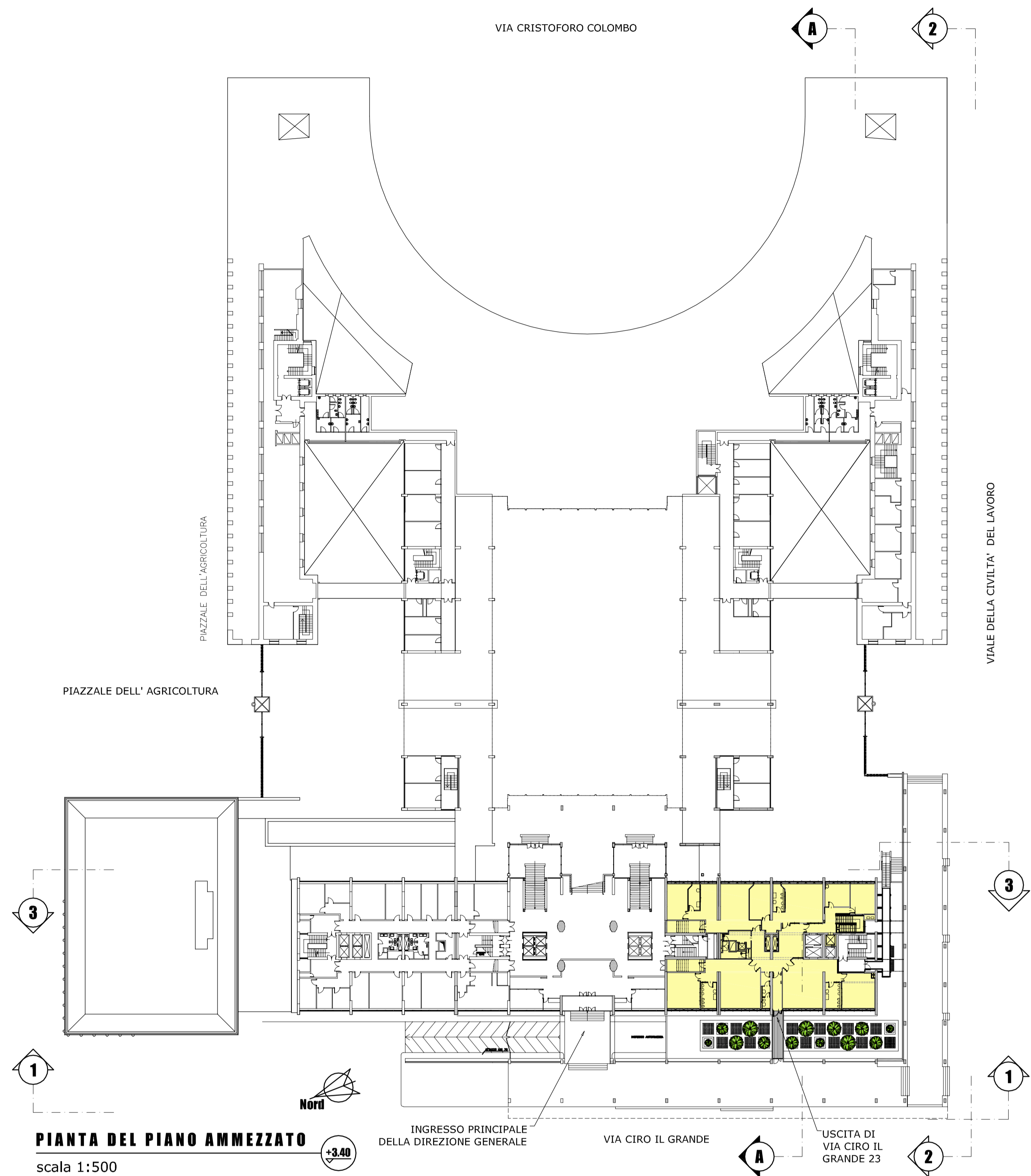

PIANTA DEL PIANO AMMEZZATO

scala 1:500

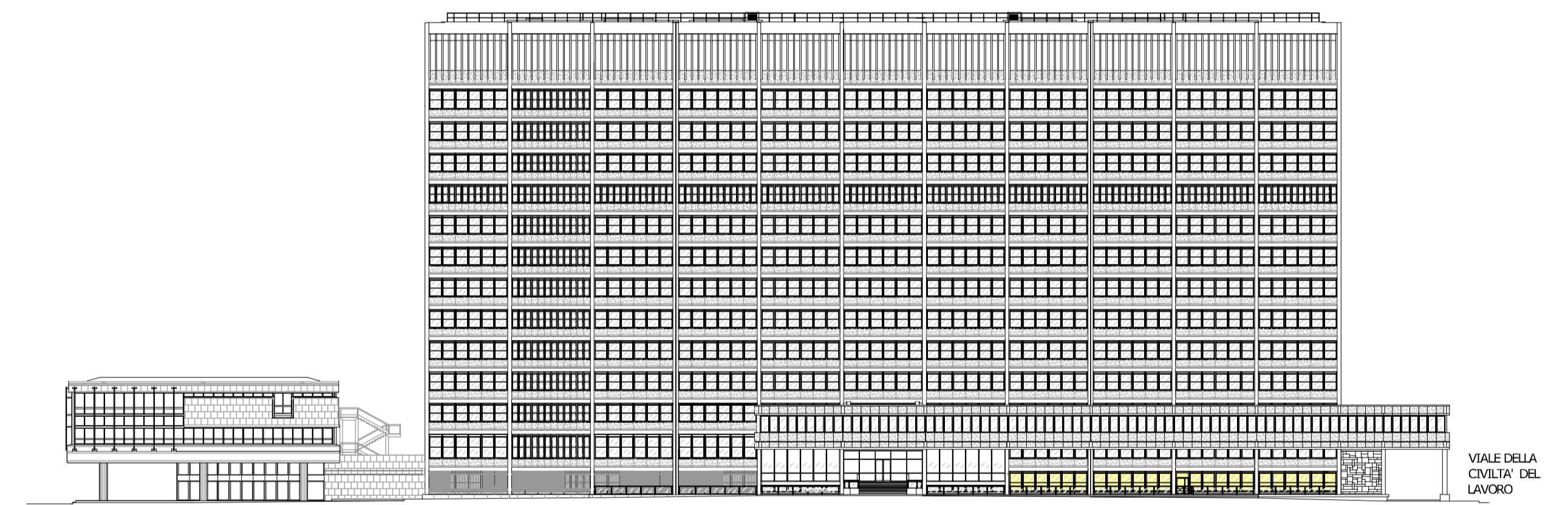

PROSPETTO SU VIA GIRO IL GRANDE

scala 1:500

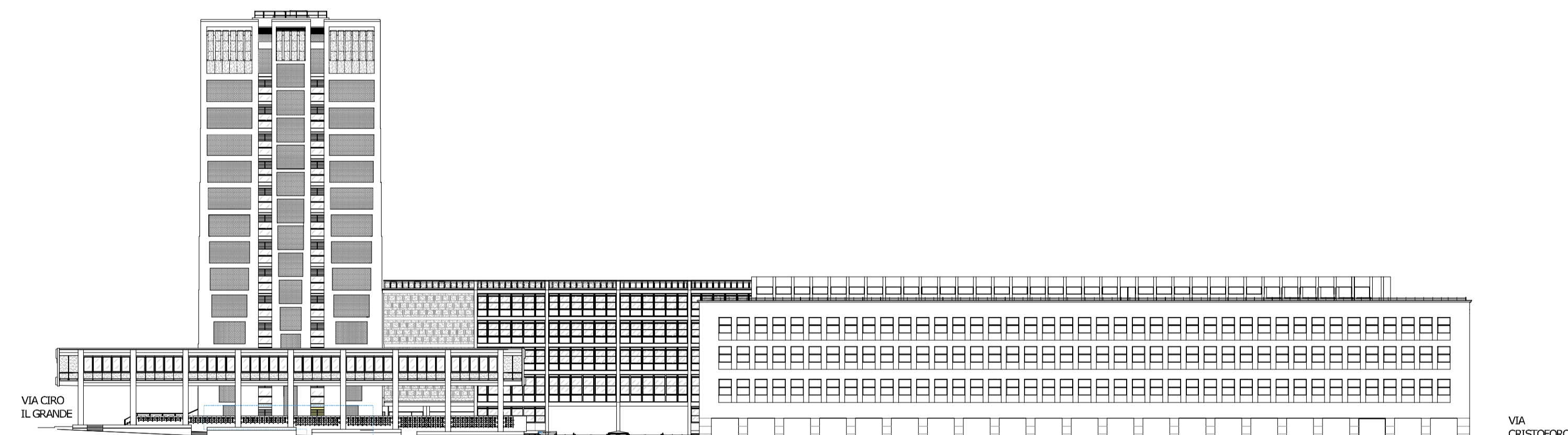

PROSPETTO SU VIALE DELLA CIVILTÀ DEL LAVORO

scala 1:500

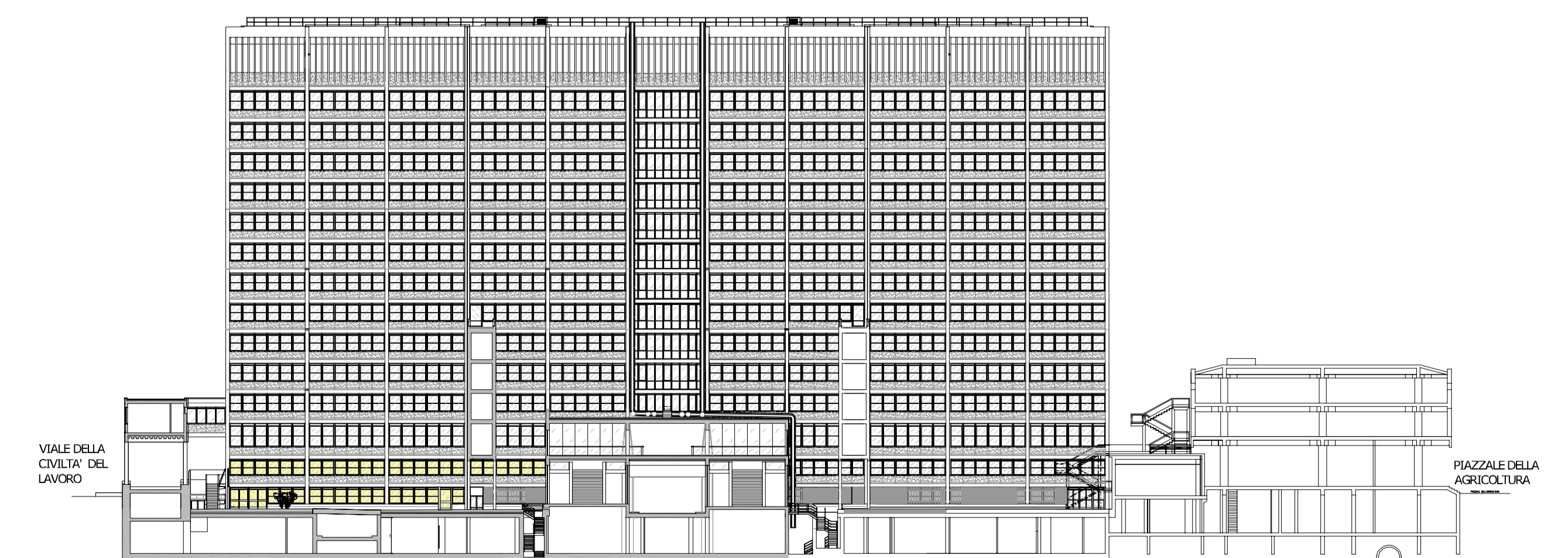

PROSPETTO SEZIONE SUL CORTILE INTERNO

scala 1:500

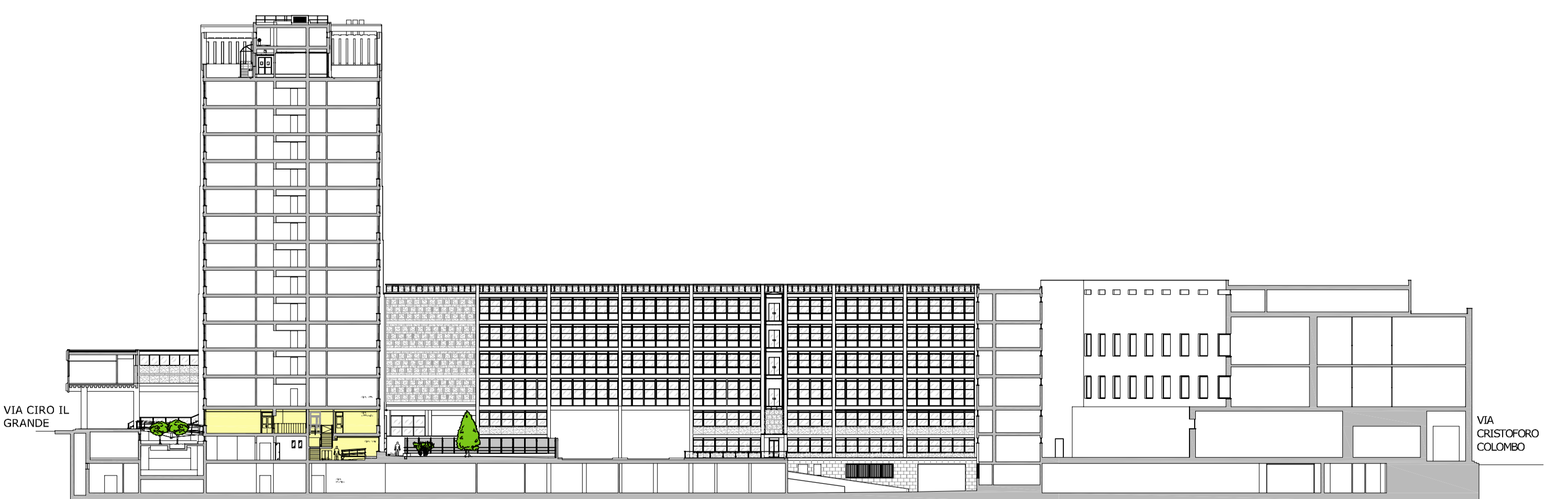

SEZIONE TRASVERSALE SUL CORTILE INTERNO

scala 1:500



COMUNE DI ROMA - MUNICIPIO XII
 ATTIVITA' DI ASILO NIDO AZIENDALE INPS CON
 INGRESSO DA VIALE CIVILTÀ DEL LAVORO N.71 E VIA
 CIRO IL GRANDE N.23

Sup. utile coperta totale : 778,20 mq
 Sup. esterna : 290,59 mq
 Capacità totale bambini : 60 bambini + 15%

proponente:	ISTITUTO NAZIONALE PREVIDENZA SOCIALE DIREZIONE CENTRALE RISORSE STRUMENTALI
Il Rappresentante Legale:	Presidente e Commissario Dott. Antonio MASTRAPASQUA
responsabile del procedimento:	Arch. Francesco DI MASO
progettista e direttore dei lavori:	Arch. Dario LUCIANI n. 11723 dell'Albo degli Architetti P.P.C. della Provincia di Roma c.f.: LCN DRA 67H17H501K

PLANIMETRIA GENERALE DELL'EDIFICIO STATO DI FATTO DEI LOCALI PER L'AUTORIZZAZIONE ALL'APERTURA E AL FUNZIONAMENTO INQUADRAMENTO PLANIMETRICO E CATASTALE, INSERIMENTO DEL NIDO NEL COMPLESSO DELLA SEDE CENTRALE, PIANTE E SEZIONI	DATA: 27 agosto 2010 ASSIGNAMENTI	ELABORATO: 8
FILE: 9 ANA Planimetria 500	DIMENSIONI: 820 x 1000	SCALA: VARIE

AEROFOTOGRAMMETRIA

scala 1:5.000

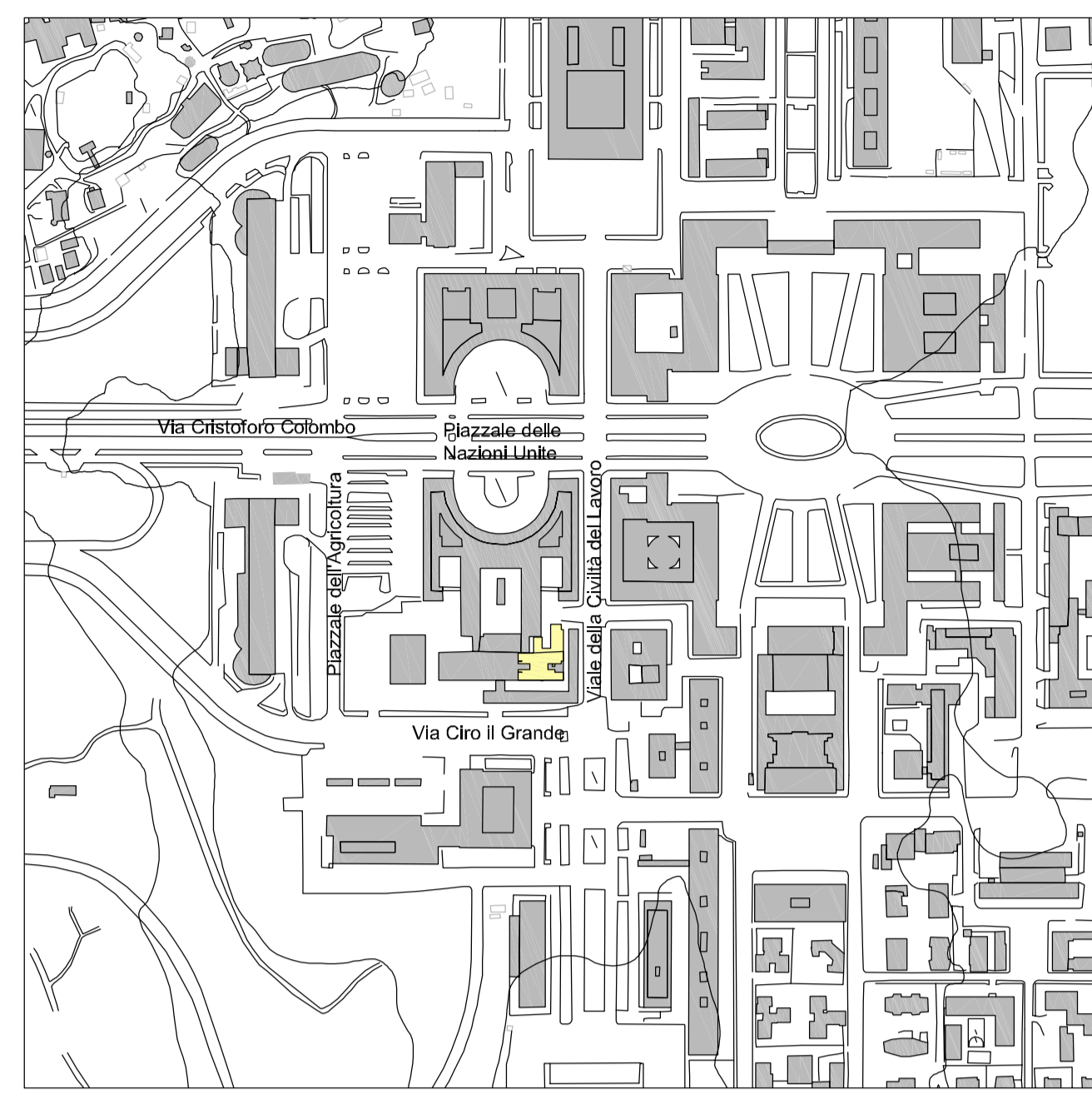

PLANIMETRIA CATASTALE

scala 1:2.000

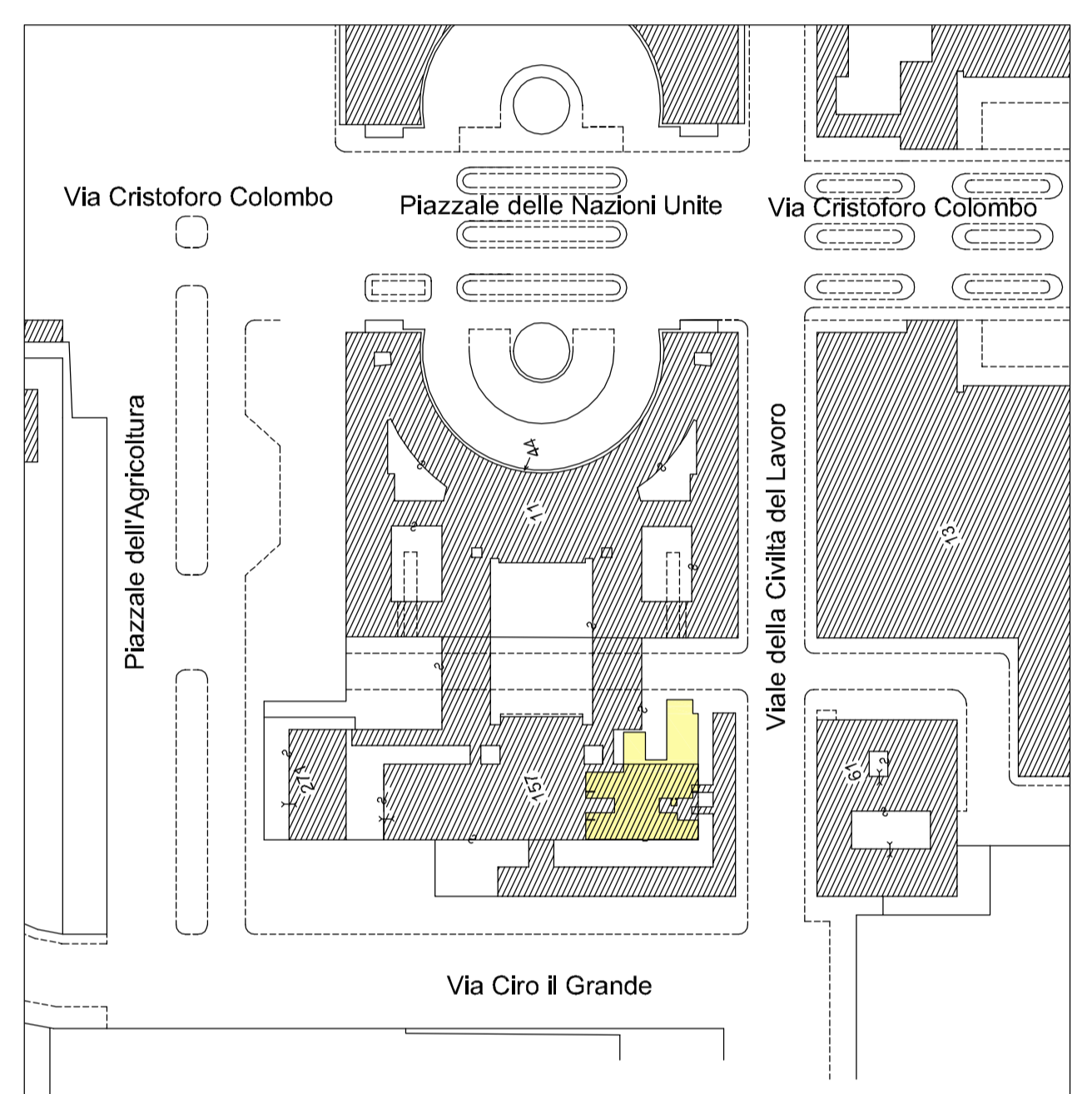

LEGENDA

- AMBIENTI DESTINATI ALL'ASILO NIDO AZIENDALE
- AMBIENTI DELLA CUCINA E DEI SERVIZI

ISTITUTO NAZIONALE PREVIDENZA SOCIALE
DIREZIONE GENERALE

Coordinamento Generale Tecnico Edilizio

COMUNE DI ROMA - MUNICIPIO XII

ATTIVITA' DI ASILO NIDO AZIENDALE INPS CON INGRESSO DA VIALE CIVILTÀ DEL LAVORO N.71 E VIA CIRO IL GRANDE N.23

Sup. utile coperta totale : 778,20 mq
Sup. esterna : 290,59 mq
Capacità totale bambini : 60 bambini + 15%

proponente: **ISTITUTO NAZIONALE PREVIDENZA SOCIALE**
DIREZIONE CENTRALE RISORSE STRUMENTALI

Il Rappresentante Legale: **Presidente e Commissario Dott. Antonio MASTRAPASQUA**

responsabile del procedimento: **Arch. Francesco DI MASO**

progettista e direttore dei lavori: **Arch. Dario LUCIANI**
n. 11723 dell'Albo degli Architetti P.P.C. della Provincia di Roma
C.F.: LCN DRA 67H17H501K

PIANTA DEL NIDO CON GLI ARREDI
STATO DI FATTO DEI LOCALI PER L'AUTORIZZAZIONE ALL'APERTURA E AL FUNZIONAMENTO

INQUADRAMENTO PLANIMETRICO E CATASTALE, TABELLA DELLE SUPERFICI, PIANTE E SEZIONI, ARREDI

DATA: 25 giugno 2010
AGGIORNAMENTO: 15 novembre 2010

ELABORATO: **9**

FILE: C:\AW\Planimetria con arredi 03.11.10 EXPRESSION: 941 x 1350
SCALA: VARIE

PIANTA DEL PIANO TERRA

scala 1:100



ASILO NIDO AZIENDALE

Tabella delle superfici impegnate e rapporto aereo illuminante (1/8 = 12,5%)

livello	destinazione ambiente	superfici nette (mq)			rappr. (%) D=C/A	superfici nette aggregate (mq)			
		A	B	C		A (piano e tot.)	totale utile	totale coperta	totale generale
piano terra	atrio di ingresso	58,81	12,75	9,50	16,16%	105,64	775,04	778,20	1060,79
	riposiglio dell'atrio di ingresso	2,42	-	-	0,00%				
	cucina	34,36	6,29	6,29	18,31%				
	disimpegno dispensa / uscita (dis.1)	1,78	2,41	1,20	6,57%				
	dispensa	15,18	1,92	1,92	12,65%				
	ufficio	6,78	-	-	0,00%				
	lavaggio	14,14	-	-	0,00%				
	disimpegno corridoio servizi (dis.2)	5,70	-	-	0,00%				
	deposito detersivi	5,22	-	-	0,00%				
	spogliatoio del cuoco con bagno	10,01	4,13	4,13	41,26%				
	corridoio spogliatoi	10,30	-	-	0,00%				
	spogliatoio del personale con bagno	10,29	3,13	3,13	30,44%				
	spogliatoio del personale con bagno lavanderia	10,22	4,13	4,13	40,41%				
	direzione - stanza educatrici	21,74	5,46	5,46	25,10%				
	stanza a disposizione del pediatra	16,75	5,46	5,46	32,57%				
	scala	14,67	5,13	0,00	0,00%				
	disimpegno superiore	17,02	-	-	0,00%				
	atrio superiore	48,02	-	-	0,00%				
	uscita di emergenza	10,42	3,41	2,80	26,88%				
antibagno	3,57	-	-	0,00%					
bagno educatrici	5,04	2,46	1,99	39,44%					
locale spogionamento	8,82	-	-	0,00%					
piano ammezzato	attività/pranzo	67,26	10,82	8,73	12,98%	579,40	775,04	778,20	1060,79
	attività/pranzo	33,58	8,94	7,21	21,48%				
	sala igienica	10,89	4,51	3,64	33,38%				
	attività/pranzo	66,65	10,74	8,66	13,00%				
	sonno	34,76	8,91	7,19	20,67%				
	sala igienica	10,98	4,47	3,61	32,85%				
	riposiglio sottoscala	13,54	-	-	0,00%				
	sonno	22,05	5,70	4,58	17,61%				
	pranzo	25,64	3,97	3,97	15,48%				
	sonno	22,05	5,84	5,84	26,50%				
	sala igienica	8,44	1,95	1,95	23,14%				
	riposiglio sottoscala	13,38	-	-	0,00%				
collegamenti interrati	ascensore	2,16	-	-	0,00%	3,16	3,16	200,59	200,59
	montavivande	1,00	-	-	0,00%				
area esterna attrezzata		290,59	-	-	0,00%	290,59	290,59	290,59	

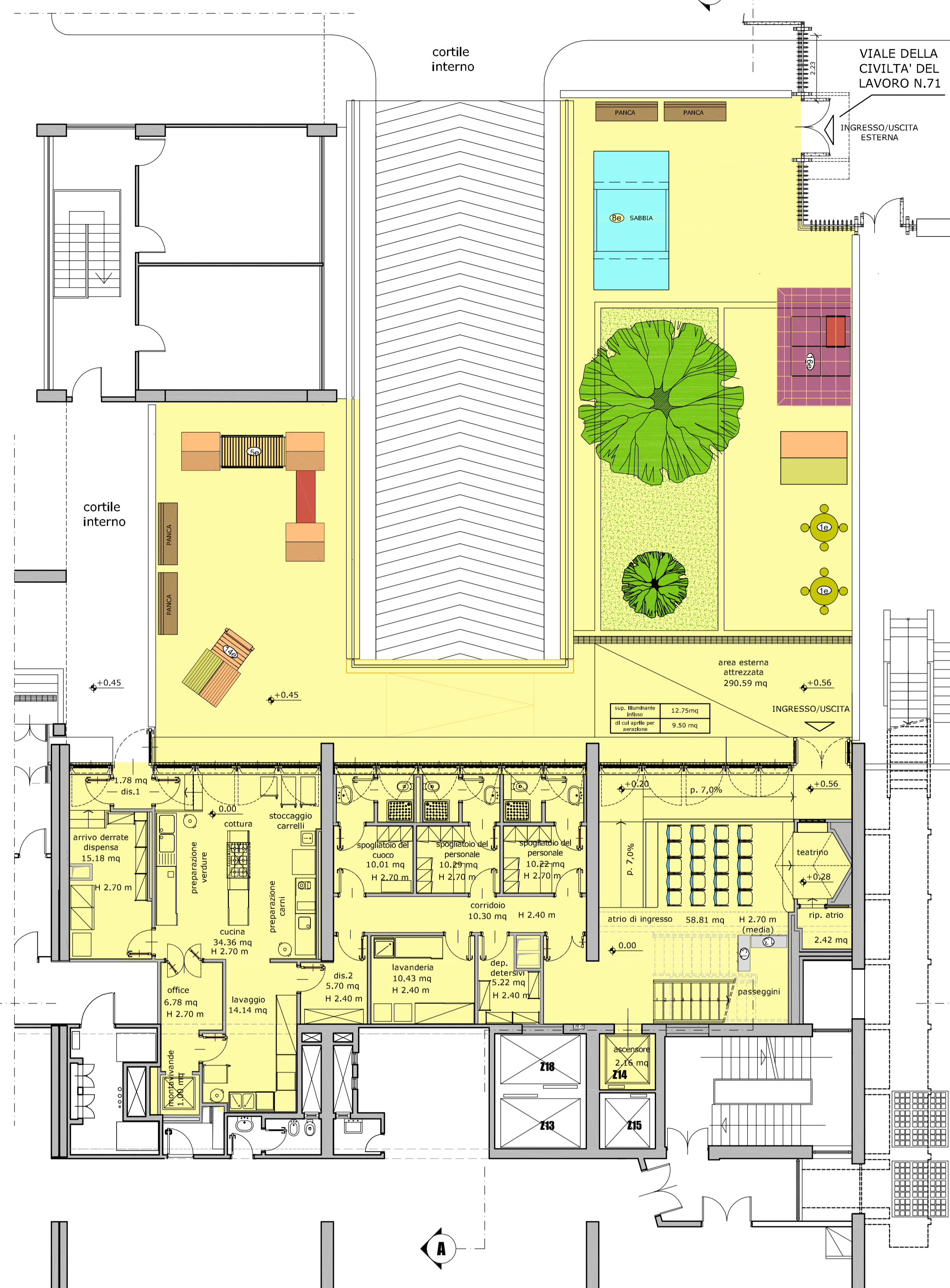

SEZIONE TRASVERSALE POST OPERAM

scala 1:100

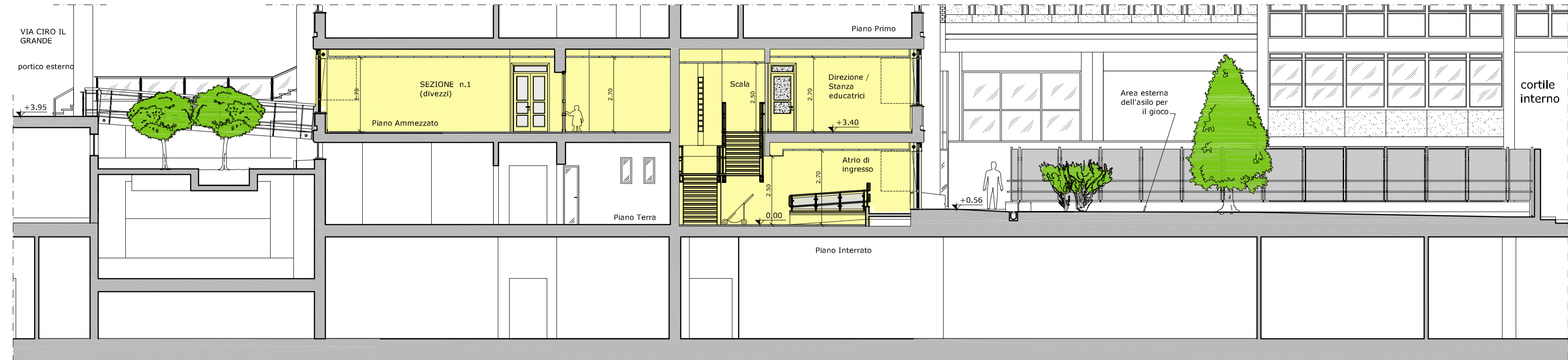

PIANTA DEL PIANO AMMEZZATO

scala 1:100



SEZIONE LONGITUDINALE

scala 1:100

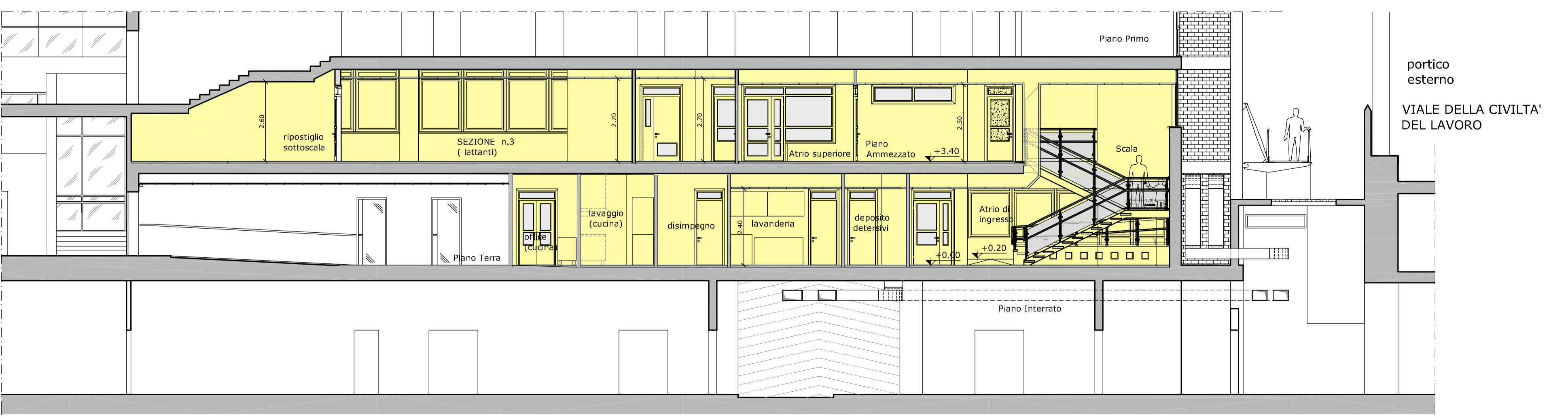

ELENCO DEGLI ARREDI DEL NIDO

N° Rit.	Q.tà	Descrizione	Ingombro
95	30	Sedia basic	cm 28,5x28,5x29,5h
13	2	Armadietto spogliatoio	cm 120x42x110h
50	1	Banchina	cm 100x8x70h
58	2	Pannello espositore	cm 120x160x11h
A09	1	Pedana alta quadrata a pendio	cm 78,8x78,8x44,2h
A10	1	Pedana alta quadrata	cm 78,8x78,8x44,2h
A11	1	Ponte alto	cm 118,2x78,8x85,5h
A12	1	Scrivolo per pedana	cm 38,4x18,8
A13	1	Pedana a tunnel	cm 78,8x78,8x44,2h
Area esterna - piano terra			
16	2	Tavolo tondo con sedute	cm 160x160x42,50h
59	1	Bozzo senesata	cm 47x34x30x190h
66	1	Pavimentazione in gomma	cm 50,50x2h
6	1	Angolo interno in gomma	cm 50,50x50h
146	1	Casa Matilde	cm 140x140x185h
1	1	Casa Amica	cm 180x210x178h
1	1	Dune	cm 200x250x40h
156	1	Dedalo	cm 200x200x120h
Area superiore - piano ammezzato			
13	11	Armadietto spogliatoio	cm 120x42x110h
A03	3	Panca con rete porta scarpe	cm 119x36x30h
104	1	Diversetto	cm 148x48x44h
52	1	Espositore lampo	cm 100x41x145h
Sez. n. 1 - Sonno divèzzi (18)			
86	18	Letino in legno	cm 65x128x26h
87	18	Matressino x letino	cm 58x123x5h
91	1	Dondolo	cm 61x120x42/100h
27	2	Quadra 12	cm 120x42x110h
Sez. n. 1 - Bagno divèzzi			
65	1	Fasciatoio con scaletta a dx	cm 120x80x93h
A03	1	Panca con rete porta scarpe	cm 119x36x30h
18	1	Mobilia contenitore 3x3 sportelli	cm 120x42x135,5h
Sez. n. 1 - Attività e pranzo divèzzi (18)			
4	1	Cassetto contenitore	cm 34,5x41x29h
100	22	Sedia sorriso	cm 32,5x36x25/51h
29	3	Quadra ante basic	cm 120x42x110h
25	1	Quadra aperto	cm 120x42x110h
615	1	Angolo dei Trattamenti con specchio	cm 104x41x44h
616	1	Baula in amiri	cm 18x41x188h
A01	1	Ripiano a 1 vano	cm 104x41x44h
A02	4	Ripiano a 2 vani	cm 104x41x44h
859	1	Portarotolo a parete	cm 120x90h
37	1	Carrello portafogli e colori	cm 50x86x64,5h
46	1	Espositore mobile	cm 104x41x98h
185	1	Cucina (modulo base)	cm 150x50x132h
187	1	Cucina (tenda)	cm 150x150x50,5h
186	1	Cucina (modulo di espansione)	cm 150x150x132h
908	1	Tappeto 200 x 200	cm 200x200
329	1	Salottino	cm 24x75x118h
117	1	Corsettino atelier	cm 130x34x30h
107	2	Panca onda	cm 140x26x55h
163	3	Tavolo studio	Diam. cm 110x60h
900	1	Tavolo tondo per manipolazione	cm 120x160x11h
56	3	Pannello espositore	cm 120x160x11h
Sez. n. 2 - Attività e pranzo semidivèzzi (18)			
808	1	Tappeto 200 x 200	cm 200x200
37	1	Carrello portafogli e colori	cm 50x86x64,5h
4	1	Cassetto contenitore	cm 34,5x41x29h
26	2	Quadra ante basic	cm 120x42x110h
25	1	Quadra cassetti e ante	cm 120x42x110h
25	1	Quadra aperto	cm 120x42x110h
27	1	Quadra 12	cm 120x42x110h
A01	1	Ripiano a 1 vano	cm 104x41x44h
A02	3	Ripiano a 2 vani	cm 104x41x44h
46	2	Portafogli	cm 45x45x58h
108	1	Espositore mobile	cm 104x41x98h
869	1	Angolo cucù	cm 24x75x118h
117	1	Corsettino atelier	cm 24x75x118h
896	1	Espositore quadro piccolo	cm 60x40h
341	1	Cucinetta componibile	cm 22x43x60/120h
803	1	Angolo morbido circolare	Diam. cm 180x30h
10	1	Credenza	cm 210x45x70h
100	18	Sedia sorriso	cm 32,5x36x25/50h
163	3	Tavolo studio	cm 140x26x55h
56	2	Pannello espositore	cm 120x160x11h
7	1	Specchio con cornice	cm 100x24x150h
Sez. n. 2 - Bagno semidivèzzi (18)			
65	1	Fasciatoio con scaletta a dx	cm 120x80x93h
A03	1	Panca con rete porta scarpe	cm 119x36x30h
18	1	Mobilia contenitore 3x3 sportelli	cm 120x42x135,5h
Sez. n. 2 - Sonno semidivèzzi (18)			
86	18	Letino in legno	cm 65x128x26h
87	18	Matressino x letino	cm 58x123x5h
91	1	Dondolo	cm 61x120x42/100h
Sez. n. 3 - Sonno lattanti (12)			
321	3	Letino ridio con sponde	cm 100x80x100h
323	3	Matressino per letino	cm 80x46h
A04	3	Matressino in gommispuma	cm 90x200x26h
91	1	Dondolo	cm 61x120x42/100h
29	1	Quadra ante basic	cm 120x42x110h
Sez. n. 3 - Bagno lattanti			
64	1	Fasciatoio senza scaletta	cm 120x80x93h
18	1	Mobilia contenitore 3x3 sportelli	cm 120x42x135,5h
Sez. n. 3 - Attività e pranzo lattanti (12)			
908	2	Tappeto 200 x 200	cm 200x200
52	1	Espositore lampo	cm 100x41x145h
854	1	Tavolo Ronè - completo di n°6 sedute	cm 225x115/75/68h
102	1	Scabbello	cm 42x42x58/68h
4	1	Cassetto contenitore	cm 34,5x41x29h
25	1	Quadra aperto	cm 120x42x110h
27	1	Quadra 12	cm 120x42x110h
29	1	Quadra ante basic	cm 120x42x110h
853	1	Angolo morbido circolare	Diam. cm 180x30h
36	1	Carrello base	cm 50x86x64,5h
807	1	Angolo terra completo di specchio	cm 104x41x110h
868	1	Matressino	cm 160x80x5h
20	2	Credenza	cm 210x45x70h
A01	3	Ripiano a 1 vano	cm 104x41x44h
A05	2	Pedana bassa pendio	cm 78,8x78,8x22,1h
A05	1	Pedana bassa	cm 78,8x78,8x22,1h
A07	2	Specchio da muro	cm 100x80
A08	1	Sestiere corrimano	cm 50L
73	4	Poltroina sorriso	cm 32,5x37x25/50h
166	1	Tavolo studio quadrato	cm 70x70x49h
56	2	Pannello espositore	cm 120x160x11h
74	1	Mobilia primi passi	cm 158x82x67h
860	1	Semicerchio	Diam. int. cm 80x est. 120x30h
607	1	Calatino	Diam. in cm 40x9x60x20h
653	1	Cavallino	cm 90x25x80h
Sez. n. 4 - Sonno semidivèzzi (12)			
86	12	Letino in legno	cm 65x128x26h
87	12	Matressino x letino	cm 58x123x5h
91	1	Dondolo	cm 61x120x42/100h
Sez. n. 4 - Bagno semidivèzzi (12)			
65	1	Fasciatoio con scaletta a dx	cm 120x80x93h
18	1	Mobilia contenitore 3x3 sportelli	cm 120x42x135,5h
Sez. n. 4 - Attività e pranzo semidivèzzi (12)			
866	1	Pedana con specchi	cm 130x130x15h
99	12	Sedia sorriso	cm 32,5x36x25/51h
29	1	Quadra ante basic	cm 120x42x110h
26	1	Quadra cassetti e ante	cm 120x42x110h
37	1	Carrello portafogli e colori	cm 50x86x64,5h
162	1	Tavolo studio	cm 140x26x55h
859	1	Portarotolo a parete	cm 120x90h
58	2	Pannello espositore	cm 120x160x11h
4	1	Cassetto contenitore	cm 34,5x41x29h
25	1	Quadra aperto	cm 120x42x110h
A01	2	Ripiano a 1 vano	cm 104x41x44h
A02	2	Ripiano a 2 vani	cm 104x41x44h
A03	1	Panca con rete porta scarpe	cm 119x36x30h
A07	1	Specchio da muro	cm 100x80
A08	1	Sestiere corrimano	cm 50L
615	1	Angolo dai Trattamenti con specchio	cm 104x41x98h
46	1	Espositore mobile	cm 104x41x98h
Sala a disposizione del pediatra			
3	1	Letto ambulatorio	cm 183x63x77h
2	1	Portamedicini	cm 40x50x160h
136	11	Schedari operativa L 180	cm 180x63x72h
44</			