## LEGENDA IMPIANTO ELETTRICO

- tubazione a parete da incasso
- canalizz. a parete in pvc in controsoffitto
- canalizz. in metallo in controsoffitto
- cavedio
- cassetta principale di derivazione
- colonna attrezzata soffitto-pavimento
- cassette di derivazione
- armadio di cablaggio
- interruttore di emergenza in custodia per archivio
- Quadro elettrico piano/zona
- punto press. scatola con n.3 prese a passo doppio 10/16A+T e n.2 prese schuko 16A+T
- punto press. scatola con n.1 presa a passo doppio 10/16A+T
- punto presa 2x16A + T protetta con int. aut. m. t. 2x16 A
- punto presa doppia di cablaggio
- punto luce
- comando/punto luce
- p. luce parete
- rivel. presenza per p. luce
- pulsante a relè per p. luce
- interruttori/deviatore luce
- apparecchio illuminante autonomo di sicurezza
- U.S Segnalazione uscita di sicurezza
- 2x28 W HF — 2x54 W HF — Apparecchio illuminante a plafone o sospensione
- 1x36 W stagno — 2x36 W stagno — Apparecchio illuminante stagno IP >= 44
- 4x14 W — 1x54 W — Apparecchio illuminante sospeso da controsoffitto
- Interruttore bipolare
- Suoneria campanello ingresso
- Luci di chiamata sopra porta + suoneria
- Pulsante di chiamata a tirante

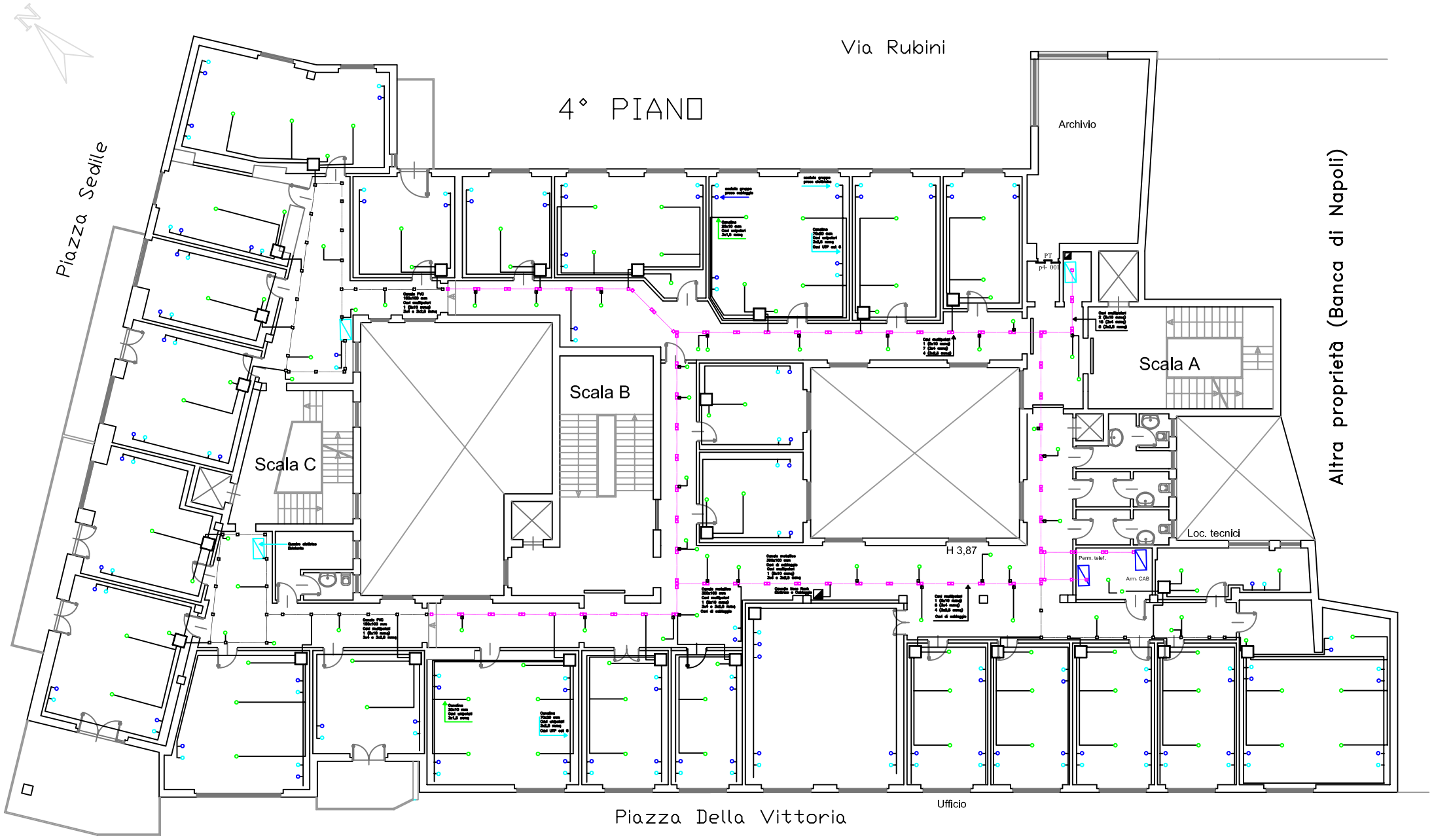


INPS

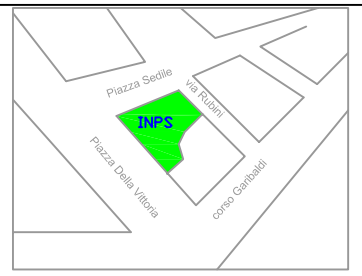


Direzione Regionale Puglia

SEDE INPS PROVINCIALE DI BRINDISI

| STATO DI PROGETTO | Tavola |
|---|---|
| Risanamento conservativo ed adeguamento normativo ed impiantistico elettrico, cablaggio strutturato e di illuminazione artificiale.<br>Canalizzazioni.<br><br>PIANO QUARTO | 4 |
| Ufficio progettazione: Coordinamento Attività Tecnico-Edilizia | Scala |
| Per. Ind. Ruggiero Frisario | 1:100 |
| Committente: Direttore regionale pro tempore | |
| Dott. Giovanni DI MONDE | |
| File: Piano Quarto | Data: 04 luglio 2014 |