

INPS Sede Regionale  
Via Putignani, 108 - 7122 - BARI

**Progetto :**  
BRINDISI P.za Vittoria 1 - Quadri Piani 3°  
e 4°

**Disegnato :**  
Per. Ind. Ruggiero FRISARIO

**Coordinato :**  
Per. Ind. Ruggiero FRISARIO

**N° di Disegno :**  
01

**Tensione di Esercizio :**  
400 / 230 [V]

**Quadro :**  
1 - Quadro di piano

**Back Up**  
Si

**Potere di interruzione (PI)**  
Icn/Icu

Data : 03/07/2014

Pagina : 1

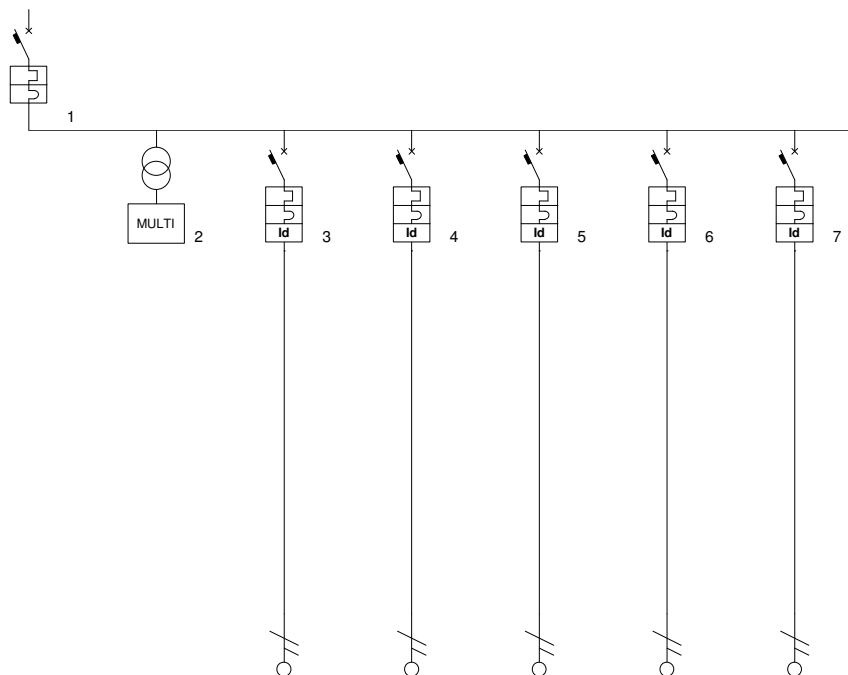

Descrizione linea	Generale di piano	Linea prese 1	Linea prese 2	Linea prese 3	Linea prese 4	Linea prese 5		
Fasi della linea	L1 L2 L3 N	L1 N	L2 N	L3 N	L1 N	L2 N		
Codice articolo	T7004A4/125	F81N/16	F81N/16	F81N/16	F81N/16	F81N/16		
Modulo differenziale		G23/32AC	G23/32AC	G23/32AC	G23/32AC	G23/32AC		
Corrente regolata Ir [A]	1 • In = 125	1 • In = 16	1 • In = 16	1 • In = 16	1 • In = 16	1 • In = 16		
Potenza totale	61,500 kW	3,000 kW	3,000 kW	3,000 kW	3,000 kW	3,000 kW		
Ku / Kc	0,82 / 1,00	0,80 / 1,00	0,80 / 1,00	0,80 / 1,00	0,80 / 1,00	0,80 / 1,00		
Potenza effettiva	50,400 kW	2,400 kW	2,400 kW	2,400 kW	2,400 kW	2,400 kW		
Corrente di impiego Ib [A]	86,93	11,59	11,59	11,59	11,59	11,59		
Sezione fase [mm²]	35	4	4	4	4	4		
Sezione neutro [mm²]	25	4	4	4	4	4		
Sezione PE [mm²]	25	4	4	4	4	4		
Portata fase [A]	128	33	33	33	33	33		
Lunghezza linea [m]	0,0	25,0	25,0	25,0	25,0	30,0		
C.d.T. linea / C.d.T. totale	0,00 % / 1,33 %	1,38 % / 2,71 %	1,38 % / 2,71 %	1,38 % / 2,71 %	1,38 % / 2,71 %	1,38 % / 2,71 %		
Sezione cablaggio di fase [mm²]	50	4	4	4	4	4		
Codice Morsetti	M70	M6	M6	M6	M6	M6		







