

		<b>SEDE REGIONALE BASILICATA</b> <b>UFFICIO TECNICO-EDILIZIO</b> Via Pretoria, 277 - 85100 Potenza	
<b>OGGETTO</b> RISTRUTTURAZIONE DEL PRIMO E SECONDO PIANO DELLO STABILE DI VIALE MARCONI - POTENZA		<b>TAVOLA</b> <b>8</b>	
<b>ARCHITETTONICO</b> <b>PROGETTO: Piano 1°</b> <b>Controsoffitto</b>		Progetto Architettonico: Geom. Giacomo Schettini Progetto Impiantistico: Per. Ind. Vincenzo Brunone Responsabile del Procedimento: Arch. Pasquale Ricciardi	
<b>CODICE</b> <b>DIMENSIONI</b>		Potenza, Maggio 2014 <b>AGGIORNAMENTI</b> Scala 1:50	

Potenza  
via Marconi  
UFFICIO LEGALE  
1° piano

- Pannelli in lamiera microforata 60x60
- Basi e velette in cartongesso

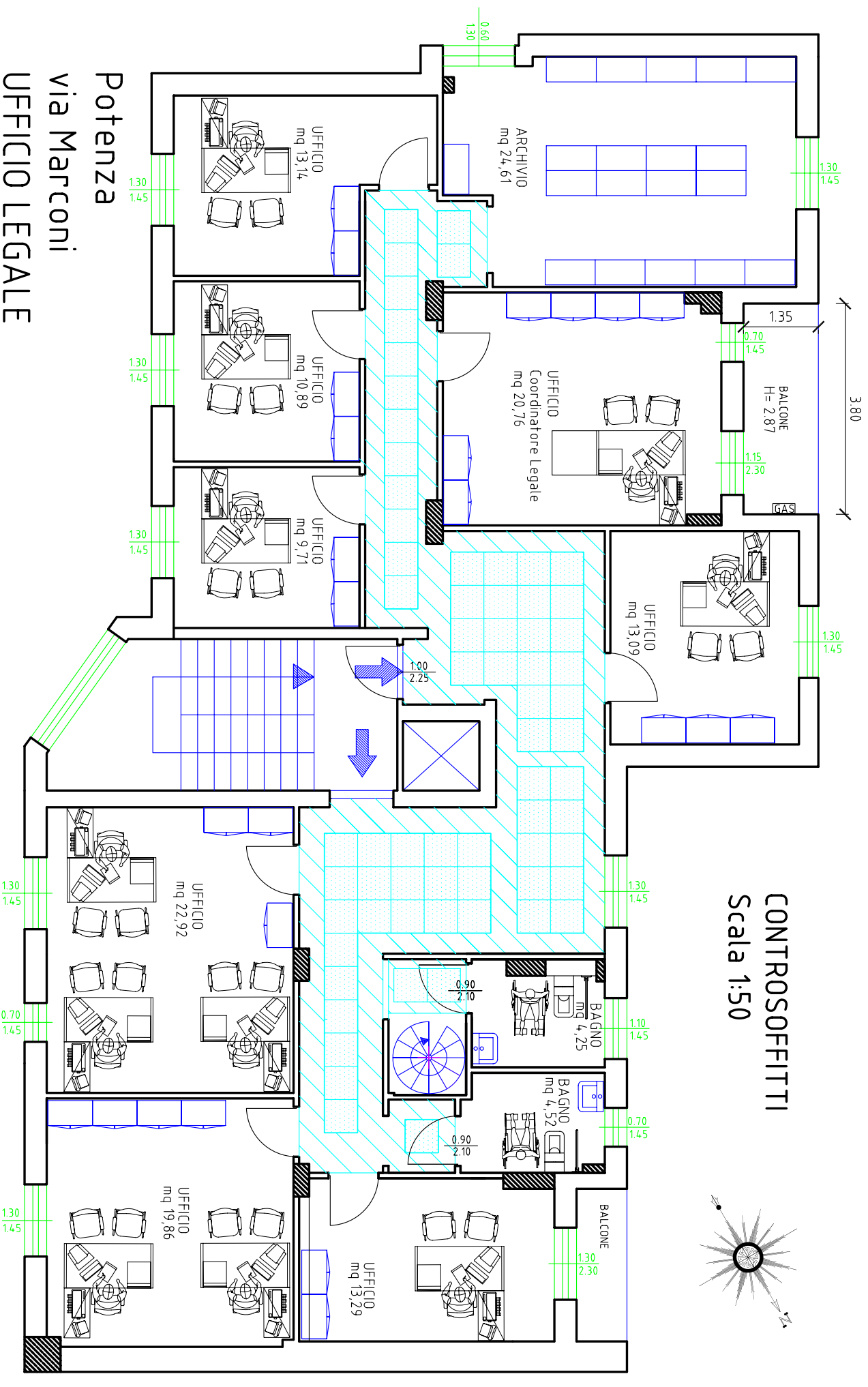

**CONTROSOFFITTI**  
Scala 1:50