COMUNE DI SALERNO

INTERVENTO
di adeguamento edile ed Impiantistico
degli uffici INPS
alla via M. Testa, 8/10 - Piano 1°

SEDE PROVINCIALE DI SALERNO

IL DIRIGENTE LA SEDE REGIONALE
Dottore Mario Grazio DISPIETRO

SEDE REGIONALE PER LA CAMPANIA		
Oggetto: IMPIANTI ELETTRICO - IDRICO		TAVOLA 2
IL PIANO DEL DIRITTO	ING. ANTONIO DI MAURIZIO	
PROGETTISTA	Ing. Fabrizio Gaetano Ferrara	
IL DIRETTORE DEI LAVORI	Ing. Fabrizio	
COLLABORATORI		

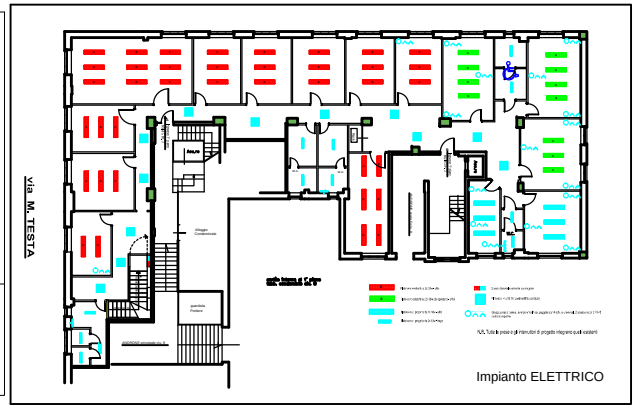

Impianto ELETTRICO

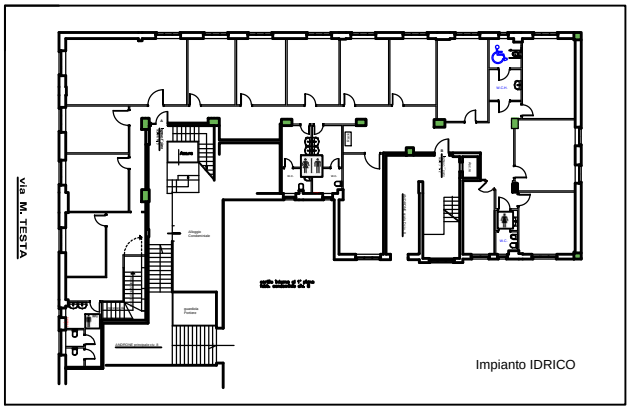

Impianto IDRICO