

## Planimetria stato attuale

scala 1:100

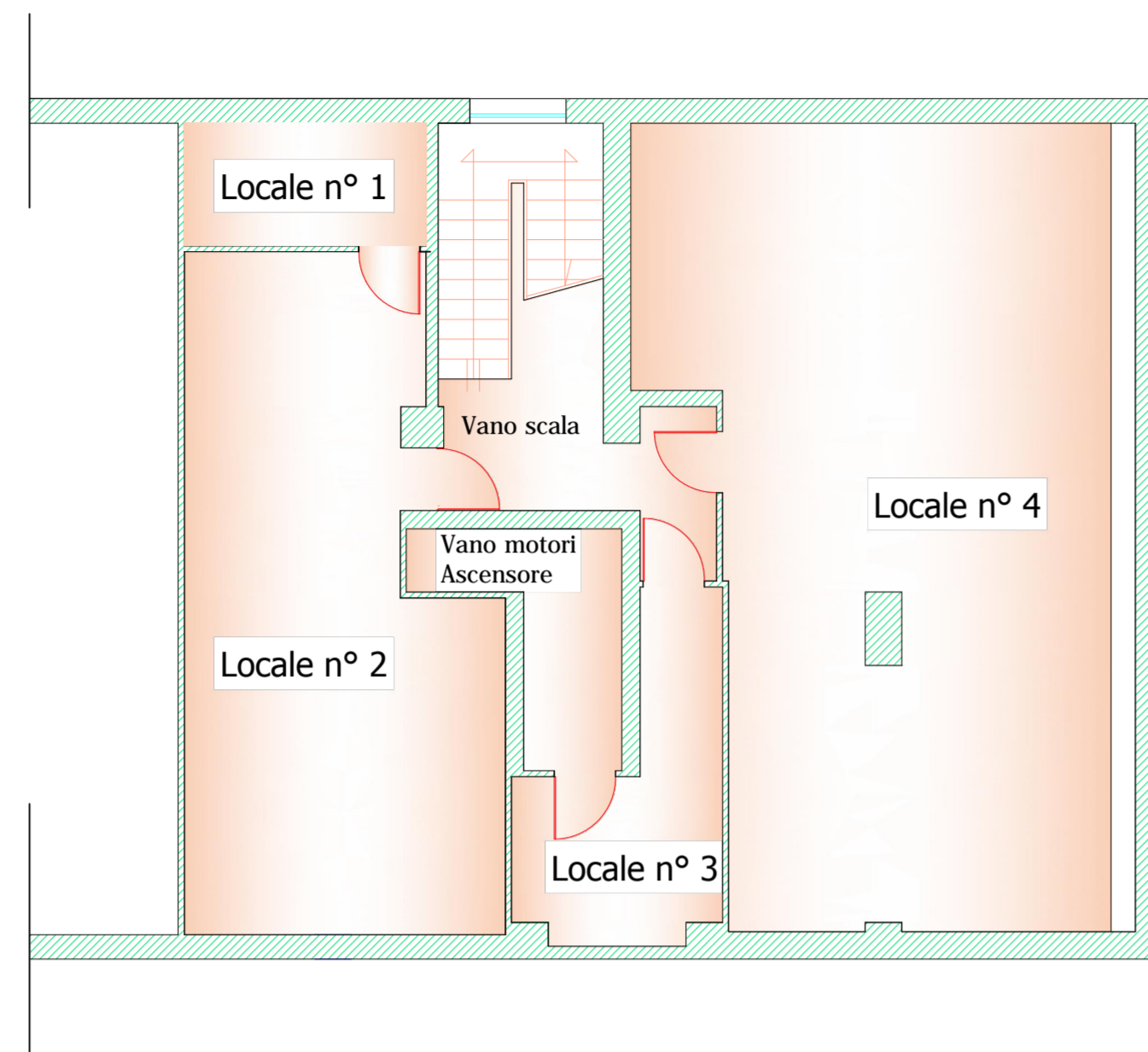

Area oggetto dell'intervento

## Planimetria quotata

scala 1:100

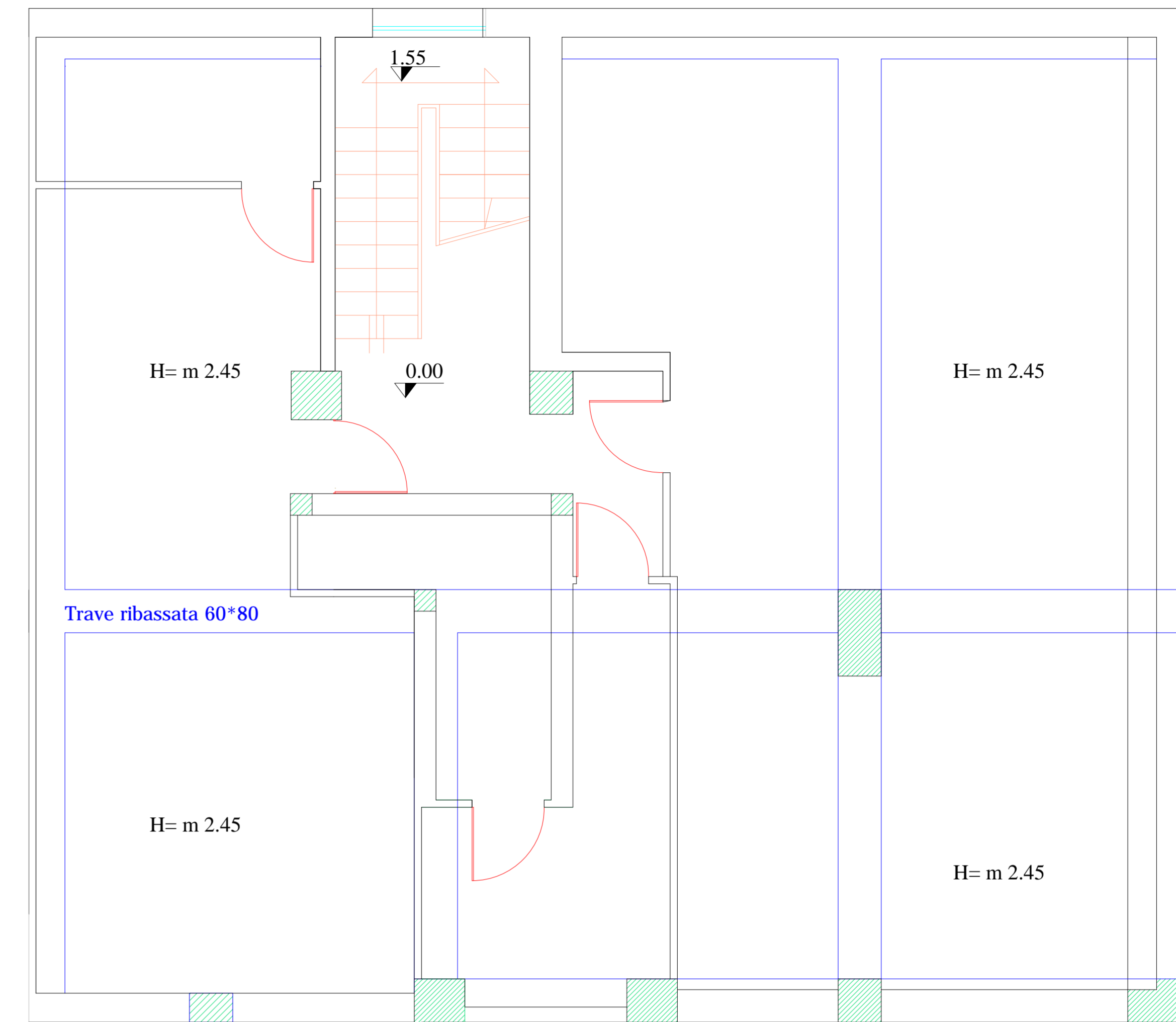
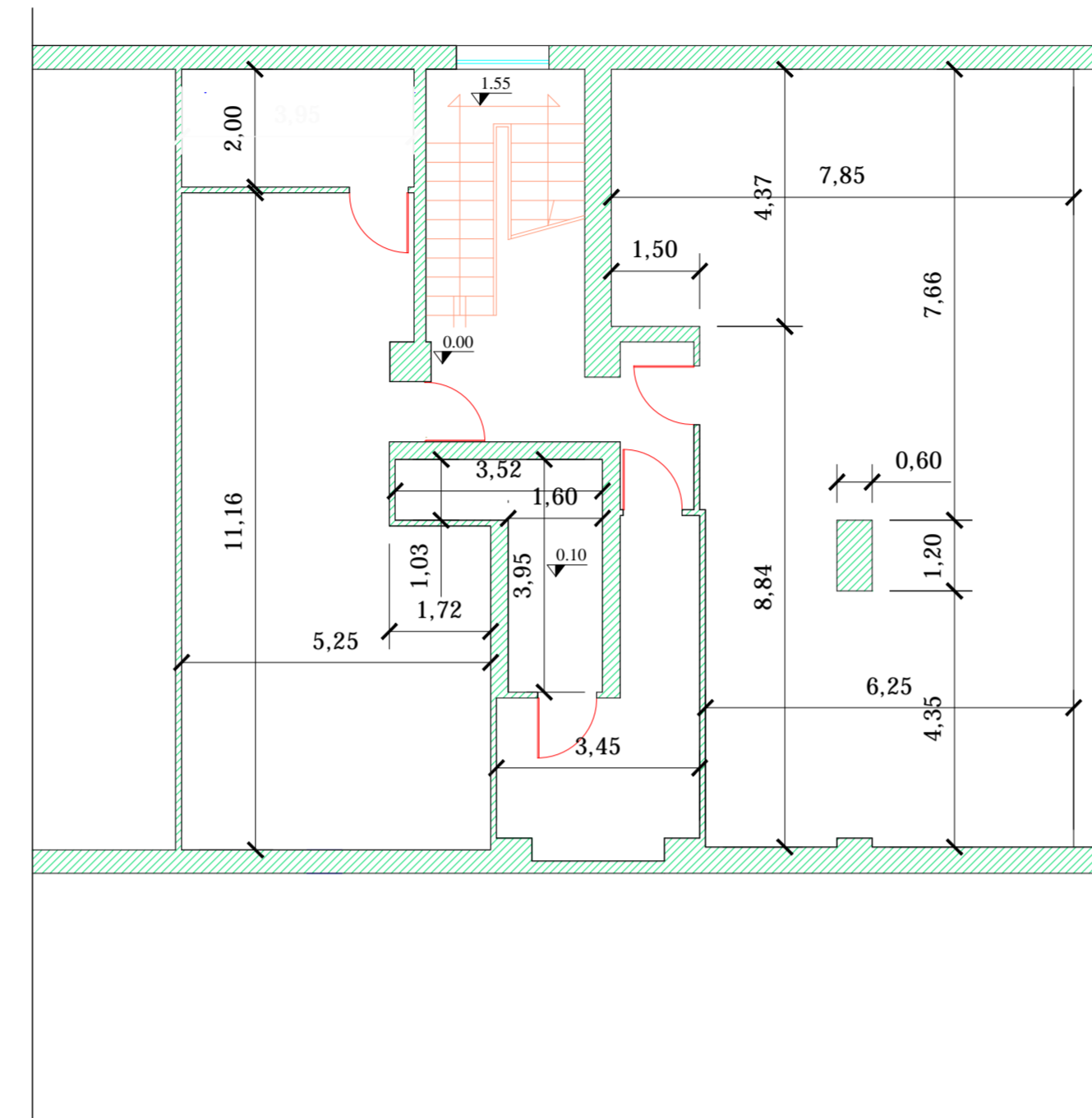

Posizione delle travi ribassate ed altezza locali.

scala 1:50

ISTITUTO NAZIONALE DELLA PREVIDENZA SOCIALE  
DIREZIONE REGIONALE PER LA SARDEGNA  
Area Tecnico edilizio  
Viale Diaz 35 - 09126 - Cagliari  
tel. 070- 40941

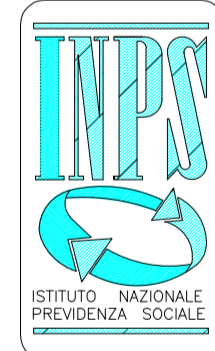

Direzione Provinciale INPS di Cagliari  
Viale Regina Margherita 7  
09126- Cagliari

## ELABORATO GRAFICO

Opere edili ed accessorie inerenti il risanamento dei locali delle cantine del fabbricato ex reddito.

scala:

1:50

tavola:

Unica

disegno n.

data:

Ottobre 2014

aggiornamento:

Tecnico progettista:

Geom. Giorgio Corona  
Perito edile Giorgio Defraia

## Planimetria - stato di progetto

scala 1:100

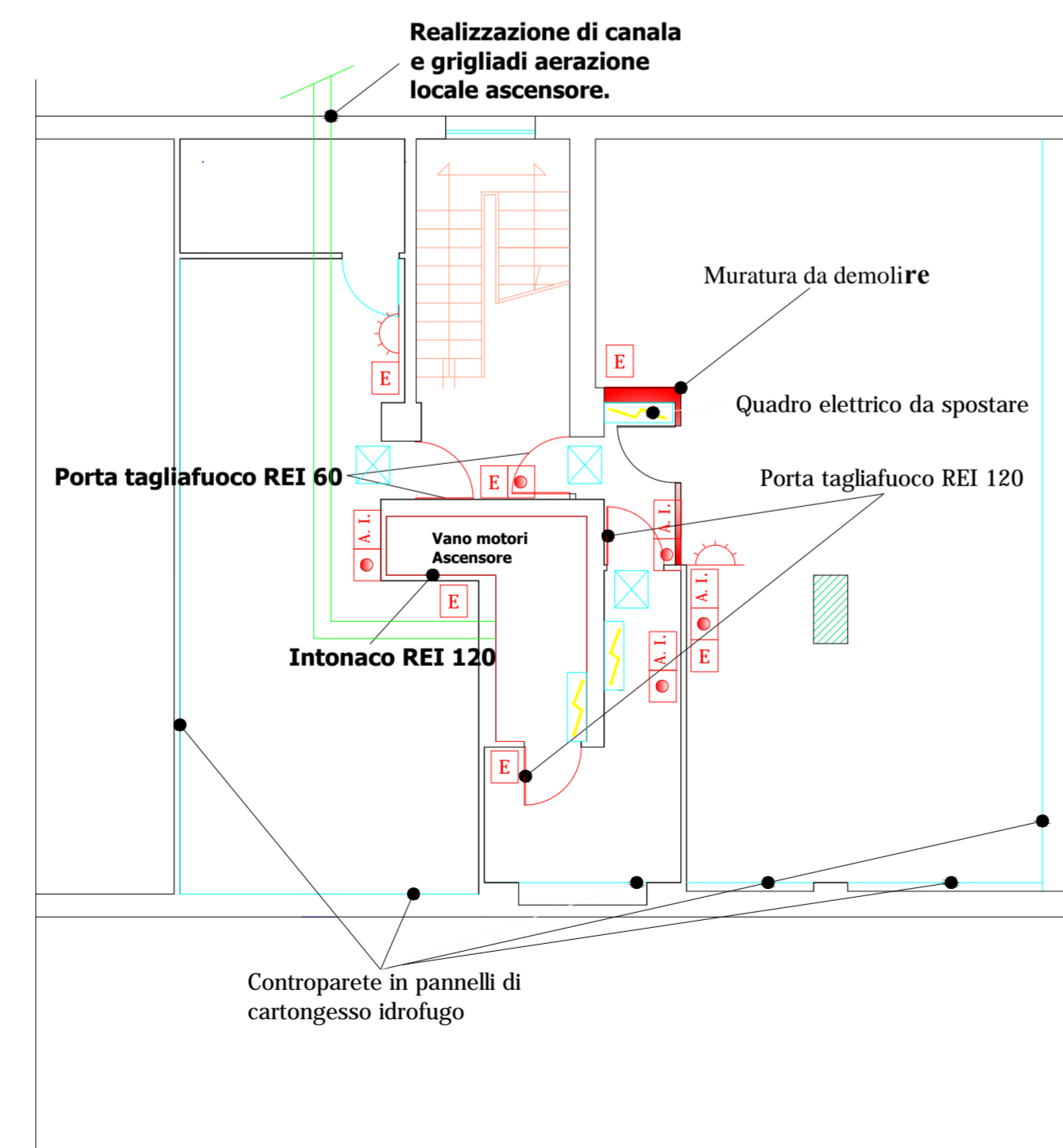

### LEGENDA

- E Estintore a polvere
- E Pulsante manuale a rottura di vetro
- A.L. Pannello ottico acustico
- / Impianto di diffusione sonora
- X Illuminazione di sicurezza
- Quadro elettrico

