

COMUNE DI ANCONA
PROVINCIA DI ANCONA

INPS

DIREZIONE REGIONALE MARCHE IN ANCONA
VIA LUIGI RUGGERI N. 1

RISTRUTTURAZIONE DEI PIANI TERRA, PRIMO, SECONDO E
TERZO CON LA SOSTITUZIONE DEGLI ASCENSORI ESISTENTI
E LA SOSTITUZIONE DEGLI APPARECCHI REFRIGERANTI
DELL'IMMOBILE SITO IN ANCONA - VIA LUIGI RUGGERI, 3
2° STRALCIO

PROGETTO ESECUTIVO DI RISTRUTTURAZIONE

TAV.
0.0

PROGETTO ESECUTIVO
CON INDICAZIONI DEMOLIZIONI E RICOSTRUZIONI

SCALA
0:00

PIANTE PIANI T - 1° - 2° - 3°

N.	AGGIORNAMENTI E MODIFICHE	DATA
1		
2		
3		

PROGETTISTA

Geom. Giuseppe FORTE

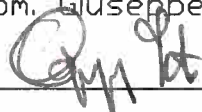

RESPONSABILE DEL PROCEDIMENTO

Dott. ing. Pietro MELISSA

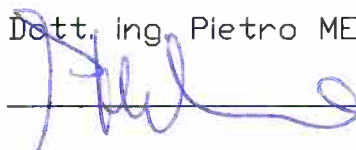

SEDE PROVINCIALE INPS ED EX INPDAP
Via Ruggeri, 3 Ancona
PIANO TERRA STATO DI PROGETTO CON INTERVENTO

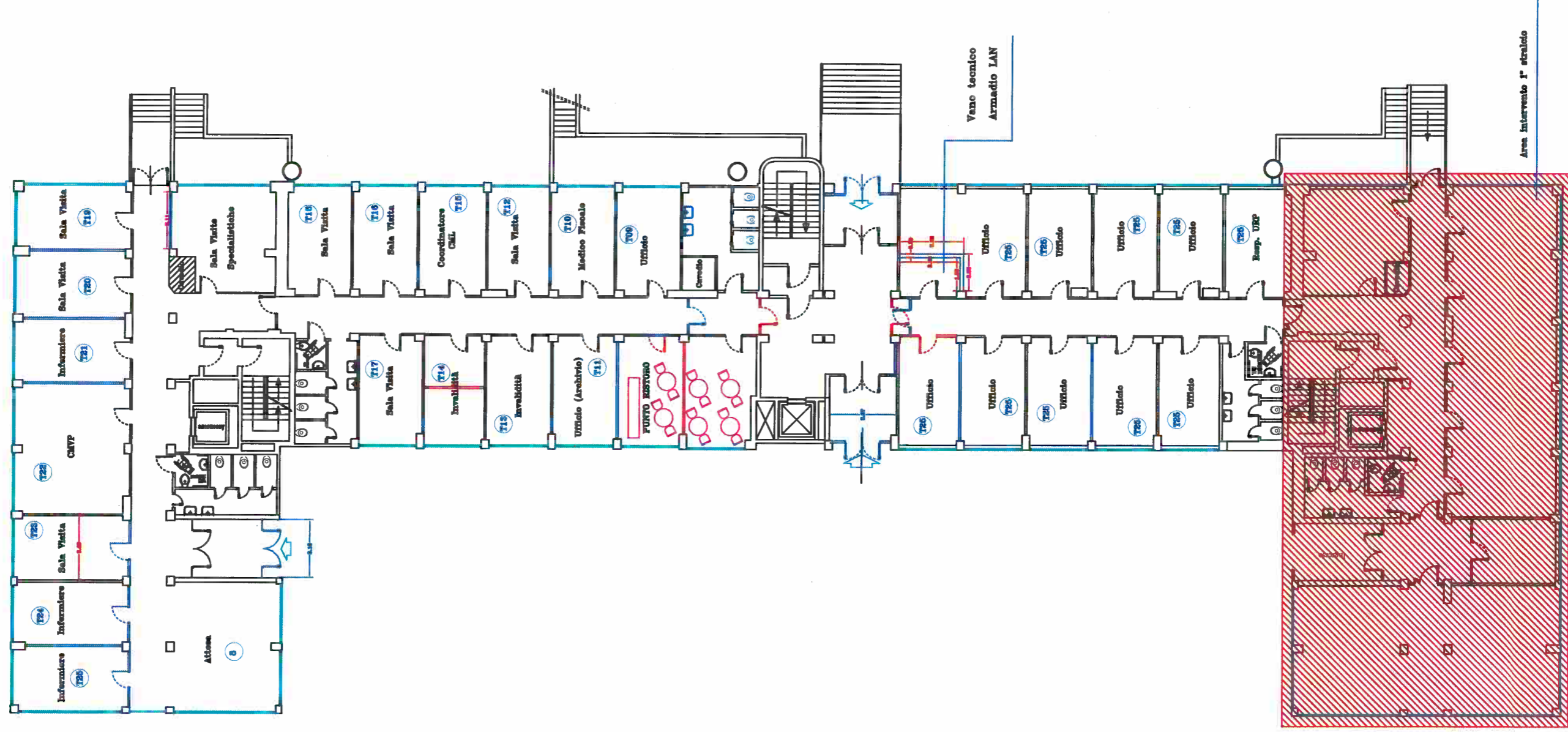

PROPRIERA' ex-INPDAP
PIANO PRIMO STATO DI PROGETTO CON INTERVENTI
Via Ruggeri, 3 Ancona

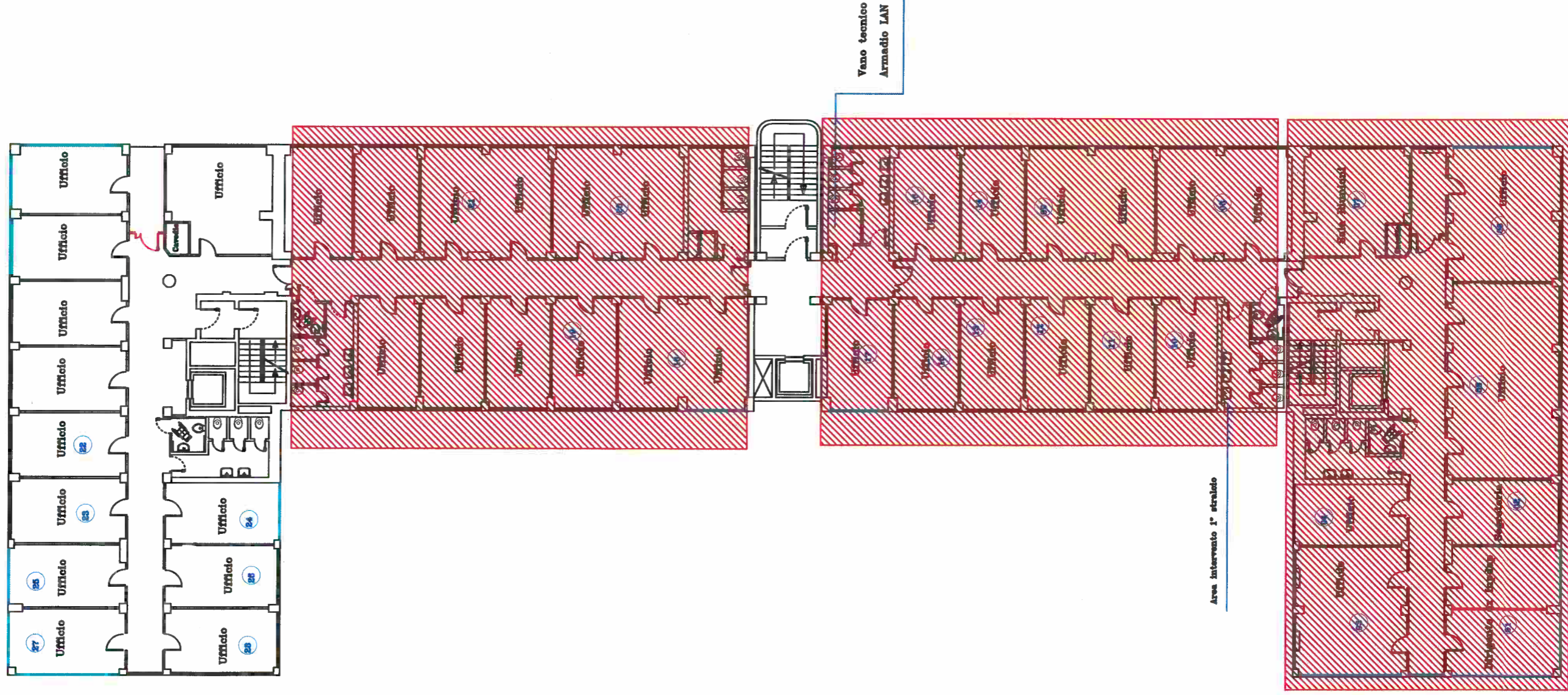

PROPRIERA' INPDAP
PIANO SECONDO STATO DI PROGETTO CON INTERVENTI
Via Ruggeri, 3 Ancona

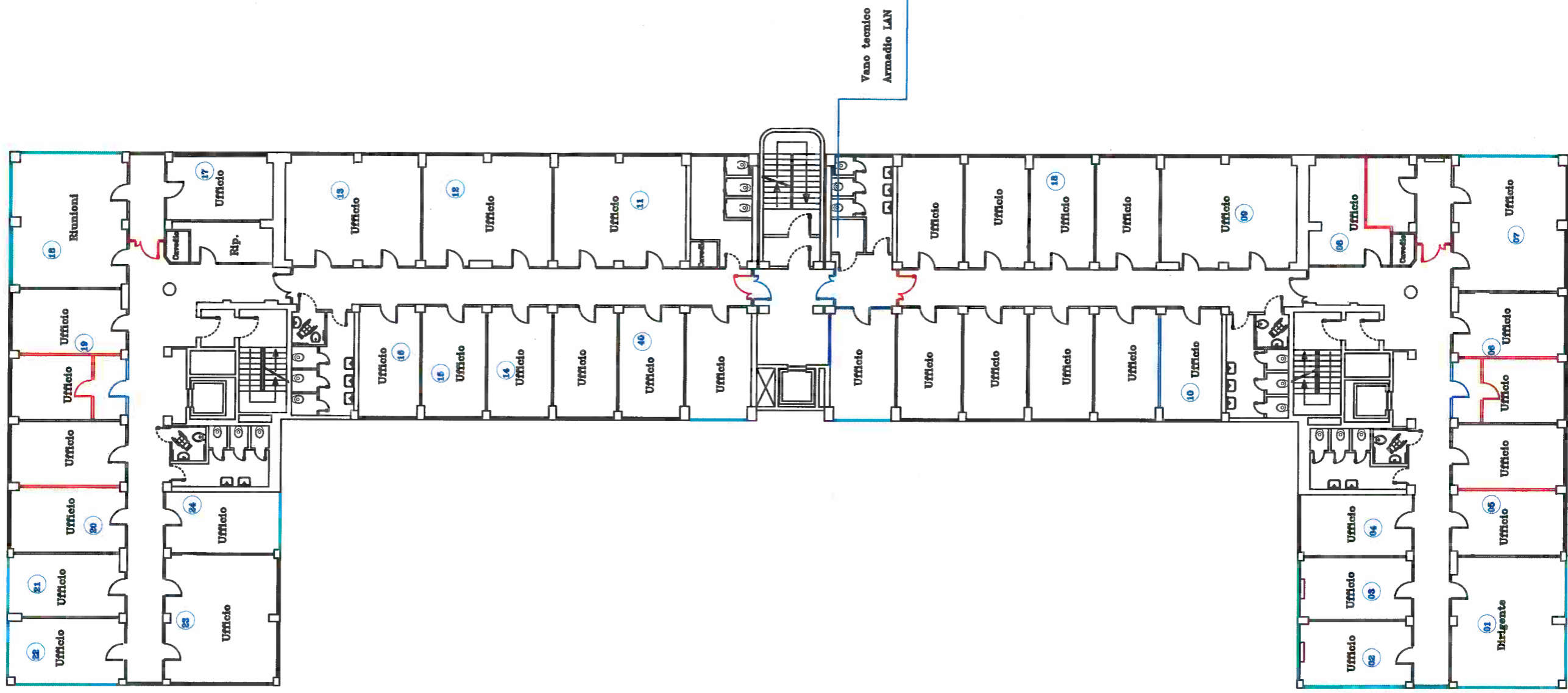

PROPRIERA' ex-INPDAP

PIANO TERZO STATO DI PROGETTO CON INTERVENTI

Via Ruggeri, 3 Ancona

