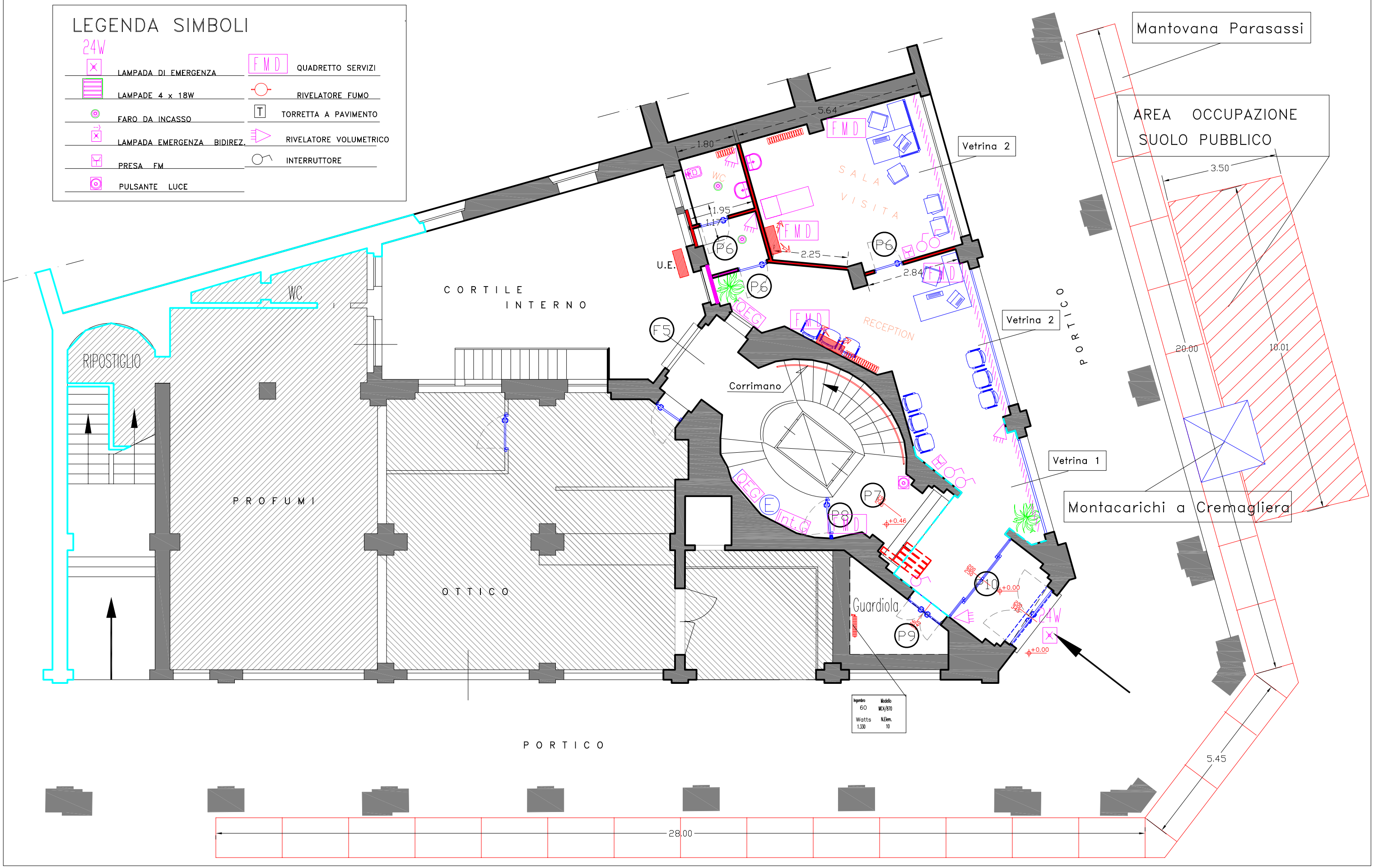INPS ISTITUTO NAZIONALE PREVIDENZA SOCIALE	Progettato da	Arch. Bruno Colantonio	TAV. 03
	Approvato da		Data GIUGNO 2015 / Scala
	SEDE REGIONALE FRIULI-VENEZIA GIULIA Via C. Battisti,10/D – 34125 TRIESTE COORDINAMENTO ATTIVITA' TECNICO EDILIZIA	UDINE – Piazza XX Settembre, 19	
		Piano TERRA – IMPIANTI ELETTRICI A + 0,50