INPS
ISTITUTO NAZIONALE
PREVIDENZA SOCIALE

DIREZIONE REGIONALE
PER LA CAMPANIA

UFFICIO TECNICO REGIONALE

VIA MEDINA,61 – 80133 – NAPOLI

OGGETTO:

IMMOBILE IN BENEVENTO
VIA FOSCHINI, 28
"PALAZZO DEGLI UFFICI"

LAVORI DI MANUTENZIONE STRAORDINARIA ALLE FACCIATE E DI INTEGRAZIONE DELL'IMPIANTO DI CLIMATIZZAZIONE DI ALCUNE PORZIONI DELL'EDIFICIO DI PROPRIETA' DELL'ISTITUTO.

IL COMMITTENTE
DOTT. A. SCUDERI

I PROGETTISTI
ING. P. SANTILLO

IL R.U.P.
ING. P. CERBONE

GEOM. G. GAMBAROTA

TAVOLA N.
3

PROSPETTI

DIMENSIONI TAVOLA

DATA: SETTEM. 2015

Agg.to: 1

SCALA
1:100

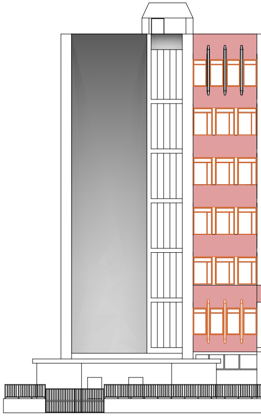

PROSPETTO VIA MICHELE FOSCHINI

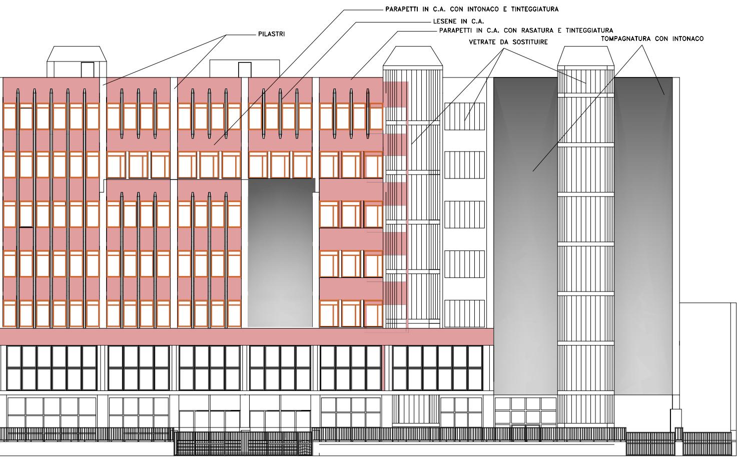
PARAPETTI IN C.A. CON INTONACO E TINTEGGIATURA
LESENE IN C.A.
PARAPETTI IN C.A. CON RASATURA E TINTEGGIATURA
PILASTRI
VETRATE DA SOSTITUIRE
TOMPAGNATURA CON INTONACO

PROSPETTO VIA MARTIRI D'UNGHERIA

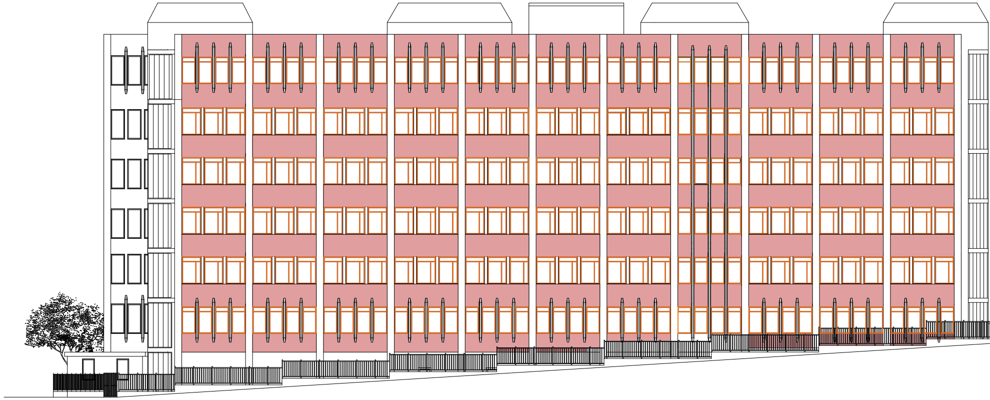

PROSPETTO CORTE INTERNA LATO SUD OVEST

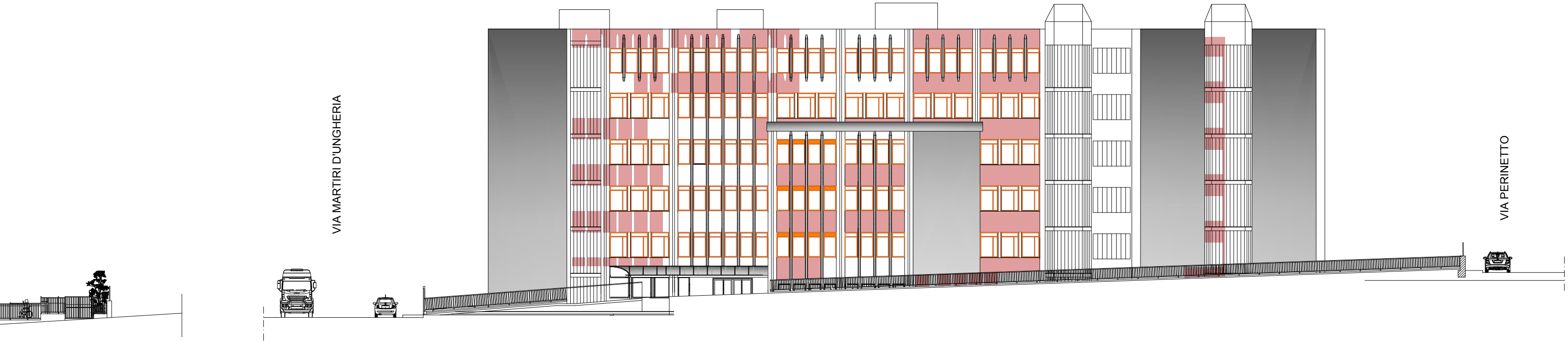
VIA MARTIRI D'UNGHERIA
VIA PERINETTO

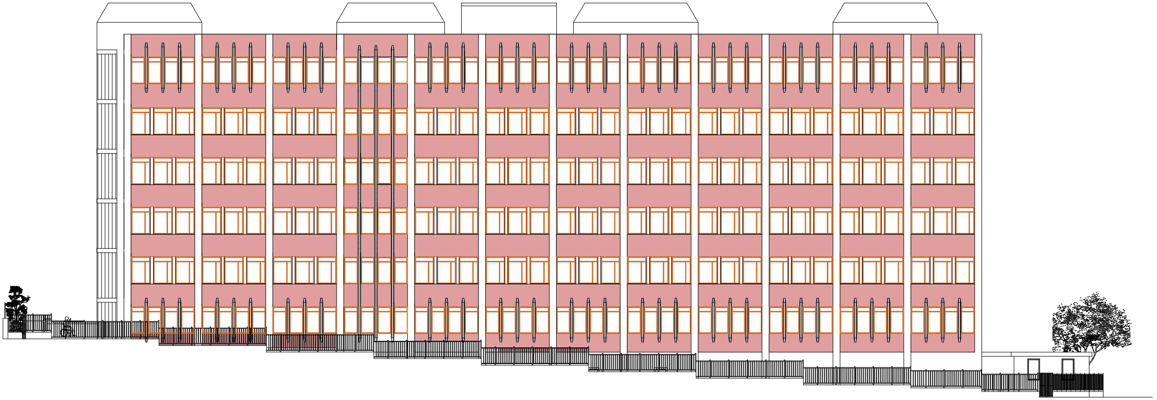PROSPETTO VIA PERINETTO DA BENEVENTO