Istituto Nazionale della Previdenza Sociale

PALERMO
Immobile a reddito sito in via Sampolo 121- Intervento di manutenzione straordinaria per messa in sicurezza degli immobili e delle aree pertinenziali di proprietà

Progetto relativo all'intervento di manutenzione straordinaria, bonifica dei rifiuti e manutenzione ordinaria biennale delle aree esterne ed a verde pertinenziali - immobile sito in Via Sampolo n.121 - Palermo

IL COMMITTENTE	CLASSE ELABORATI	
Istituto Nazionale di Previdenza Sociale *Direzione regionale Sicilia*	**Tavola**	**A**
	TAV.	**A.0**
IL R.U.P. Arch. Valeria Raimondi	IL TECNICO Dott. Agr. Roberto Noto	**INQUADRAMENTO CARTOGRAFICO DELLE AREE OGGETTO DI INTERVENTO**
		SCALA: 1:Varie
		DATA: 29/09/2015

Stralcio di planimetria catastale
Comune di Palermo, Foglio n° 34 P.lle nn°:54, 56, 599, 600, 615, 846, 847, 1426 e 2109.
Scala 1:2.000

Stralcio di Carta Tecnica Regionale n°595050
con individuazione area oggetto di intervento
Scala 1:10.000

Ortofoto della zona oggetto di intervento
Scala 1:4.000

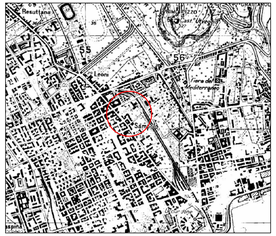

Stralcio di Tavoletta I.G.M. n° 249, II Quadrante,
Orientamento N.E.
con individuazione area oggetto di intervento
Scala 1:25.000

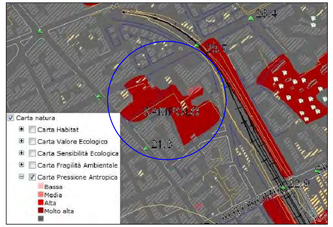

Stralcio di Carta Pressione antropica
con individuazione area oggetto di intervento
Scala 1:5.000

Stralcio di Carta Fragilità Ambientale
con individuazione area oggetto di intervento
Scala 1:5.000

Stralcio di Carta Valore Ecologico
con individuazione area oggetto di intervento
Scala 1:5.000

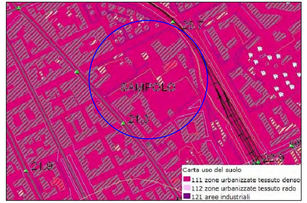

Stralcio di Carta Uso del suolo
con individuazione area oggetto di intervento
Scala 1:5.000

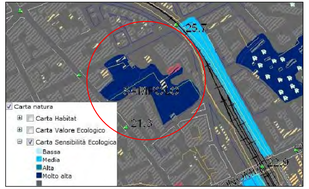

Stralcio di Carta Sensibilità Ecologica
con individuazione area oggetto di intervento
Scala 1:5.000

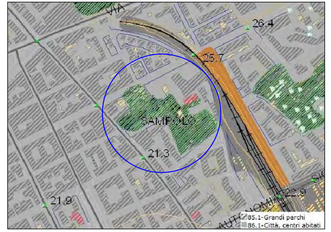

Stralcio di Carta Habitat
con individuazione area oggetto di intervento
Scala 1:5.000