

**INPS**  
ISTITUTO NAZIONALE  
PREVIDENZA SOCIALE

SEDE REGIONALE DELLA SICILIA – PALERMO  
COORDINAMENTO ATTIVITA' TECNICO-EDILIZIA

OGGETTO  
INTERVENTO DI MANUTENZIONE PER MESSA IN SICUREZZA  
DEGLI IMMOBILI E DELLE AREE PERTINENZIALI DI PROPRIETA'  
DELL'ISTITUTO NAZIONALE DELLA PREVIDENZA SOCIALE DI  
VIA SAMPOLO N.121 PALERMO.  
LAVORI DI MANUTENZIONE SU EDIFICI, MANUFATTI ED AREE  
PERTINENZIALI.

PLANIMETRIA GENERALE E STRALCI DI PRG

PROGETTISTI : dott. arch. Valeria Raimondi  
geom. Antonino Guffuso

DATA agosto 2015

RAPP. VARI

TAV.  
1

dott. arch. Valeria Raimondi

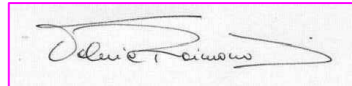

geom. Antonino Guffuso

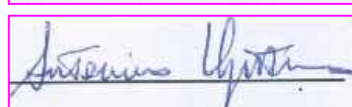
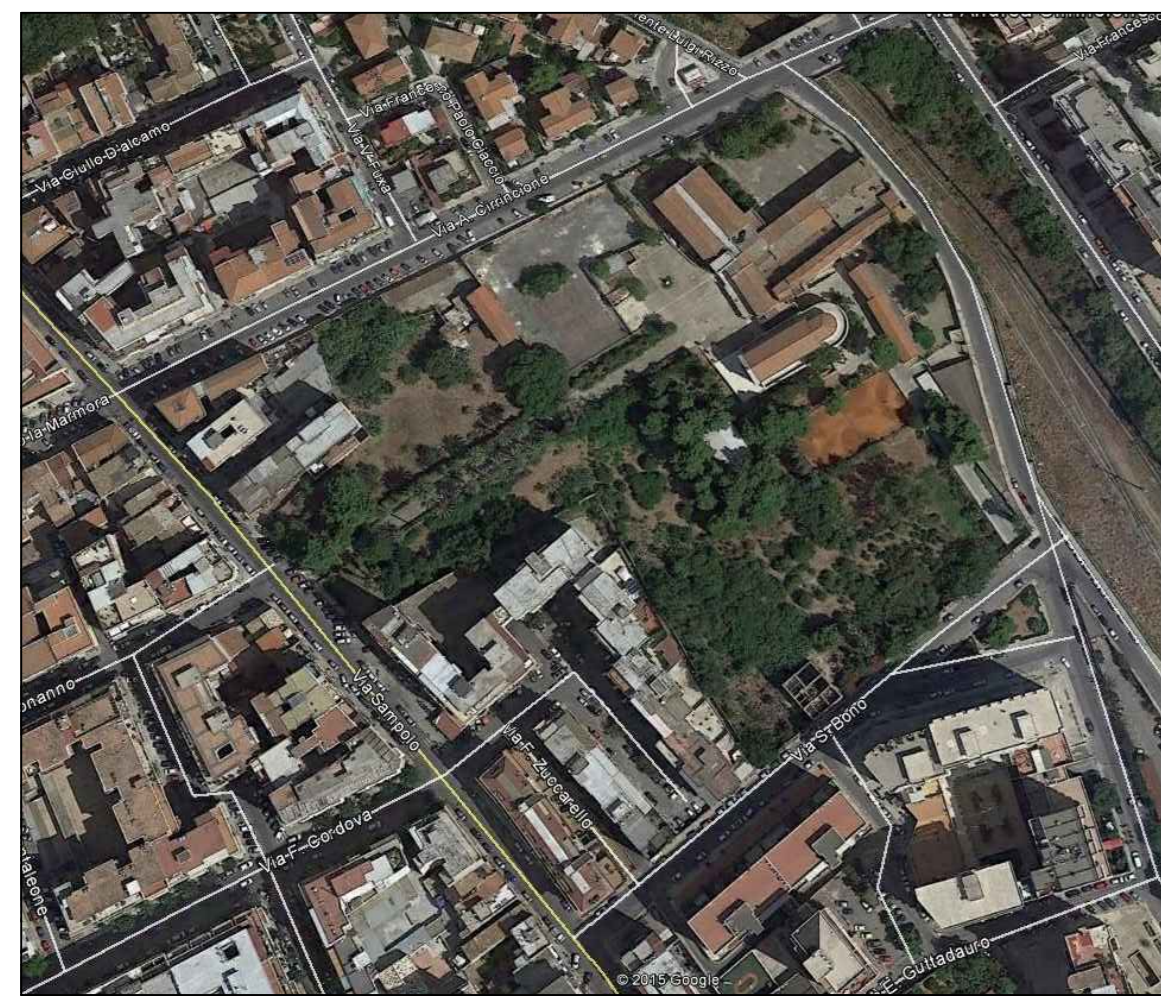
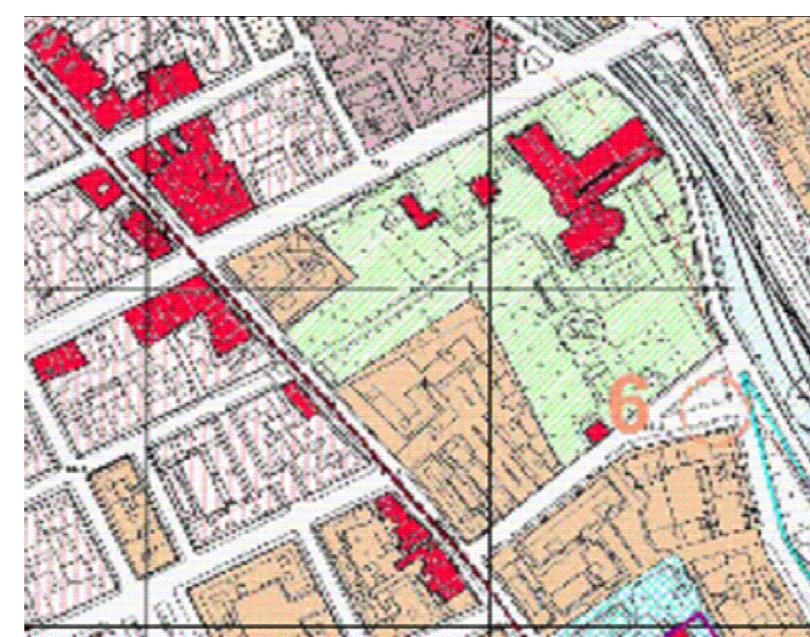



Fig. 3 - aerea di contesto immobiliare nel sito. Fonte: - WebCrawler (2014-2014) - Copyright Google, Turin - Globe, European Space Imaging, Data cartografici IGN (I.G.M.)



Stralcio TAV P2a - 5008 Variante PRG



Stralcio TAV P2b - 5008 Variante PRG

# PLANIMETRIA GENERALE scala 1:400

