

 <p>ISTITUTO NAZIONALE PREVIDENZA SOCIALE</p>	SEDE REGIONALE DELLA SICILIA – PALERMO COORDINAMENTO ATTIVITA' TECNICO-EDILIZIA	
	OGGETTO INTERVENTO DI MANUTENZIONE PER MESSA IN SICUREZZA DEGLI IMMOBILI E DELLE AREE PERTINENZIALI DI PROPRIETA' DELL'ISTITUTO NAZIONALE DELLA PREVIDENZA SOCIALE DI VIA SAMPOLO N.121 PALERMO. LAVORI DI MANUTENZIONE SU EDIFICI, MANUFATTI ED AREE PERTINENZIALI.	
	DOCUMENTAZIONE FOTOGRAFICA	TAV.
	PROGETTISTI : dott. arch. Valeria Raimondi geom. Antonino Guffuso	4
DATA agosto 2015	RAPP.	

dott. arch. Valeria Raimondi

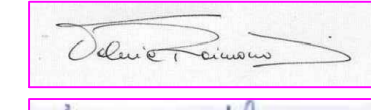
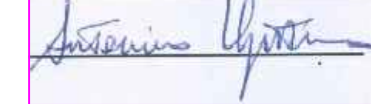
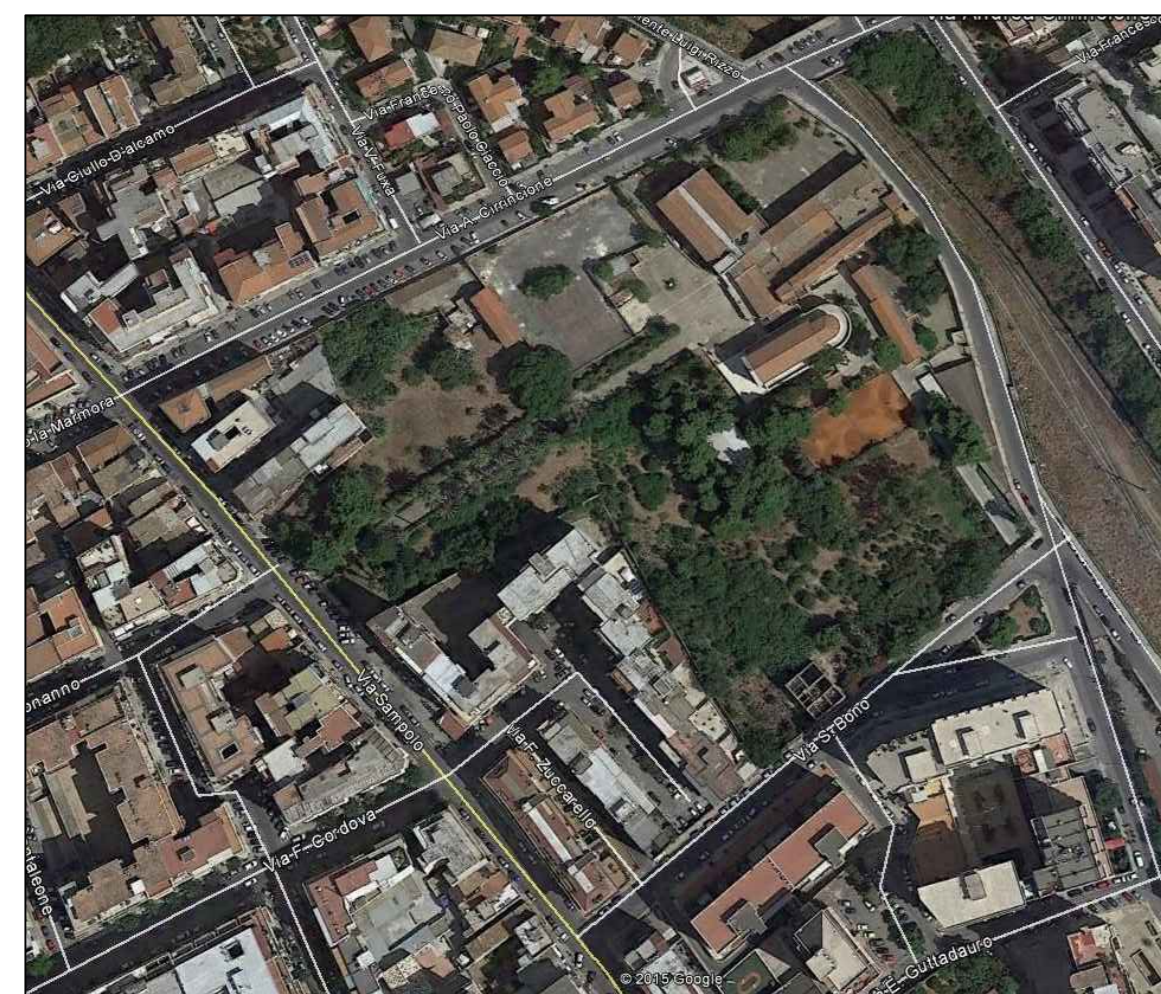

geom. Antonino Guffuso

Indicazione del contesto territoriale nel tessuto urbano - via satellite (dati 0014 Creative Commons, Digita
Globe, Earthsatellite Imagery, dati cartografici IGN-IGM)

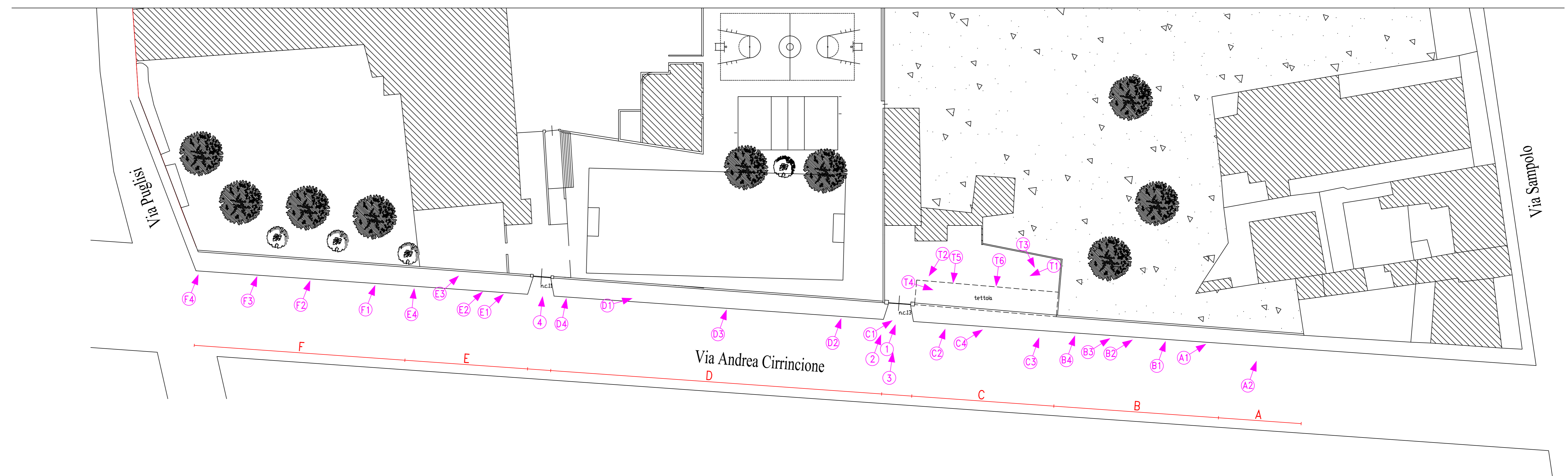

PLANIMETRIA DEI PUNTI DI RIPRESA FOTO