

SEZIONE BB

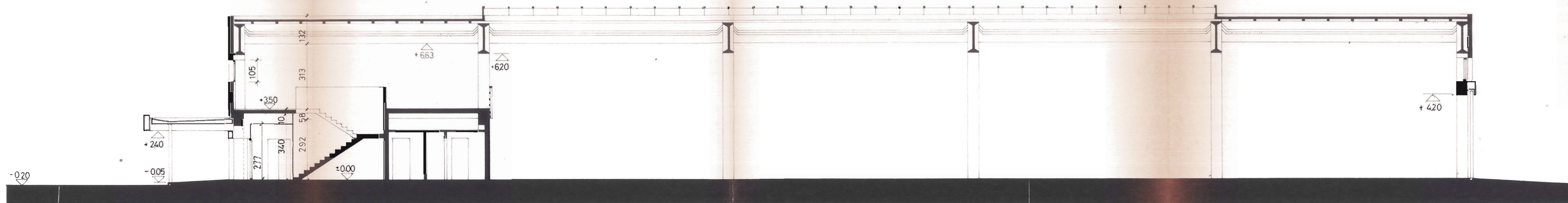

SEZIONE AA

PROGETTISTA
DIRETTORE DEI LAVORI



COMUNE DI LACCHIARELLA
14 MAR 1984
Prov. di ...
Classe ...
Foglio ...

PROPRIETARIO DEL TERRENO
PROPRIETARIO DEL FABBRICATO
Società ...
commercianti industriali s.p.a.

03150

CANTIERI S.r.l.
Il Presidente Generale
(Ing. Massimo Mori)

IL TECNICO COMUNALE
Dott. Sergio Palghera

SOSTITUISCE LA TAVOLA PARI NUMERO DEL
PROGETTO APPROVATO VVF N°129333/5
DEL 8.7.81 CONCESSIONE EDILIZIA N°128
DEL 12.11.81

SACI s.r.l.		progetto LACCHIARELLA CENTRO COMMERCIO INGROSSO	
SACI	descrizione	area d'intervento	categoria
	UNITA' DI VENDITA N°5 SEZIONE A-A B-B		n° tavola
SANTA SAN NICOLA da Tolentino 10 ROMA		tipologia	dis. matrice
		scala	data
		1:100	24-6-83

CO 11 TER