

LEGENDA

demolizione piastrelle rivestimento bagni e intonaco
sottostante sino al ritrovamento del laterizio

locali H ml. 3,27

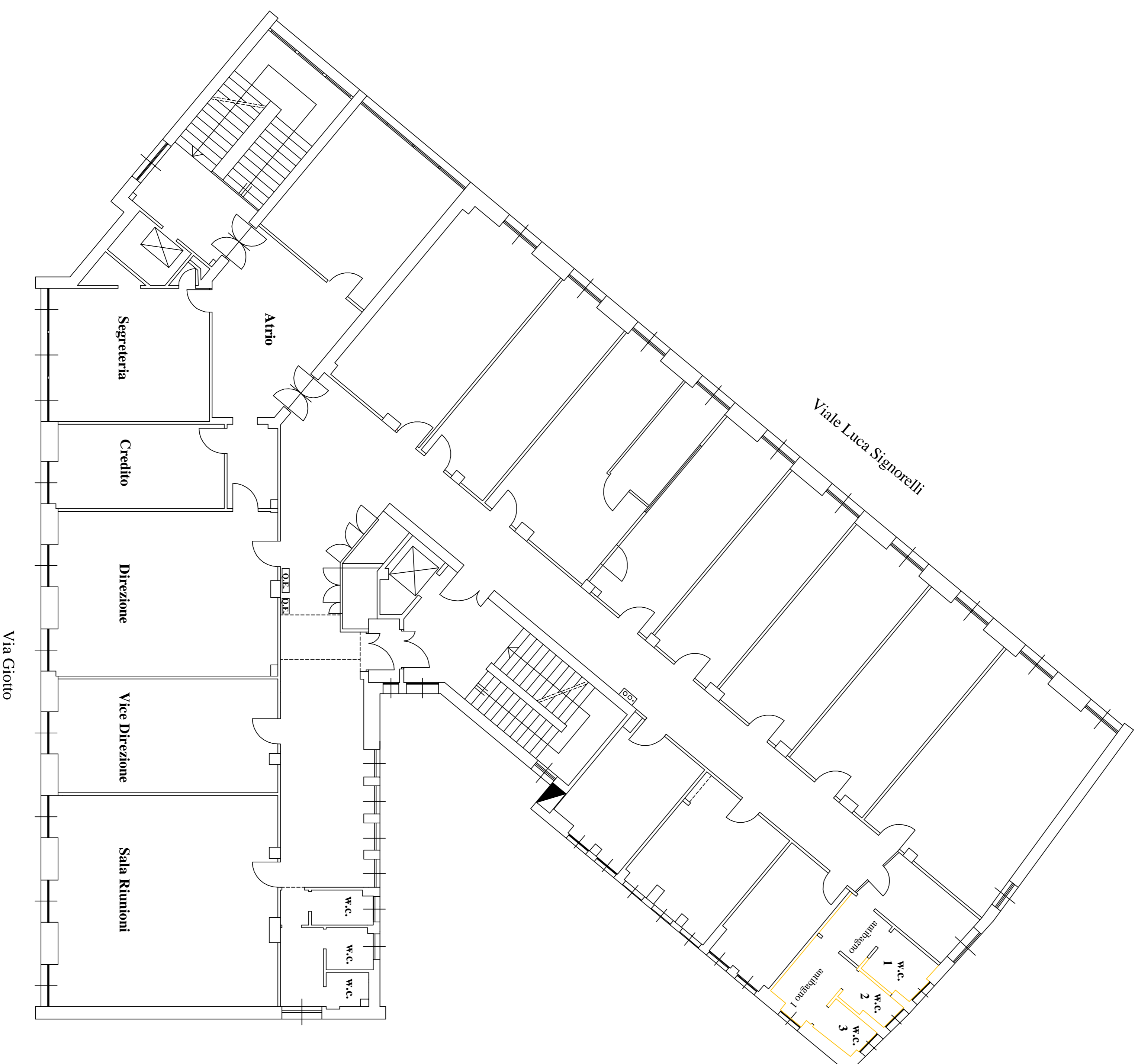

INPS - DIREZIONE PROVINCIALE DI AREZZO
VIALE LUCA SIGNORELLI, n° 20

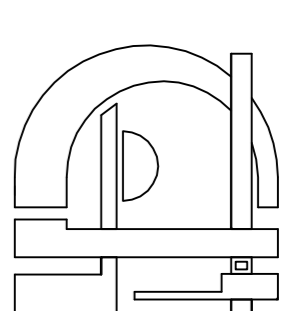

INPS
Direzione Regionale Toscana
Ufficio Tecnico Edilizio
Via del Proconsolo, n° 10
50122 FIRENZE

Procedura aperta per appalto di sola esecuzione dei lavori di manutenzione straordinaria per opere edili ed impianti elettrici a rilevante complessità tecnica/esecutiva s.i.o.s. e di climatizzazione, da eseguire al piano 4° dello stabile di proprietà dell'Istituto Nazionale di Previdenza Sociale (I.N.P.S.) adibito a Sede Provinciale di Arezzo - Via Luca Signorelli, n° 20 - 52100 Arezzo. CIG: 6796613679

Oggetto:

PIANTA PIANO 4° - STATO DI PROGETTO
(demolizione piastrelle rivestimento bagni e intonaco sottostante)

| SCALA | N. | EMISSIONE E REVISIONI | DATA | TAVOLA: |
|-------|----|-----------------------|----------------|----------|
| 1:100 | 1 | EMISSIONE | Settembre 2016 | 6 |

PROPRIETA': INPS - Direzione Regionale Toscana
Via del Proconsolo, n° 10 - 50122 FIRENZE

Firma
Legale Rappresentante
Dott. PAOLO SARDI

Progettista:

Geom. Roberto PAGGINI
C.F.: PGG RRT 66A31 A390G
Viale Luca Signorelli, n° 20 - 52100 Arezzo
Tel. 0575 304711 - mobile 338 9315374
e-mail: Roberto.Paggini@inps.it
PEC: roberto.paggini@postacert.inps.gov.it

Firma
Timbro e firma