



Data di pubblicazione: 08/06/2018

Nome allegato: *All. 8_3 Planimetria bar Lecce.pdf*

CIG: 751131660C (Lotto 1 BARI); 7511320958 (Lotto 2 BRINDISI); 7511328FF0 (Lotto 3 LECCE);

Nome procedura: *Procedura aperta, ai sensi dell'art. 60 del D.Lgs. 50/2016, volta all'affidamento della concessione ai sensi dell'art. 164 e ss. del d. lgs. n. 50/2016, per il «Servizio di gestione dei bar interni ubicati presso le Direzioni Provinciali INPS di Bari, Brindisi e Lecce» suddivisa in 3 Lotti*

ALLEGATO D - PLANIMETRIA piano rialzato SEDE DI LECCO - V.le Marche 12

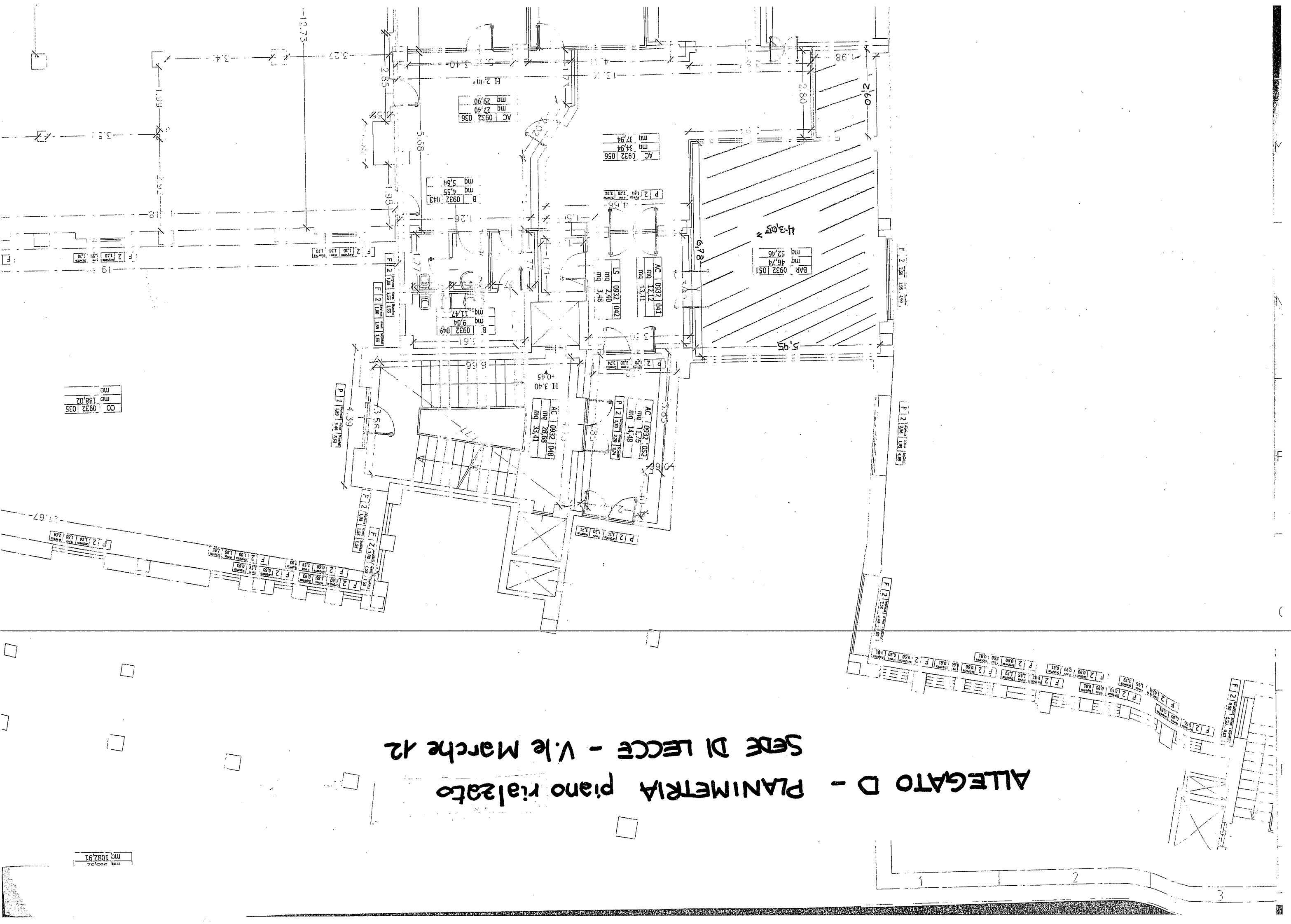

mq 1082,91