

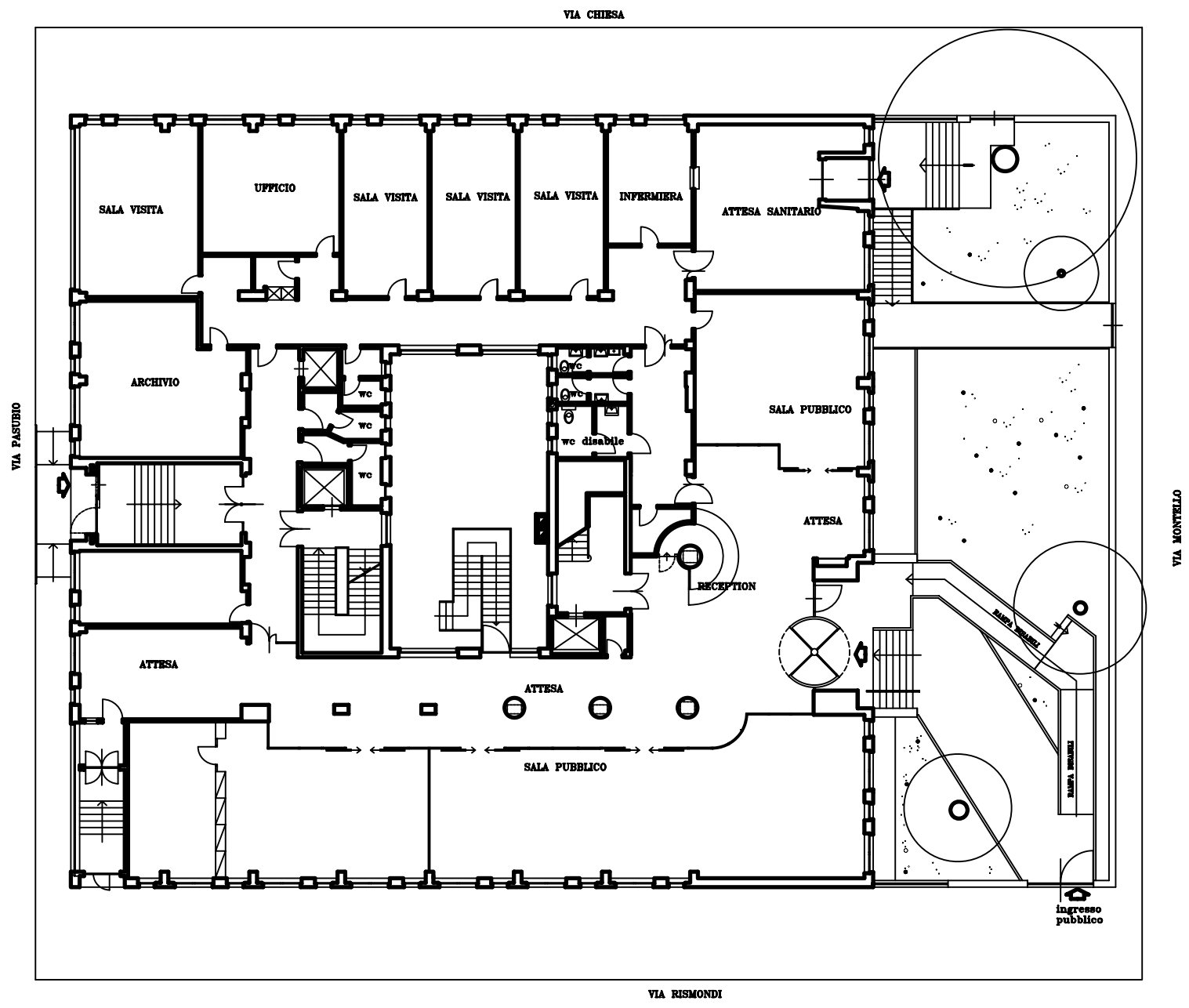





<b>SEDE REGIONALE PER LE MARCHE</b>		rapp. 1:100
SEZIONE TECNICA EDILIZIA		
via Saffordi 1-00186 ANCONA-tel.071/20284		
ASCOLI PICENO	elaborato	dimens.
data agg. esp.	PIANO RIALZATO	
lavoro		tav. 2
l'operatore C.A.B. in studio		
file-nome : CADDOO\ARCOLA\RIALZATO		

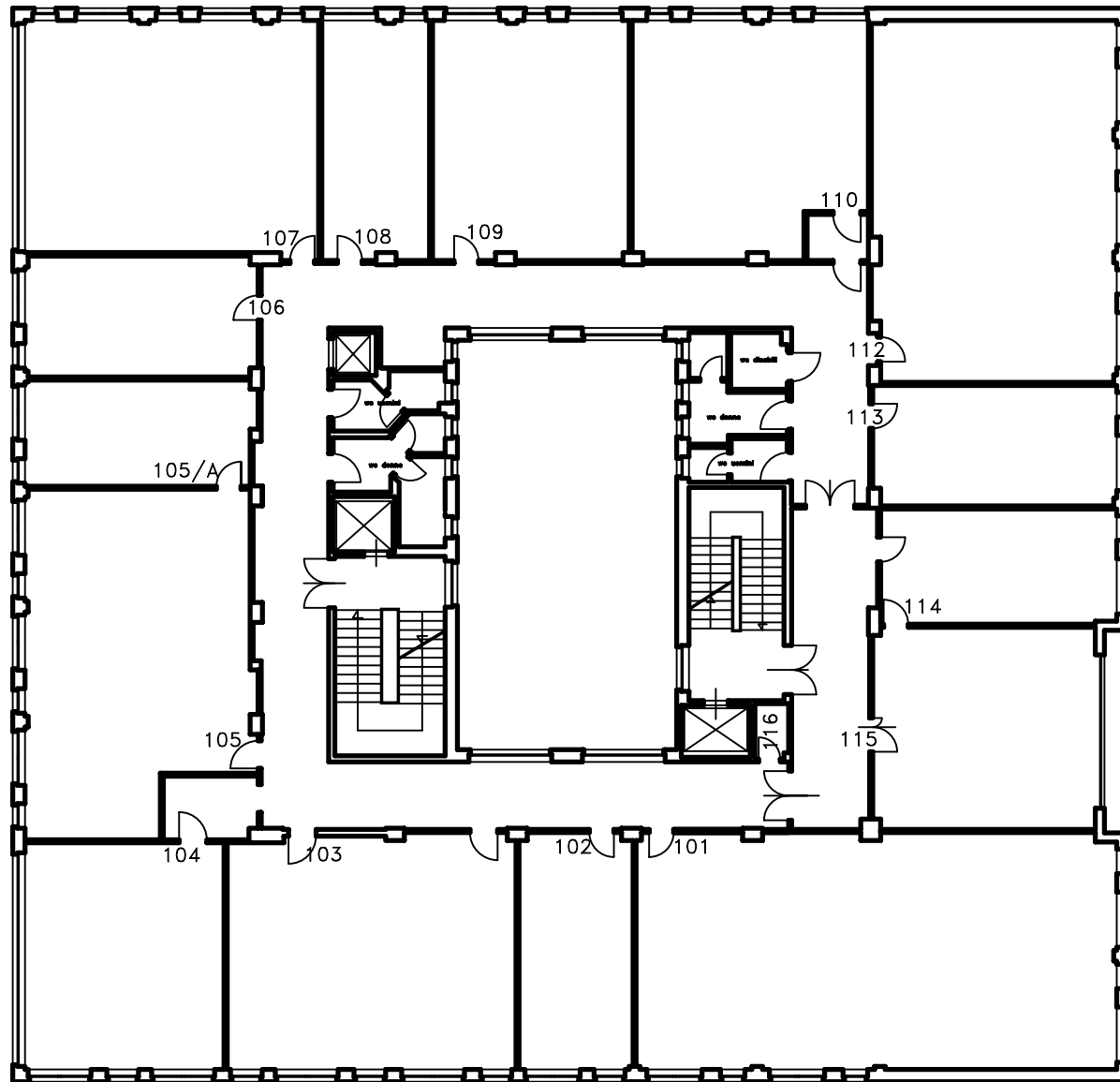

<b>INPS</b> SEDE ASCOLI PICENO	SEDE REGIONALE PER LE MARCHE SETTORE TECNICO EDILIZIO via Ruggeri 1-80100 ANCONA-tel.071/28281	rapp. 1:200
	data agg. oggi	elaborato PIANO PRIMO
l'operatore C.A.D. m. stefanini	lavoro	tav. <b>3</b>
file-name : CAD2000\ASCOLA\PRIMO		



<b>INPS</b> 	SEDE	SEDE REGIONALE PER LE MARCHE	app.
	ASCOLI PICENO	SETTORE TECNICO EDILIZIO via Ruggieri 1-60100 ANCONA-tel.071/28881	1:100
	data app. app.	elaborato PIANO SECONDO	dimens.
l'operatore C.A.D. M. stefanini	lavoro		tav.
file-name : CAD000\ASCOLI\SECONDO			<b>4</b>

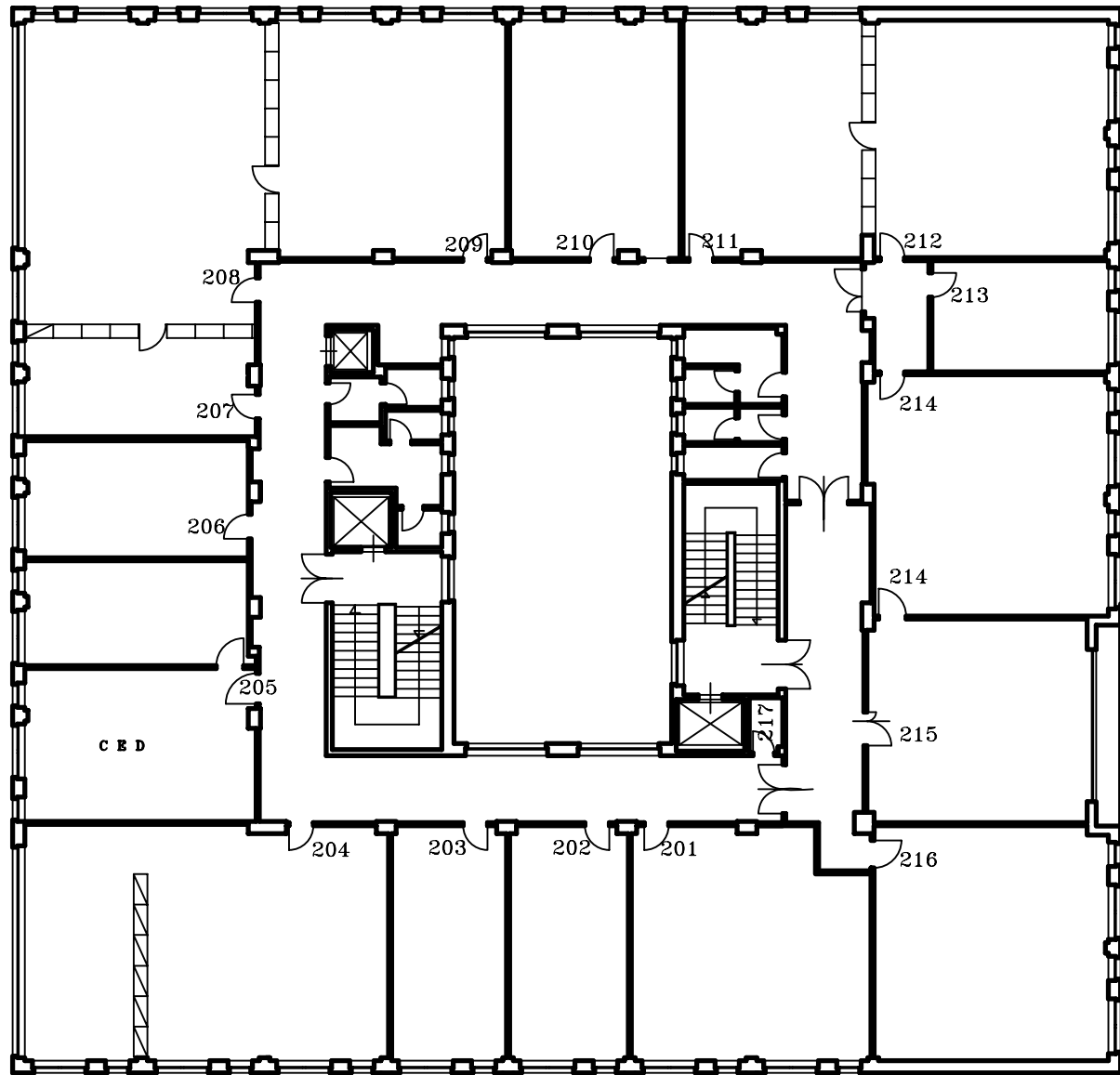



SEDE  
ASCOLI PICENO

SEDE REGIONALE PER LE MARCHE  
SETTORE TECNICO EDILIZIO  
via Ruggieri 1-60100 ANCONA-tel.071/28281

rapp.  
1:200

data  
agg.  
ogg.

elaborato  
PIANO TERZO

dimens.

l'operatore C.A.D. m. stefanini

lavoro

fav.

file-name : CAD2000\ASCOLI\TERZO

**5**

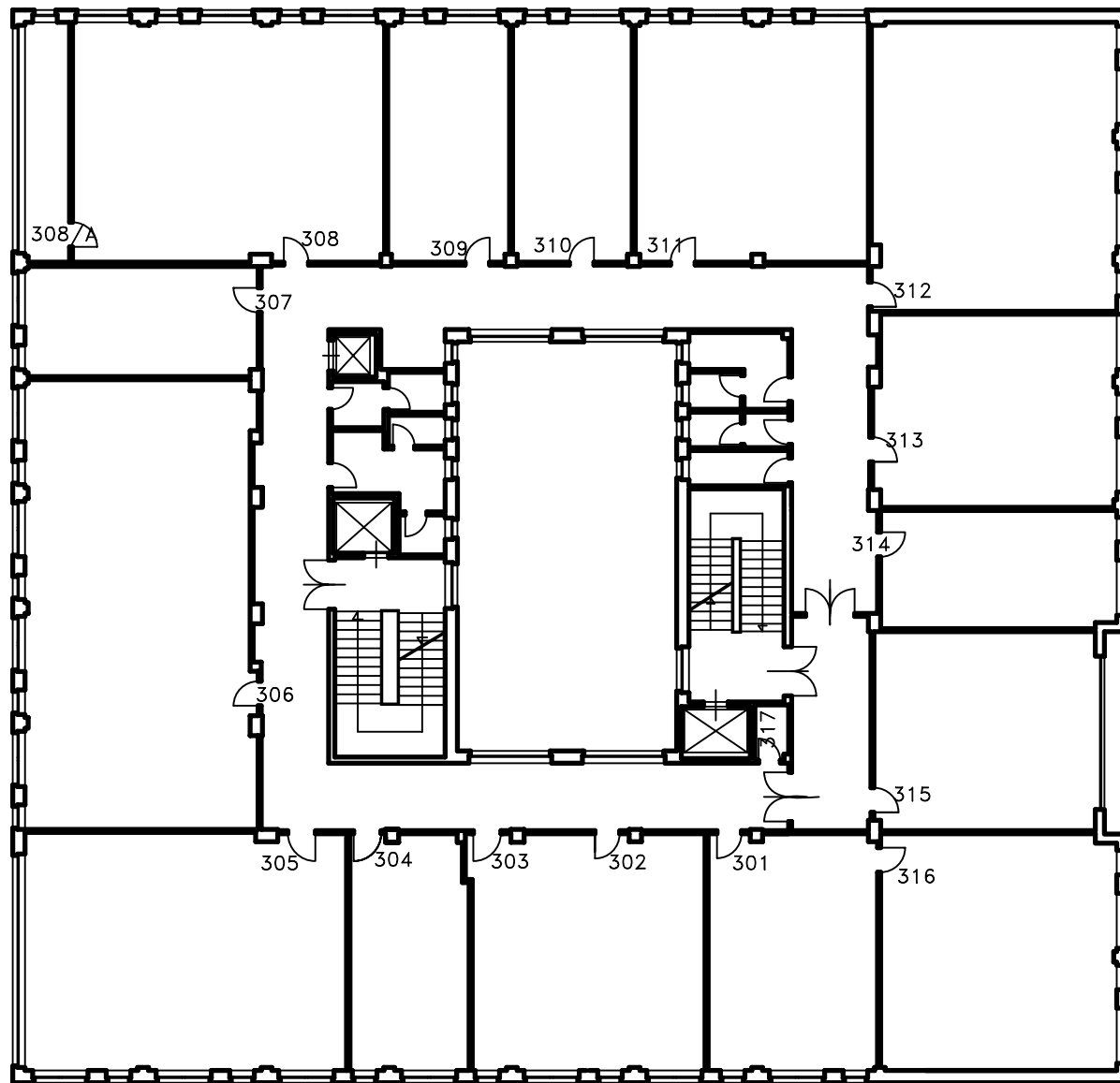

<b>INPS</b> SEDE ASCOLI PICENO	<b>SEDE REGIONALE PER LE MARCHE</b> SETTORE TECNICO EDILIZIO via Suggari 1-60100 ANCONA-tel.071/28281	rapp. 1:100
	data agg. 822	elaborato <b>PIANO QUARTO</b>
l'operatore C.A.D. M. stefanini	lavoro	tav. <b>6</b>
file-name : CAD000\ASCOLI\QUARTO		

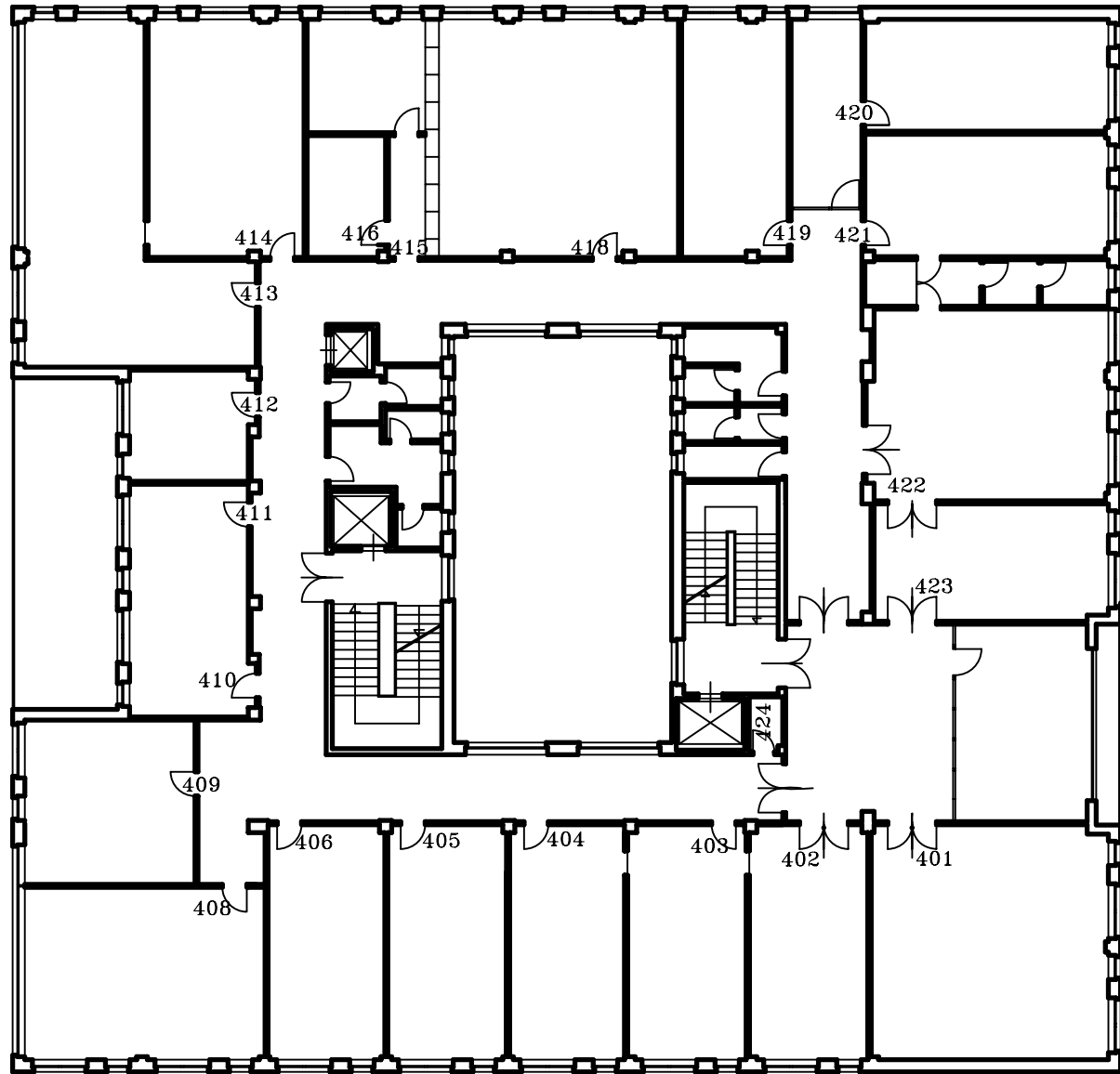



SEDE ASCOLI PICENO	SEDE REGIONALE PER LE MARCHE SETTORE TECNICO EDILIZIO via Ruggieri 1-60100 ANCONA-tel.071/28281	rapp. 1:100	
	data agg. oggi.	elaborato PIANO SOTTOTETTO	dimens.
l'operatore C.A.D. m. stefanini		lavoro	fav.
file-name : CAD2000\ASCOLI\SOTTOTETTO			<b>7</b>

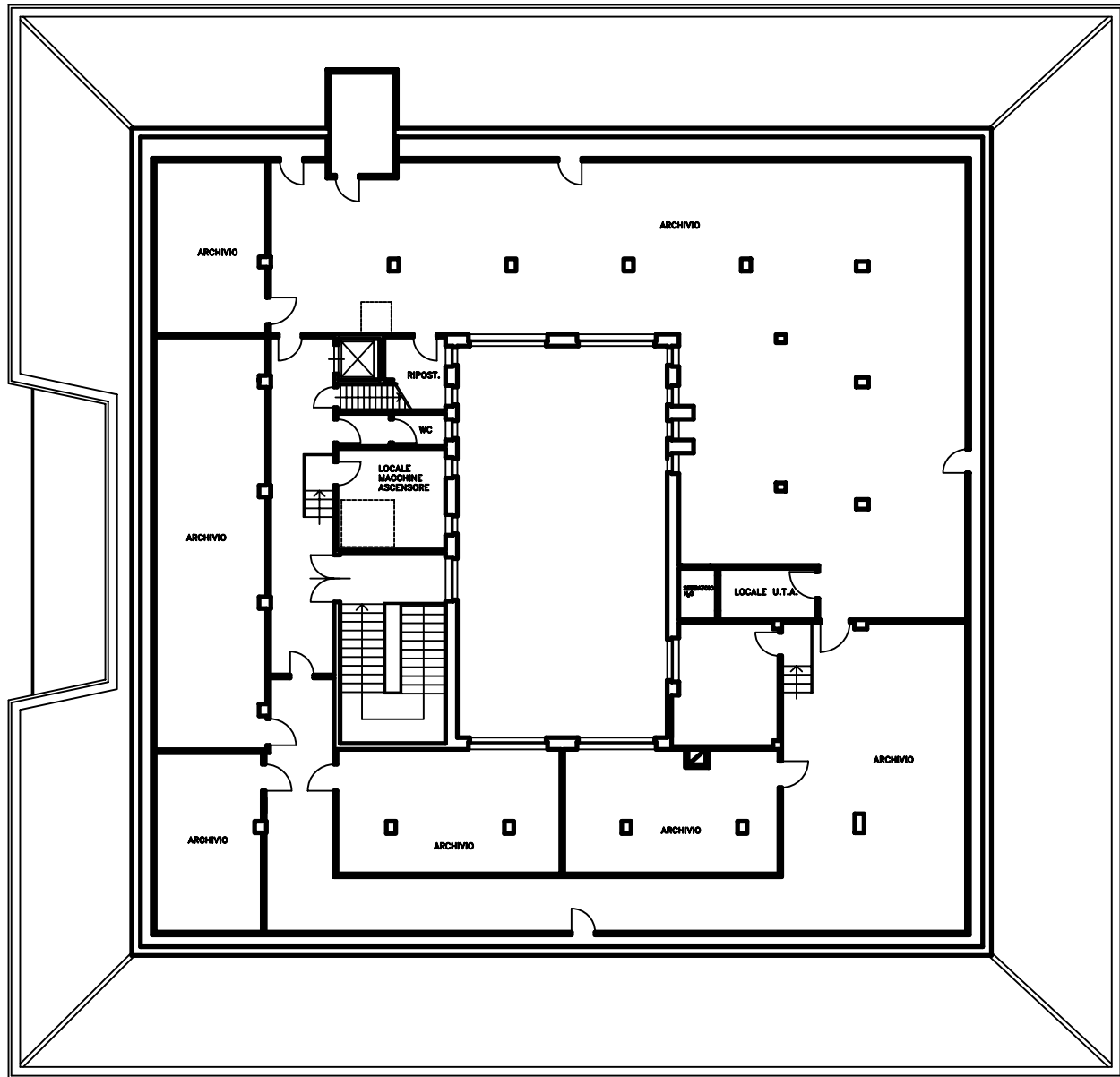



SEDE  
ASCOLI PICENO

SEDE REGIONALE PER LE MARCHE  
SETTORE TECNICO EDILIZIO  
via Ruggeri 1-60100 ANCONA-tel.071/28281

rapp.  
1:100

data  
agg.  
agg.

elaborato  
PIANO SOTTOTETTO

dimens.

l'operatore C.A.D.

lavoro

tav.

file-name : CAD2000\ASCOLI\SOTTOTETTO

PROGETTO

7

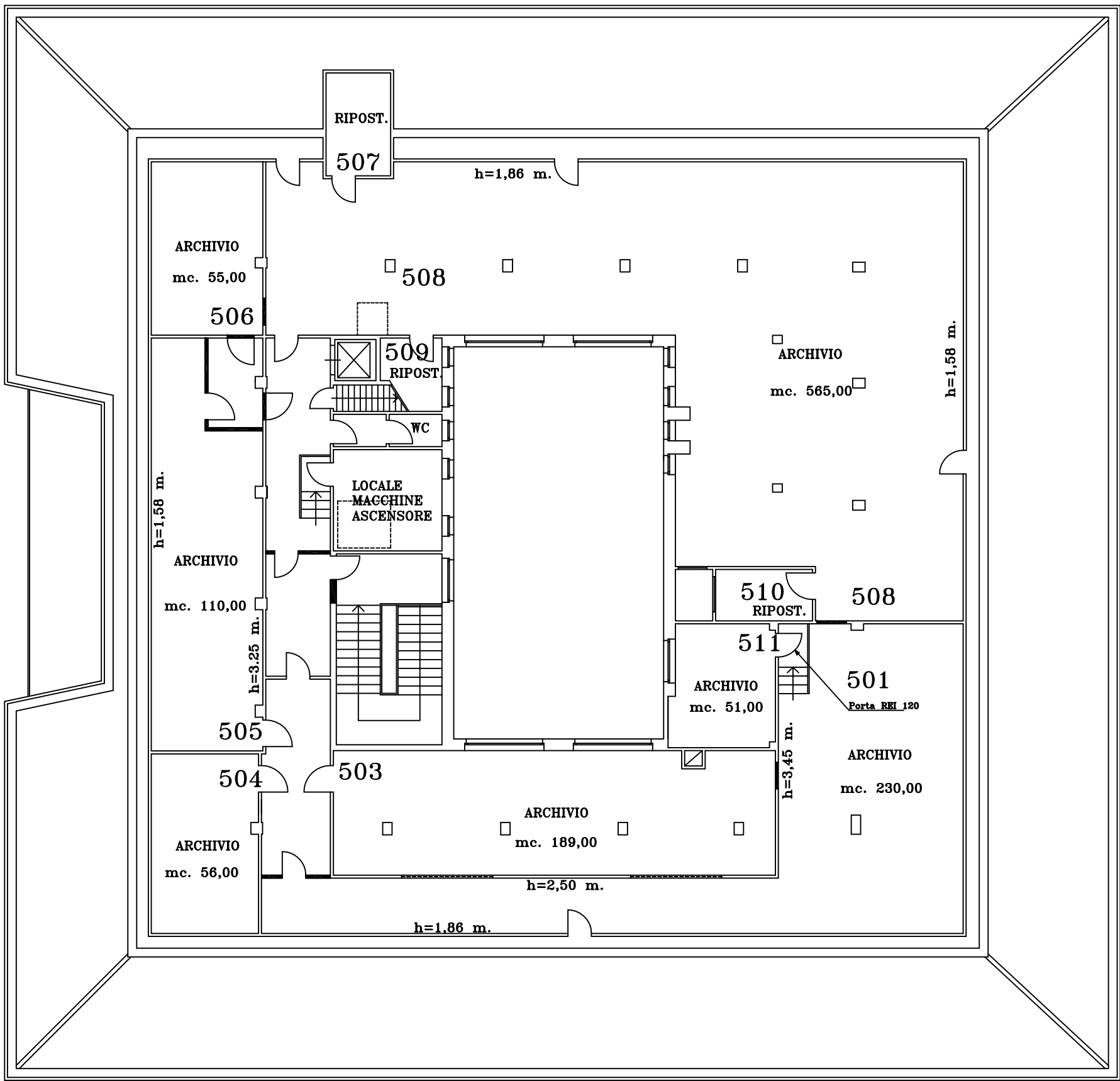



 SEDE ASCOLI PICENO	SEDE REGIONALE PER LE MARCHE SETTORE TECNICO EDILIZIO via Ruggeri 1-60100 ANCONA-tel.071/28281		rapp. 1:100
	matricola	data agg. agg.	elaborato PIANO COPERTURA
l'operatore C.A.D. m. stefanini		lavoro	tav.
file-name : ACADR13\ASCOLI\COPERTURA		STATO ATTUALE	

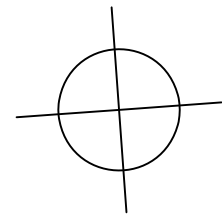

via pasubio

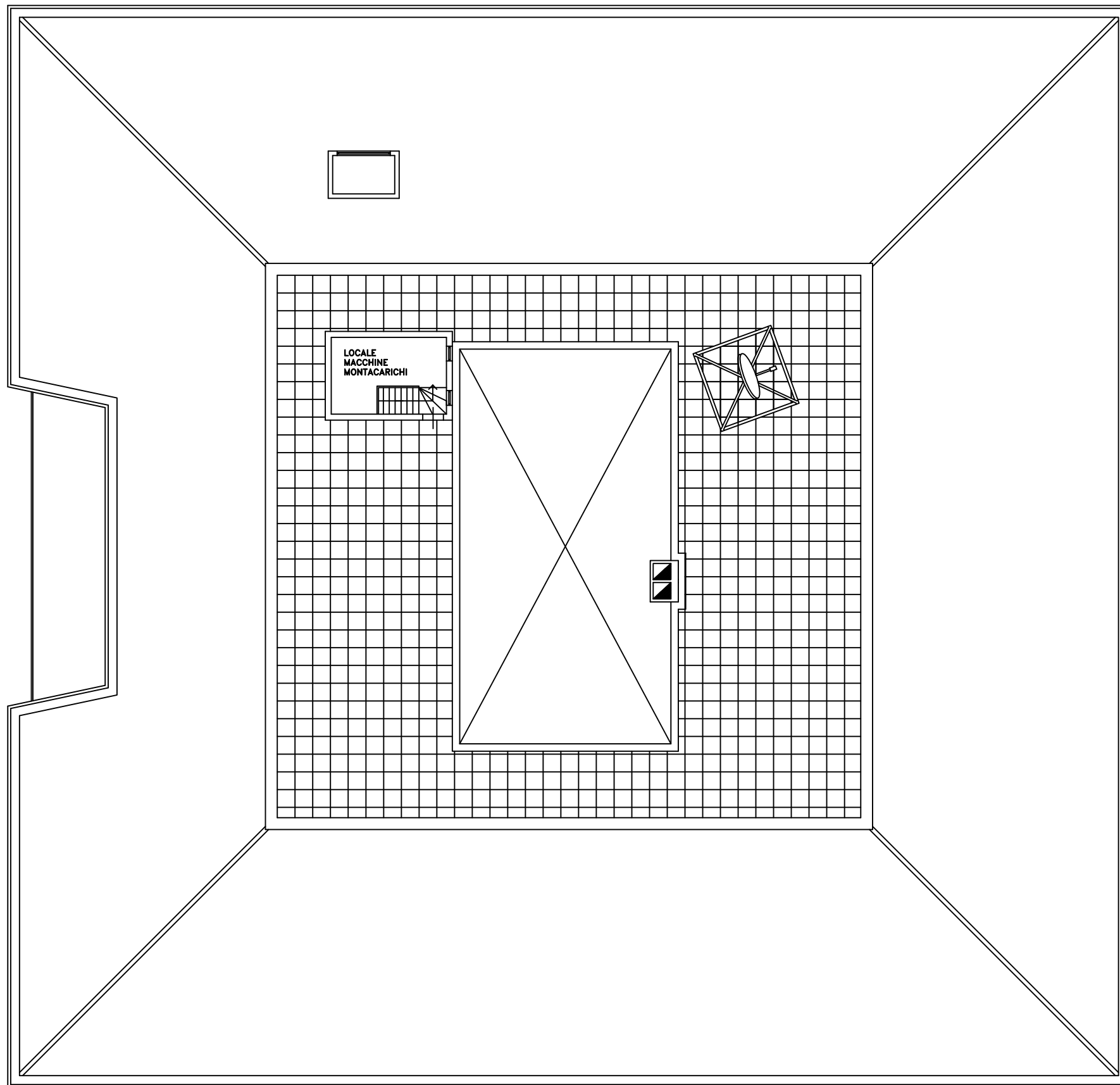

via chiesa

via rismondo

via montello

<b>INPS</b> ASSOCIATO TECNICO	SEDE REGIONALE PER LE MARCHE	rapp.
	SETTORE TECNICO EDILIZIO via Buggieri 1-60100 ANCONA-tel.071/28281	1:100
data app. 4/82	elaborato	dimens.
	PIANO SEMINTERRATO	
l'operatore C.A.D. M. stefanini	lavoro	tav.
file-name :CAD0000\ASCOLI\SEMINTERRATO	STATO ATTUALE	<b>1</b>

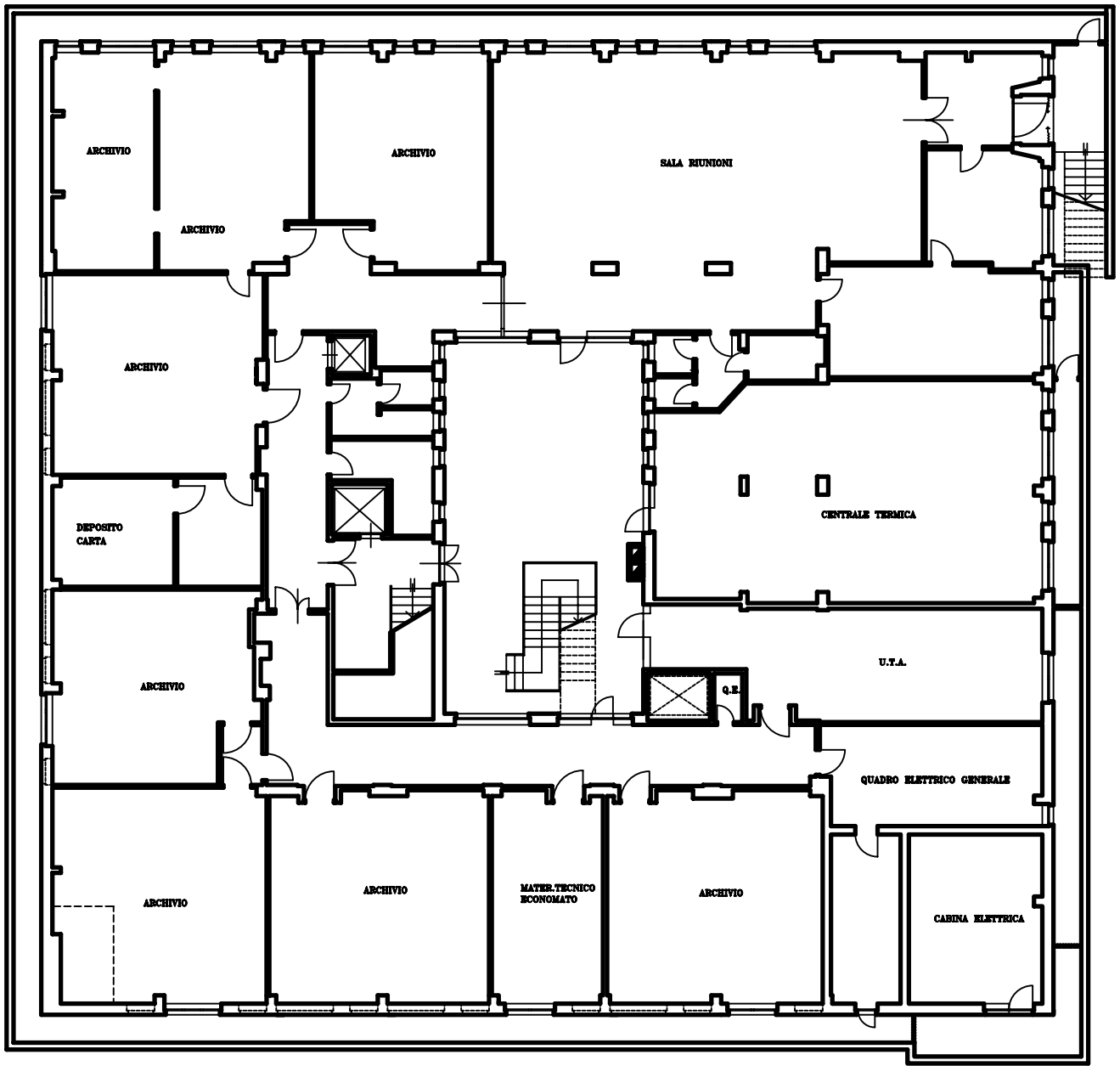

<b>INPS</b> SEDE ASCOLI PICENO	SEDE REGIONALE PER LE MARCHE SETTORE TECNICO EDILIZIO via Ruggeri 1-60100 ANCONA-tel.071/28281	rapp. 1:100
	data agg.	elaborato PIANO SEMINTERRATO
l'operatore C.A.D.	lavoro	tav.
file-name :CAD2000\ASCOLI\SEMINTERRATO	STATO PROGETTO	<b>1</b>

