

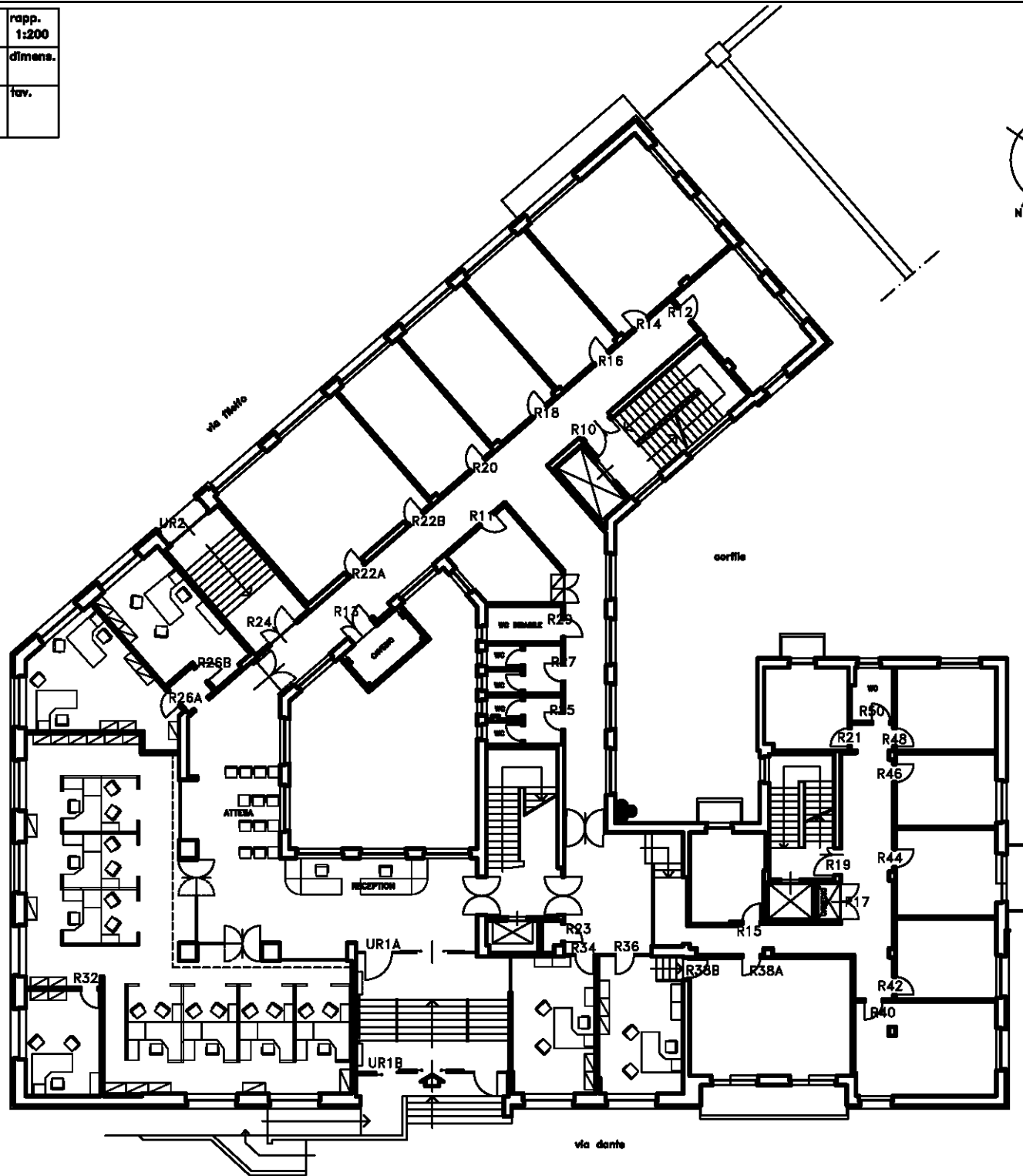

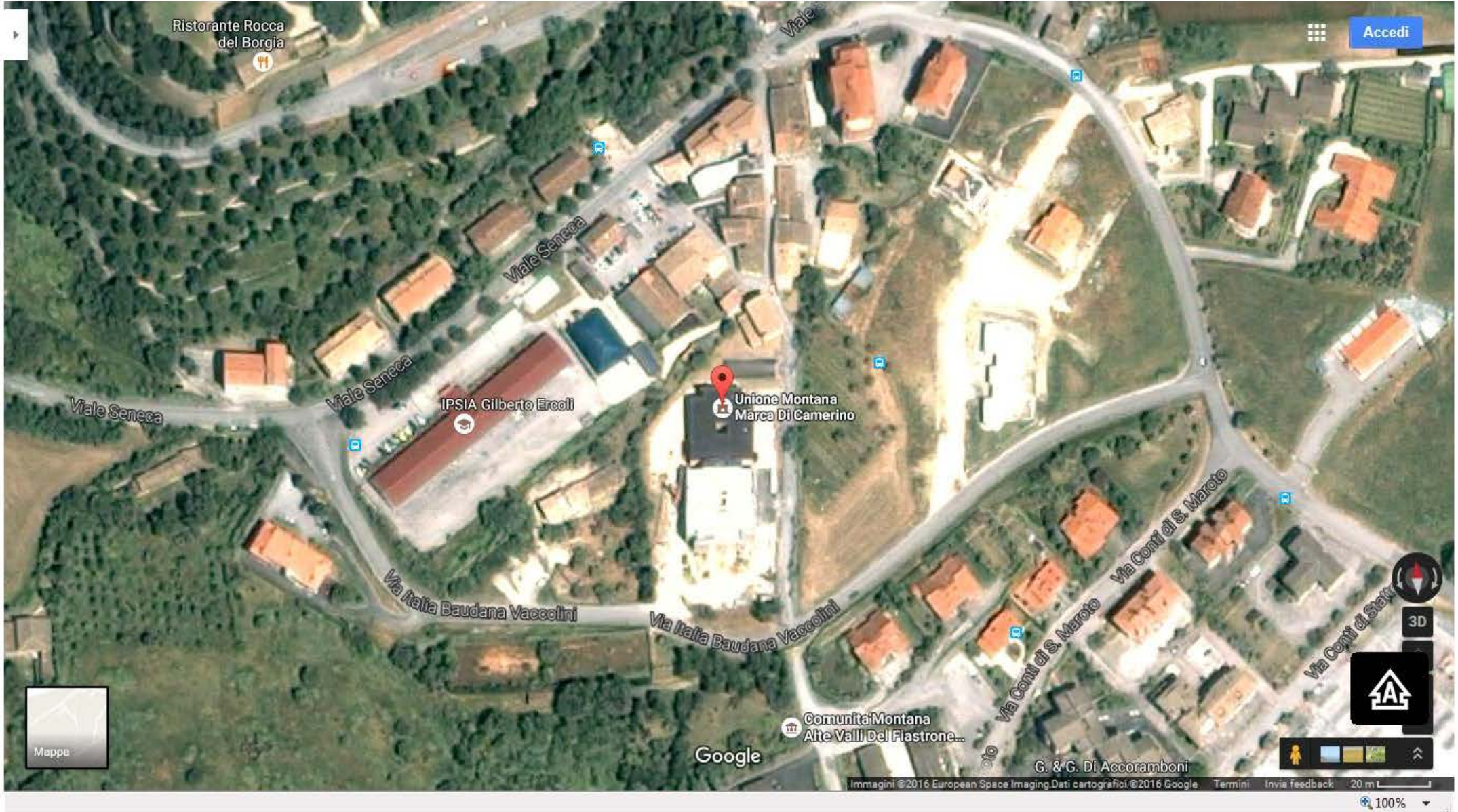

INPS SEDE MACERATA	SEDE REGIONALE PER LE MARCHE SETTORE TECNICO EDILIZIO 1:200 via Ruggieri 1 - 62100 ANCONA - tel. 071/28221	rapp. 1:200
	data app. 09/	elaborato PIANO RIALZATO
l'operatore C.A.D. m. stefanini	lavoro	tav.
file-name : CAD2009\MACERATA\RIALZATO		



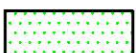

-  LOCALI INPS
-  LOCALI COMUNI
-  LOCALI DISPONIBILI

INPS SEDE CAMERINO	SEDE REGIONALE PER LE MARCHE SETTORE TECNICO EDILIZIO via Ruggeri 1-60100 ANCONA-tel.071/28281 elaborato	rapp. 1:100 dimens.
	data 999. 999.	PIANO TERRA
l'operatore C.A.D. m. stefanini	lavoro	tav.
file-name : CAD-2000\CAMERINO\ P.TERRA		

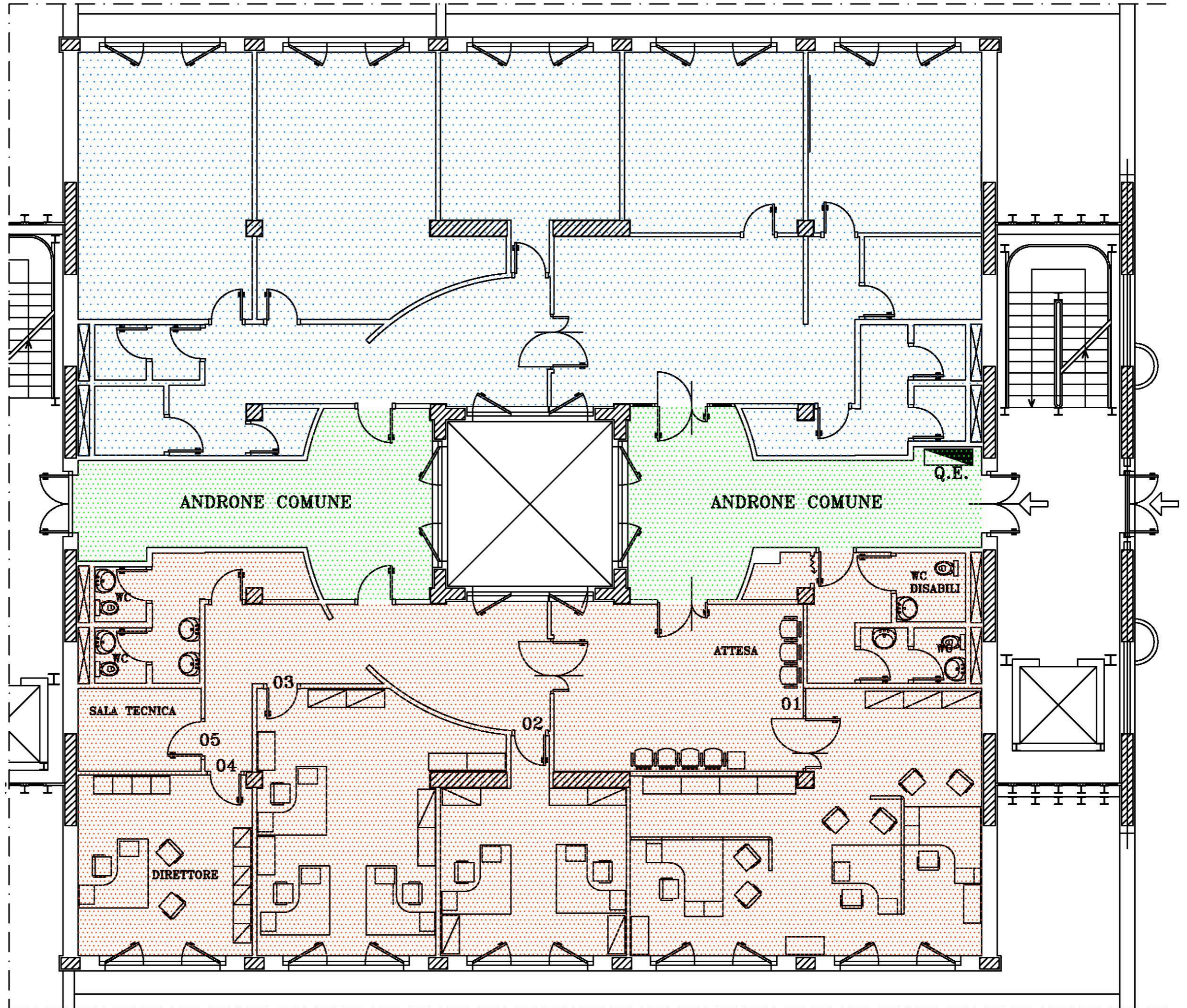

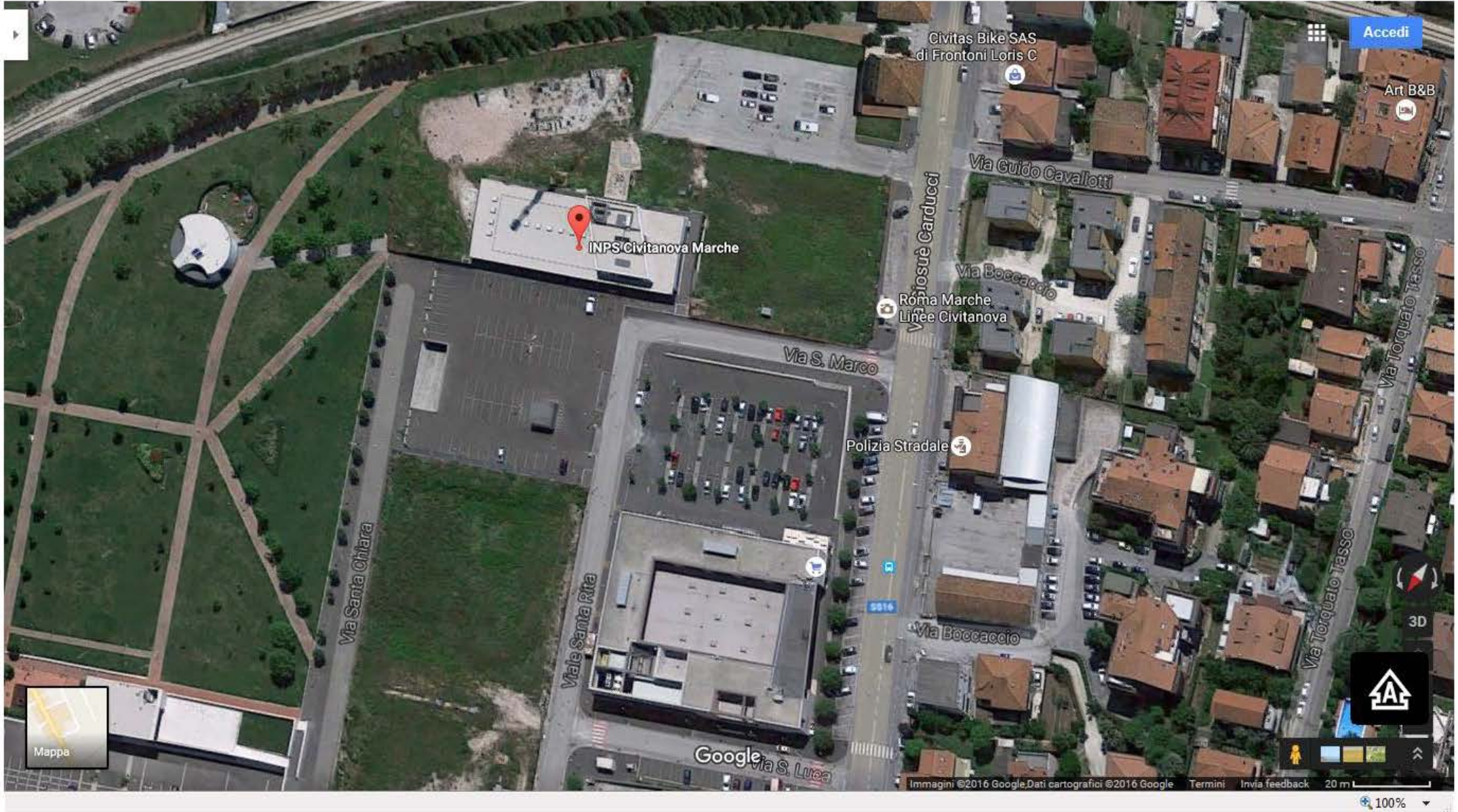

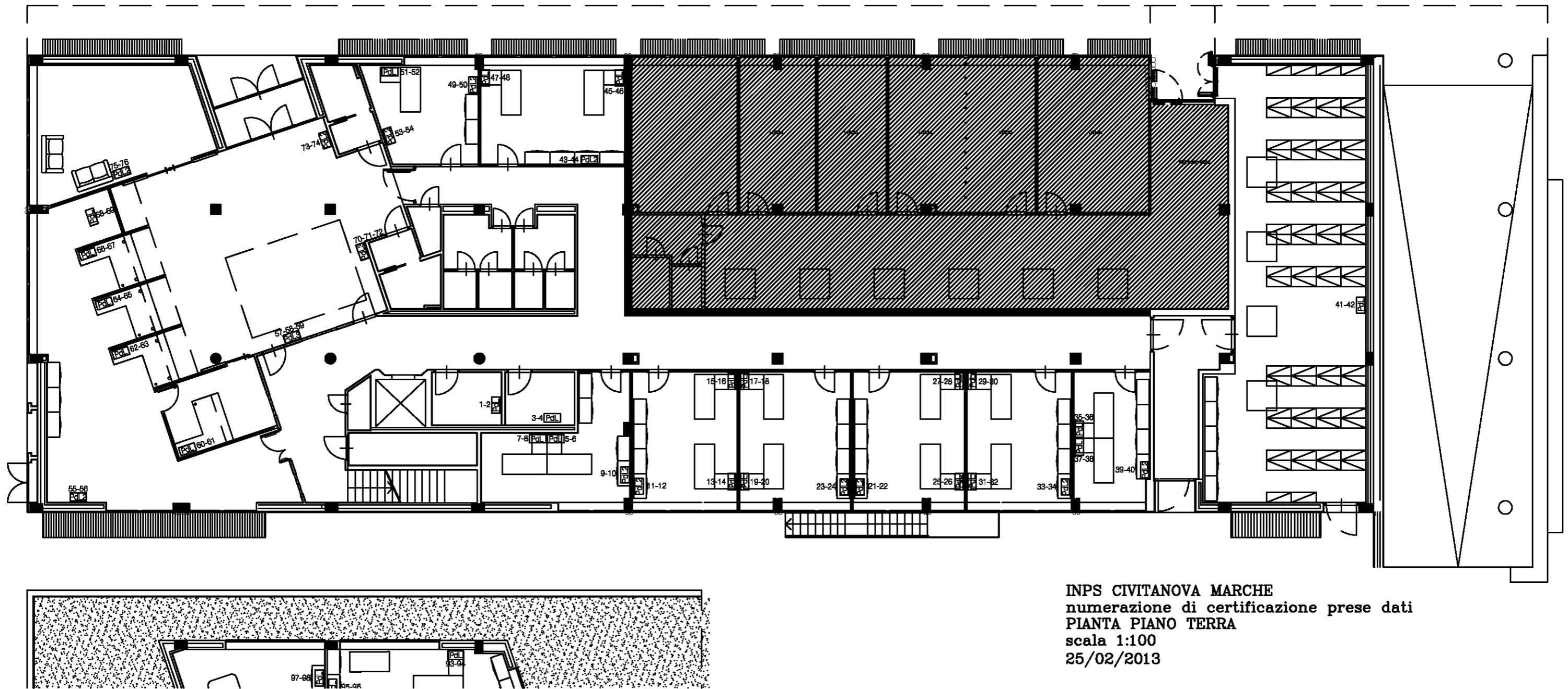

INPS CIVITANOVA MARCHE
 numerazione di certificazione prese dati
 PIANTA PIANO TERRA
 scala 1:100
 25/02/2013

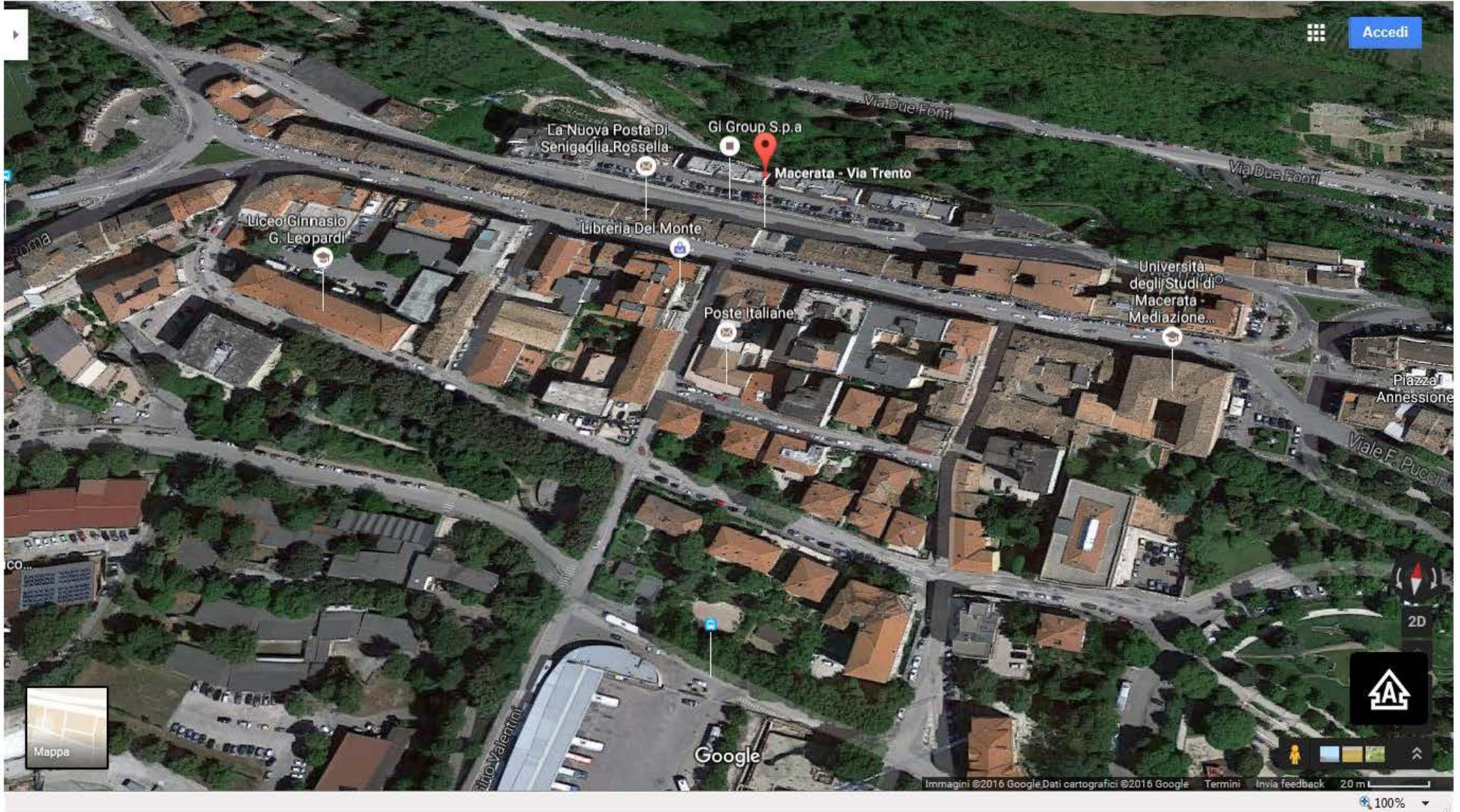





Lire
20

NUOVO CATASTO EDILIZIO URBANO

(R. DECRETO-LEGGE 13 APRILE 1939, N. 652)

Planimetria dell'immobile situato nel Comune di Macerata Viale Don Bosco
Ditta Damenella Luigi, Arnaldo e Giovanni
Allegata alla dichiarazione presentata all'Ufficio Tecnico Erariale di Macerata

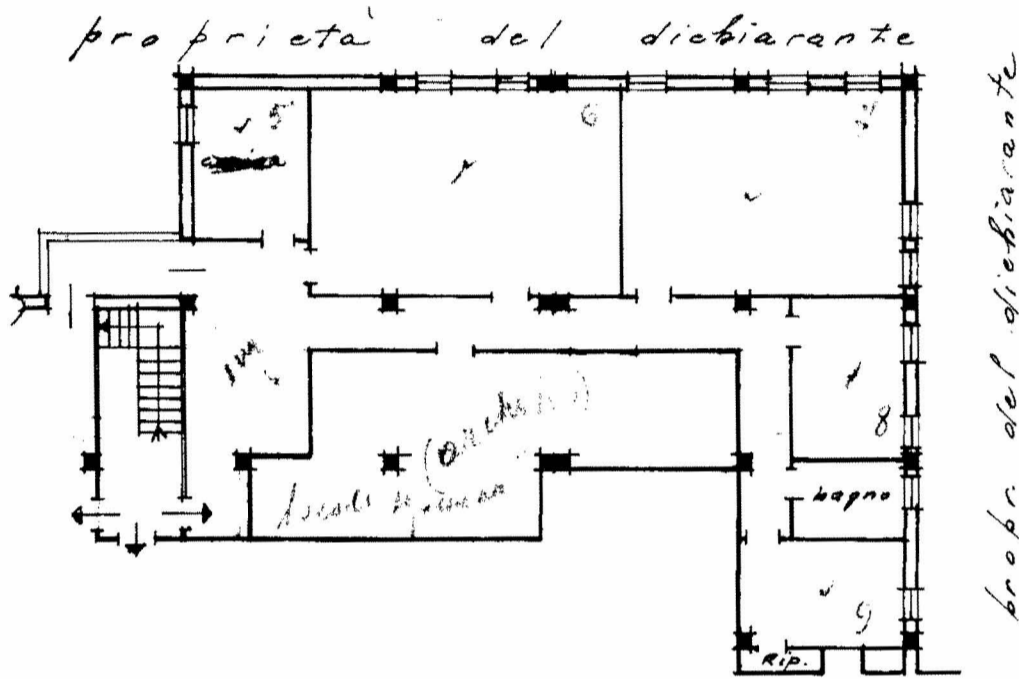

PIANO 1° Sottotrada
h = 3,70



ORIENTAMENTO



SCALA DI 1.200

SPAZIO RISERVATO PER LE ANNOTAZIONI D'UFFICIO

DATA
PRUT. N°

Scheda H 0584684

Compilata dal Geometra
(Titolo, nome e cognome del tecnico)

Virgili Pietro
Iscritto all'Albo dei Geometri
della Provincia di Macerata

DATA 25/10/1963

Firma: Pietro Virgili

Macerata (E783) - < Foglio: 68 Particella: 817 - Subalterno 1.5 >

Comune di Macerata - Catasto dei Fabbricati - Situazione al 01/12/2008 - Via San Giovanni Bosco n. 41 piano: 5

DIREZIONE GENERALE DEL CATASTO E DEI SERVIZI TECNICI EDILIZI
NUOVO CATASTO EDILIZIO URBANO

Planimetria dell'immobile sito in Comune di Macerata e in San Marco
 Ditta Domenico Luigi, Arnaldo e Giovanni
 Allegata alla dichiarazione presentata all'Ufficio Tecnico Edilizio di Macerata

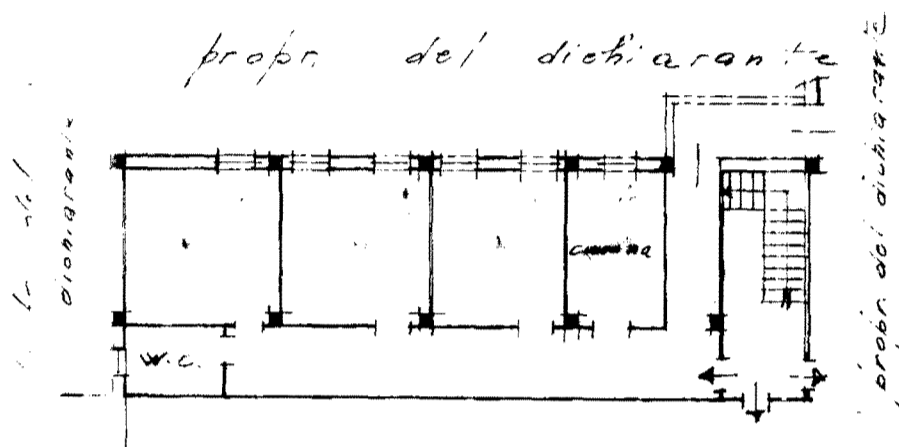

Fila. n. 1° Sottostrada
 h=3.40

ORIENTAMENTO

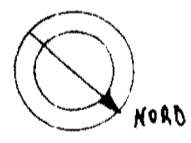

SCALA DI 1:200

SPAZIO RISERVATO PER LE ANNOTAZIONI D'UFFICIO

DATA
 PROT. N°

Loheda H 0584685

Completata dal Geometra
Virgilio Pietra
 iscritto all'Albo dei Geometri
 della Provincia di Macerata
 DATA 35/10/1960
 Firma Virgilio Pietra

Catasto dei Fabbricati - Situazione al 01/01/1971 - Data: 01/12/2008 - n. PG0416564 - Richiedente
 VIA SAN GIOVANNI BOSCO n. 41 - piano: S1;
 Catasto di MACERATA (A/E/83) - Foglio: 68 Particella: 817 - Subalterno 15 >