

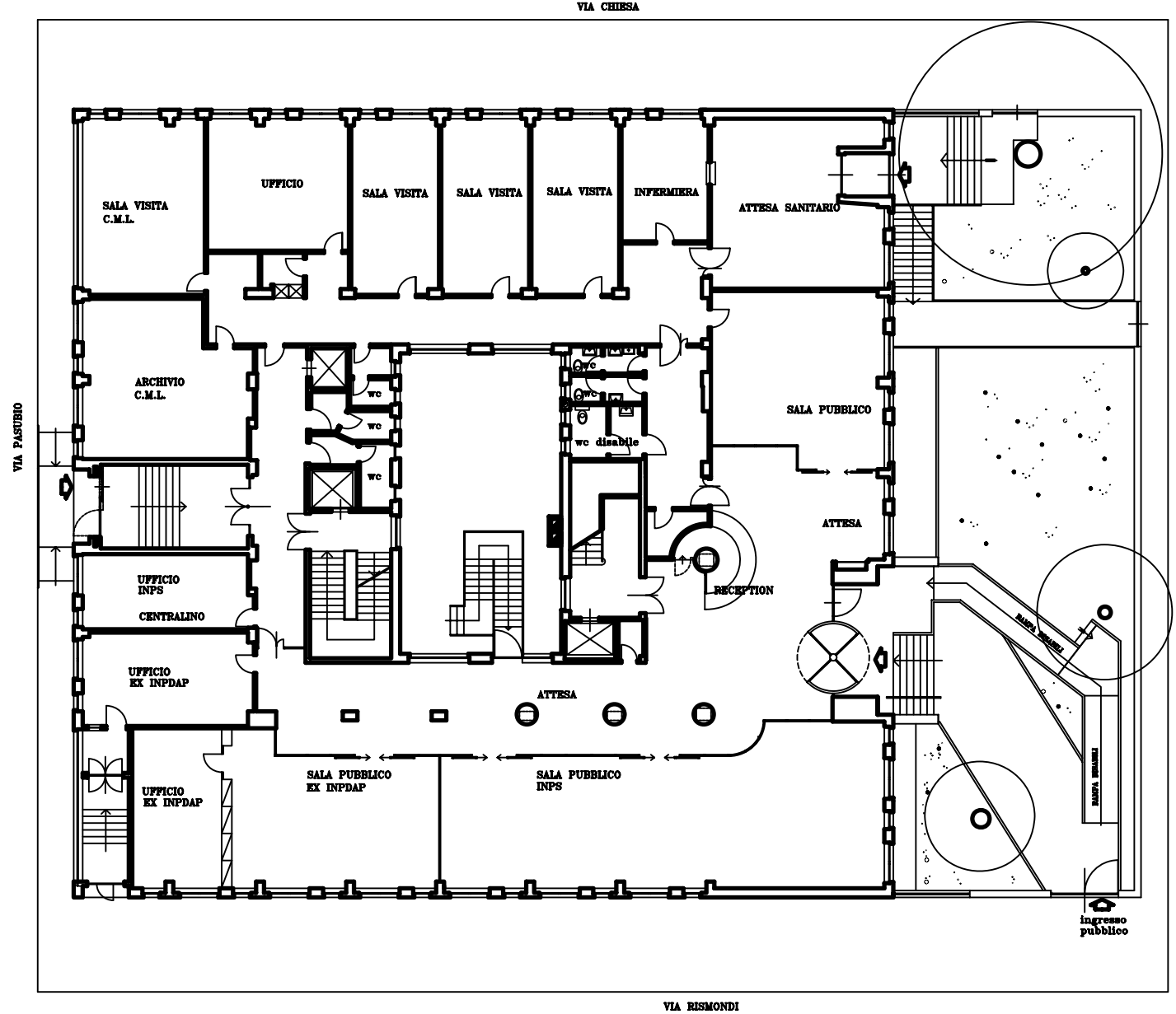

<b>INPS</b> SEDE ASCOLI PICENO	SEDE REGIONALE PER LE MARCHE servizio TECNICO - AMMINISTRATIVO via Duomo 1 - 05100 ASCOLI - tel. 071/28881	rapp. 1:100
	data: aut: app:	elaborato PIANO REALIZATO
l'operatore C.A.D. n. studenti	lavoro	tav. <b>2</b>
file-nome : CAD0000_ASCOLI_REALIZATO		





<b>INPS</b> SEDE S.BENEDETTO DEL TRONTO	<b>SEDE REGIONALE PER LE MARCHE</b> SETTORE TECNICO EDILIZIO via Ruggeri 1-60100 ANCONA-tel.071/28281	rapp. 1:100
	data GIUGNO'11 agg. elaborato PIANO TERRA	dimens.
l'operatore C.A.D. m. stefanini	lavoro	tav.
file-name :CAD2011\S.BENEDETTO\P.TERRA		

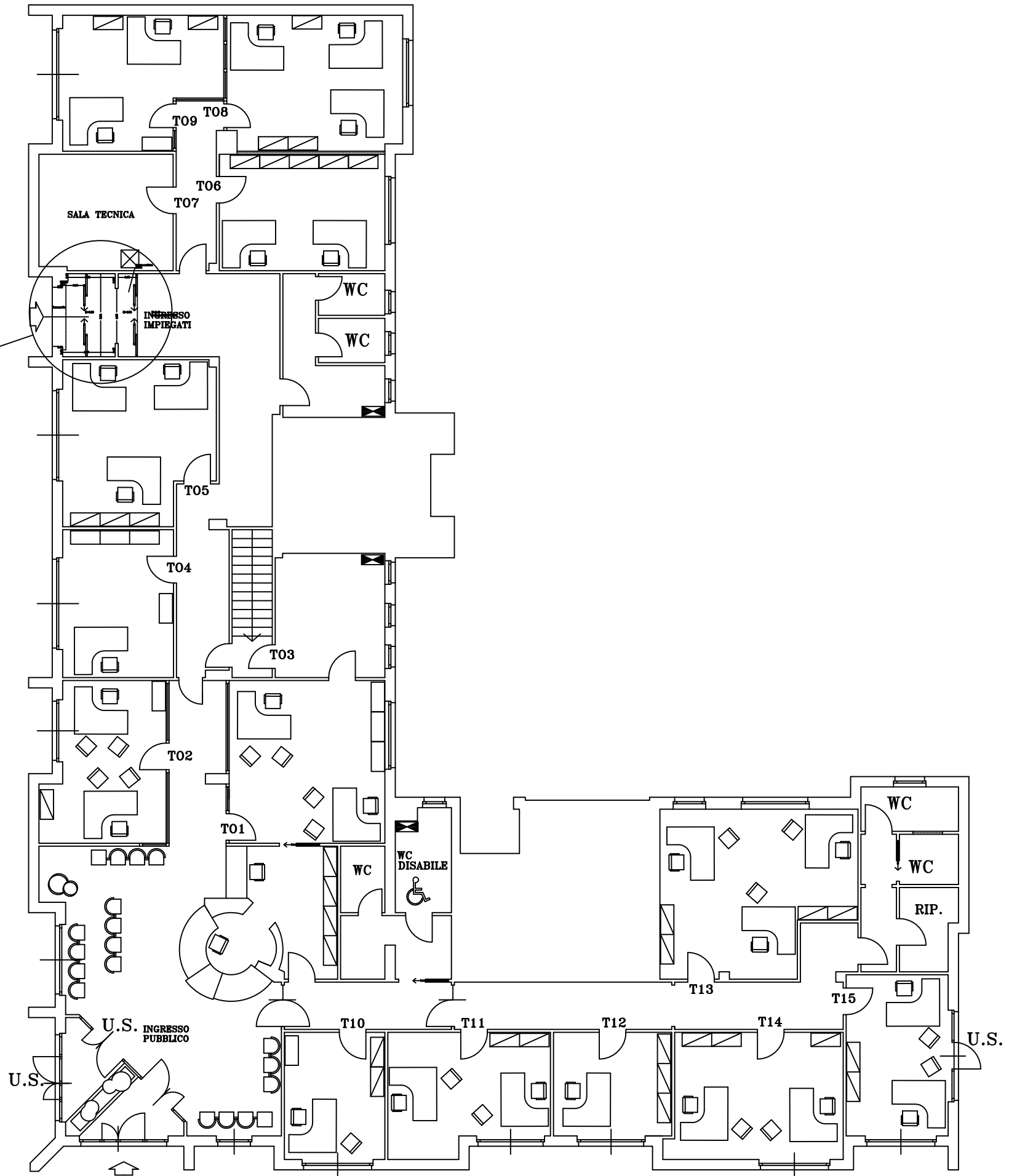
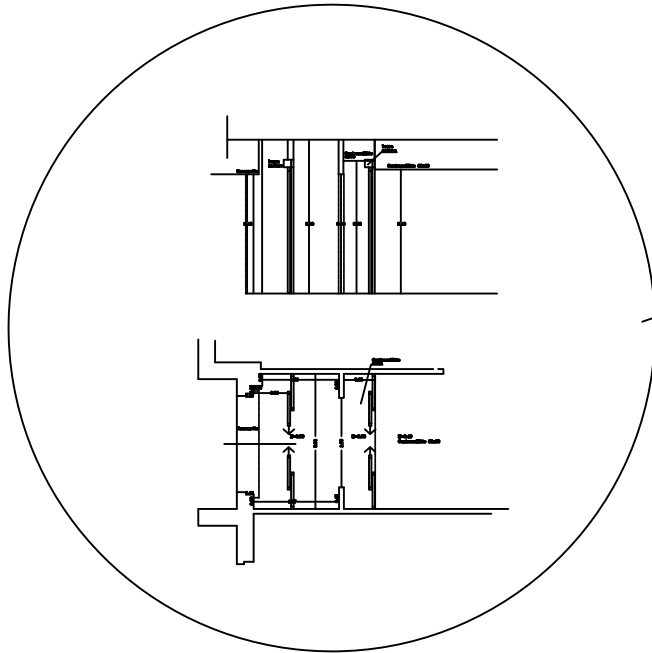



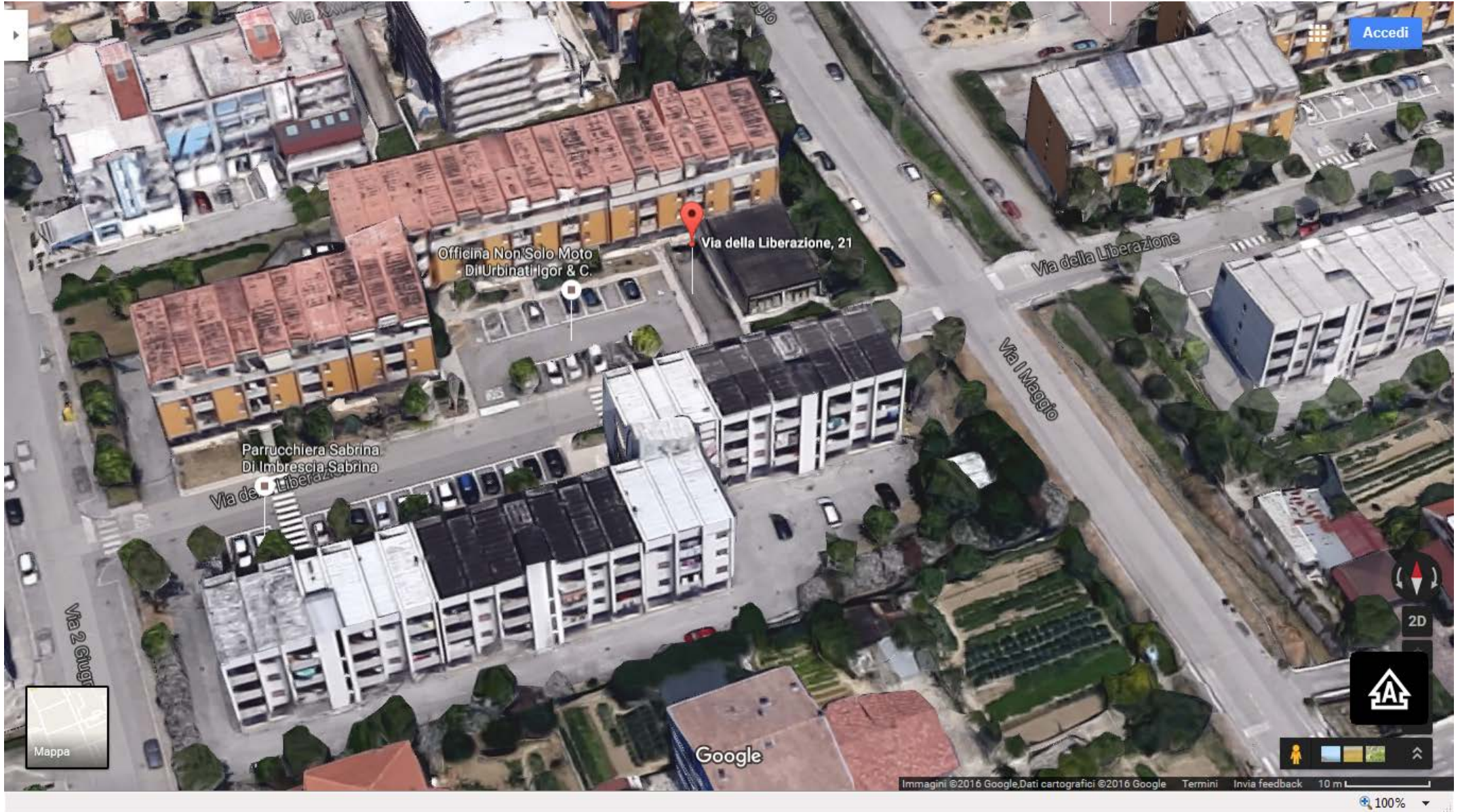

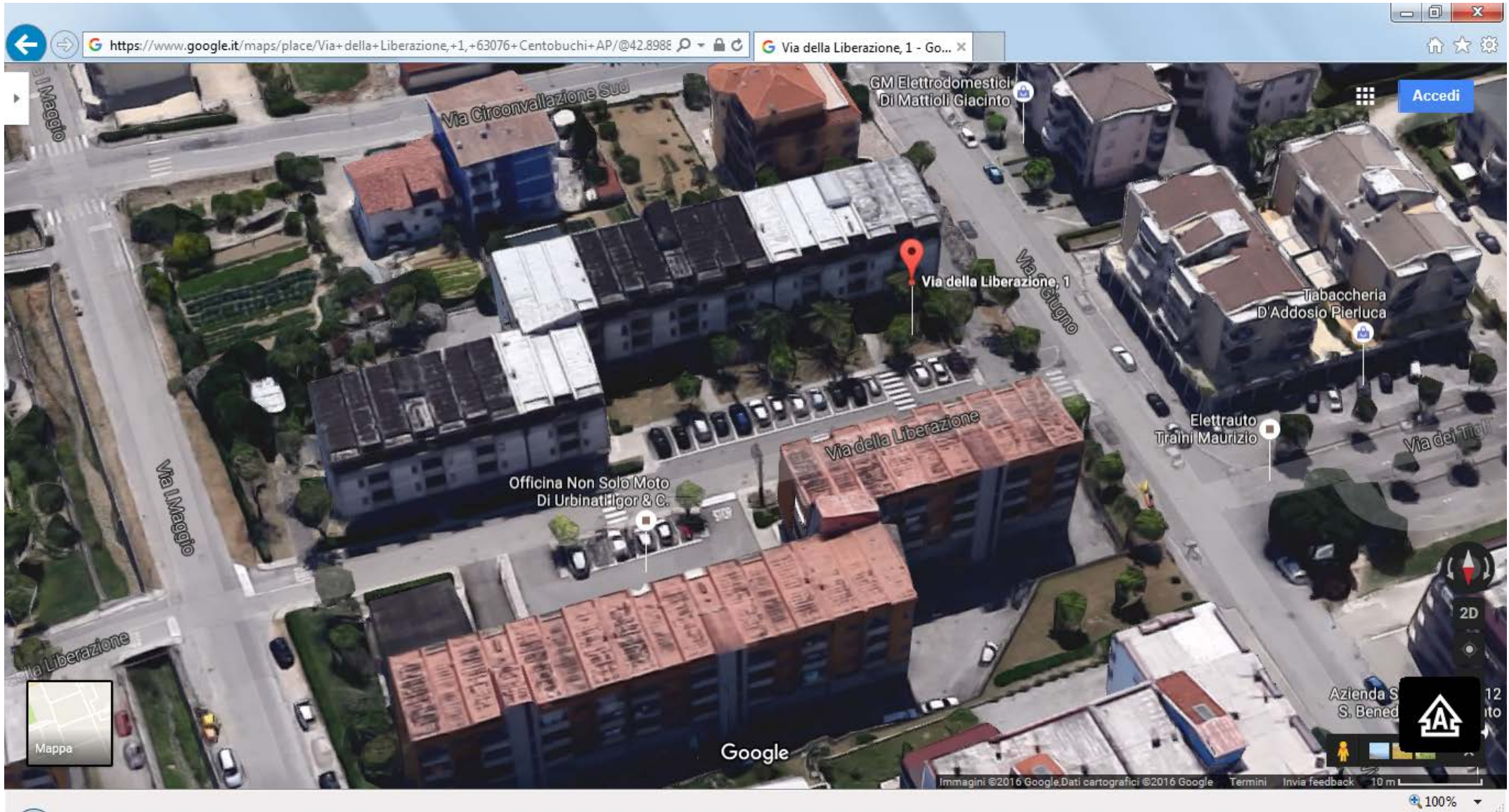

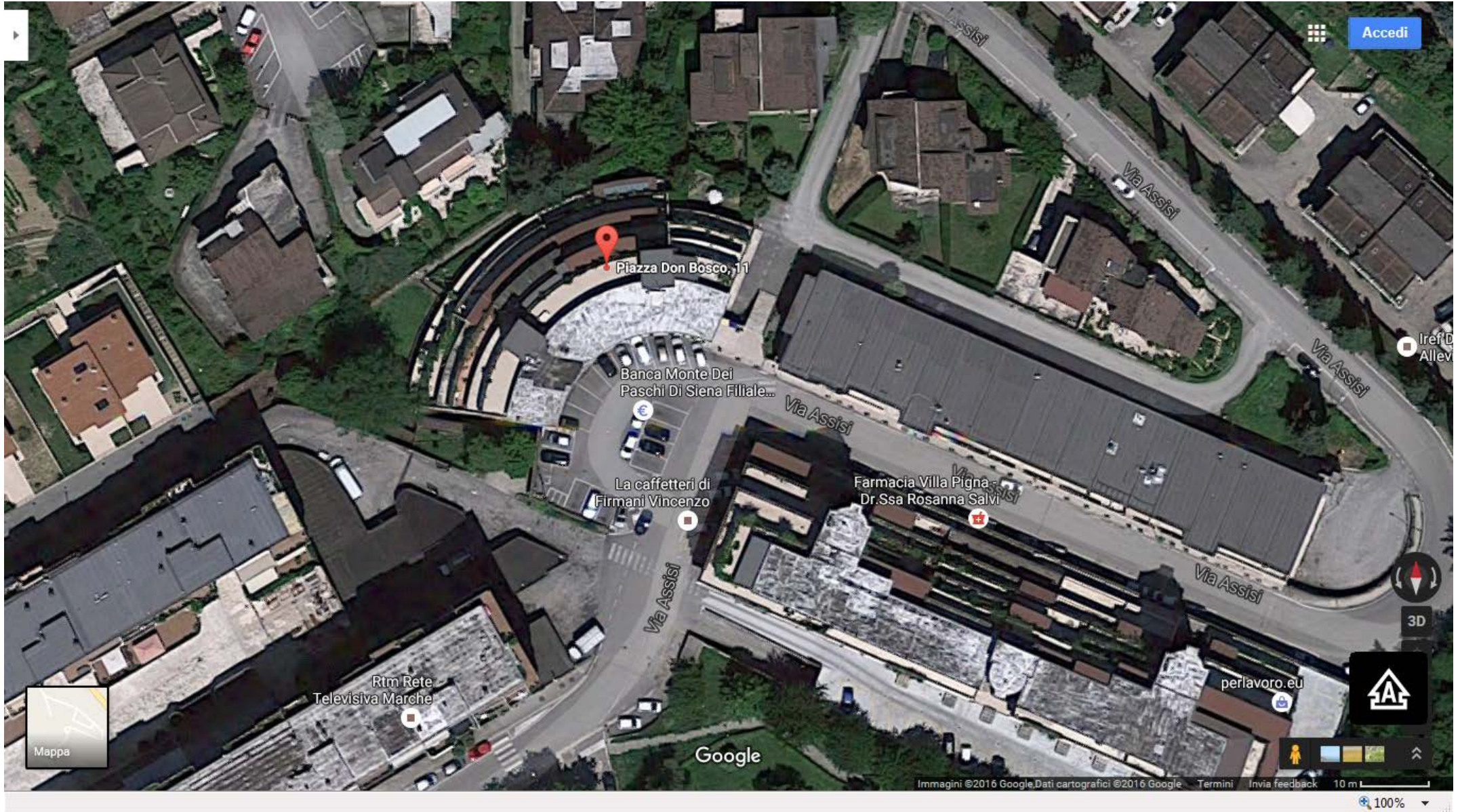



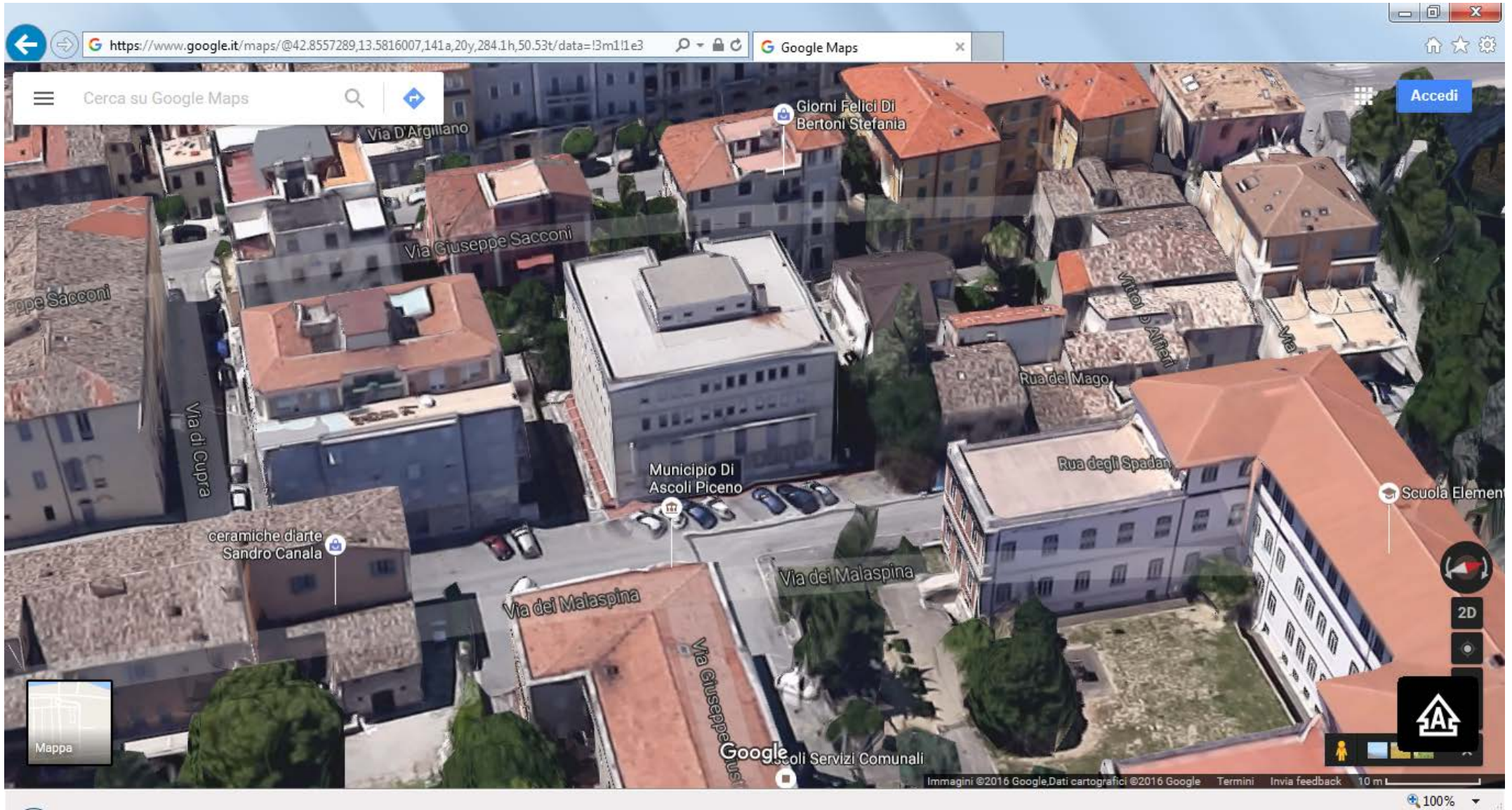

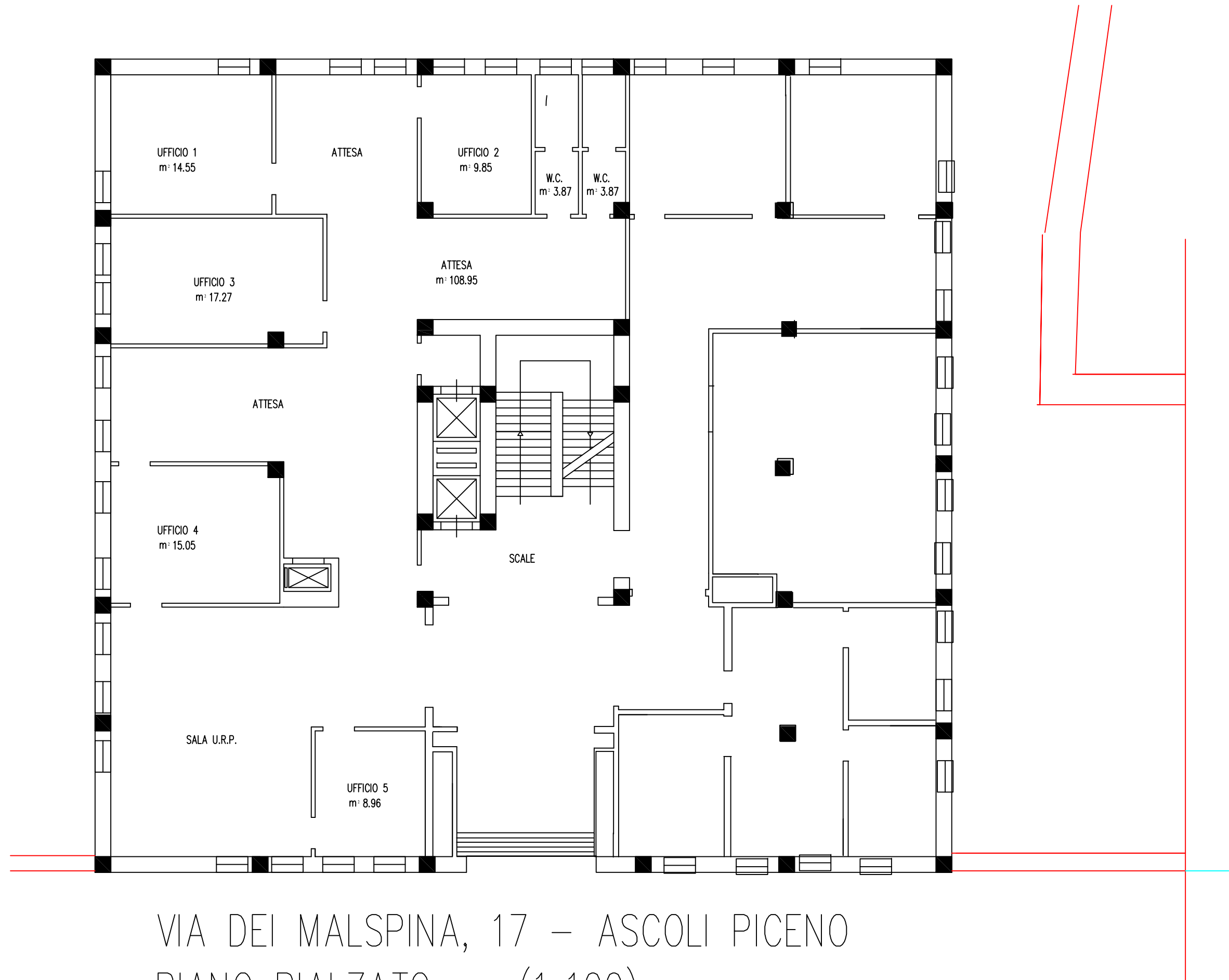

VIA DEI MALSPINA, 17 – ASCOLI PICENO  
PIANO RIALZATO – (1:100)





# NUOVO CATASTO EDILIZIO URBANO

(R. DECRETO LEGGE 11 APRILE 1939, N. 625)

Planimetria dell'immobile situato nel Comune di Ascoli Piceno Via Asiago 3

Ditta Alesi Amedeo nato in Ascoli Piceno 1-10-1916

Allegata alla dichiarazione presentata all'Ufficio Tecnico Erariale di Ascoli Piceno

Fog. 70-2-1. 19-358

## PIANTA PIANO PRIMO

H = mt. 3.00

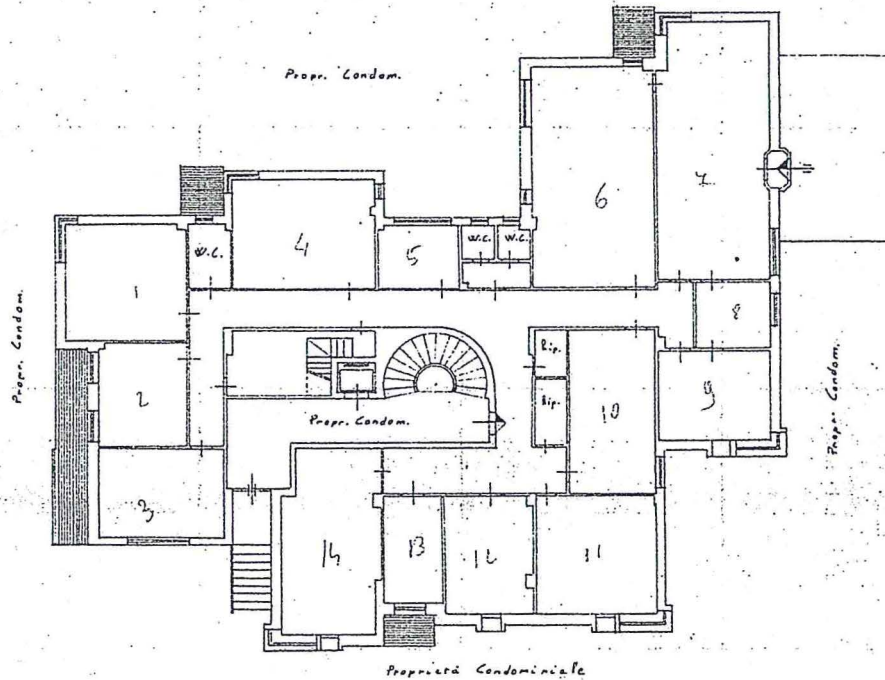

## PIANTA PIANO SEMINTERRATO

H<sub>m</sub> = mt. 2.36

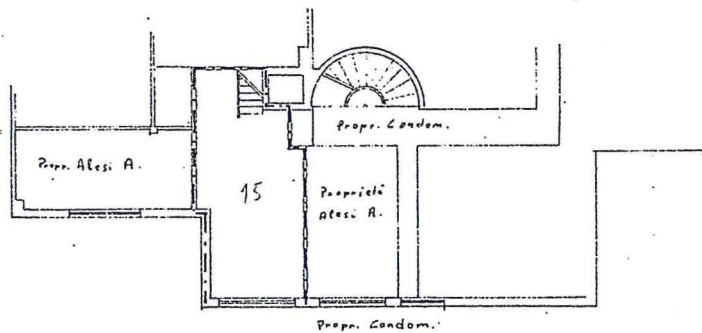

ORIENTAMENTO  
N.



SCALA DI 1: 200

SPAZIO RISERVATO PER LE ANNOTAZIONI D'UFFICIO

DATA  
PROT. N°

Compilato dal Geom. Giampaolo ZAMPINI  
(Titolo, nome e cognome del tecnico)

Iscritto all'Albo dei Geometri  
della Provincia di Ascoli Piceno

DATA .. 12-12-1967

Firma: Giampaolo Zampini



Via Sant'Alessandro

Inps - Istituto Nazionale  
Previdenza Sociale

CISL Fermo

Via Sant'Alessandro

chia S. Alessandro

Google

Immagini ©2016 Google, Dati cartografici ©2016 Google Termini Invia feedback 10 m

100%

	SEDE REGIONALE PER LE MARCHE	rapp.
	via Sappori 1-63100 ANCONA-tel.071/28881	1:100
data 1988	elaborato	dimensi
	PIANO SECONDO	
lavoro		lav.
PROGETTO		
<small>l'operatore C.A.B. in abbinata</small>		
<small>titolo numero 1 CAD-2011/VERBA/P.PIANO SECONDO</small>		

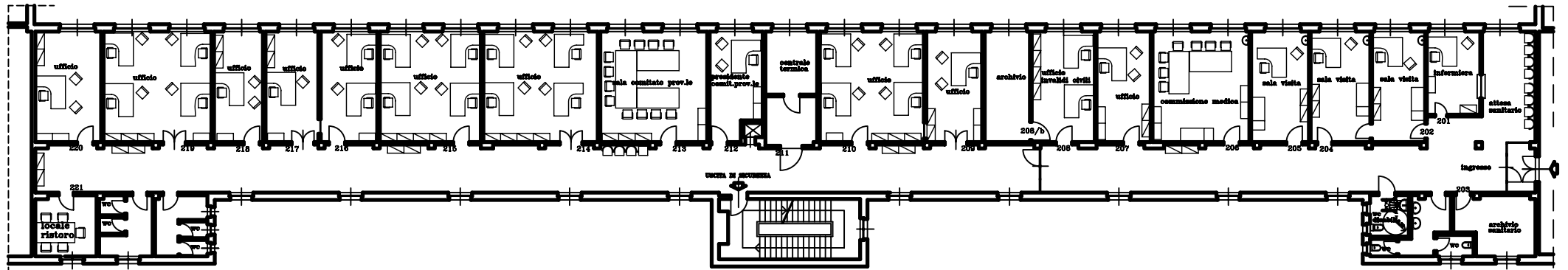



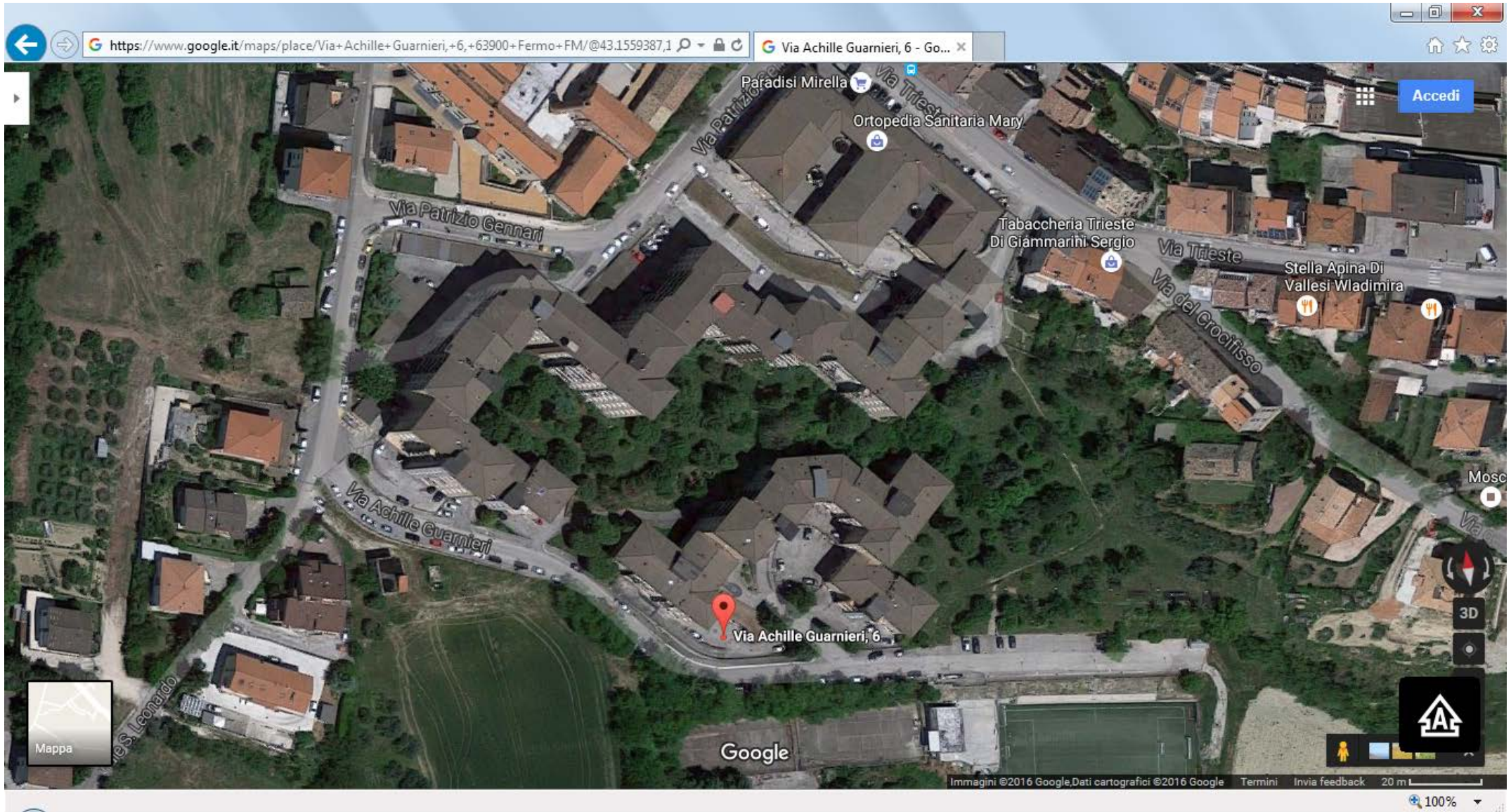









<b>INPS</b> 	SEDE REGIONALE PER LE MARCHE	rapp.
	SETTORE TECNICO EDILIZIO	1:100
SEDE FERMO	via Ruggieri 1-60100 ANCONA-tel.071/28281	dimens.
data agg. agg.	elaborato TERRA	tav.
lavoro	STATO ATTUALE	3a
l'operatore C.A.D. m. stefanini		
file-name : CAD2000\FERMO\TERRA		

