

area cantiere

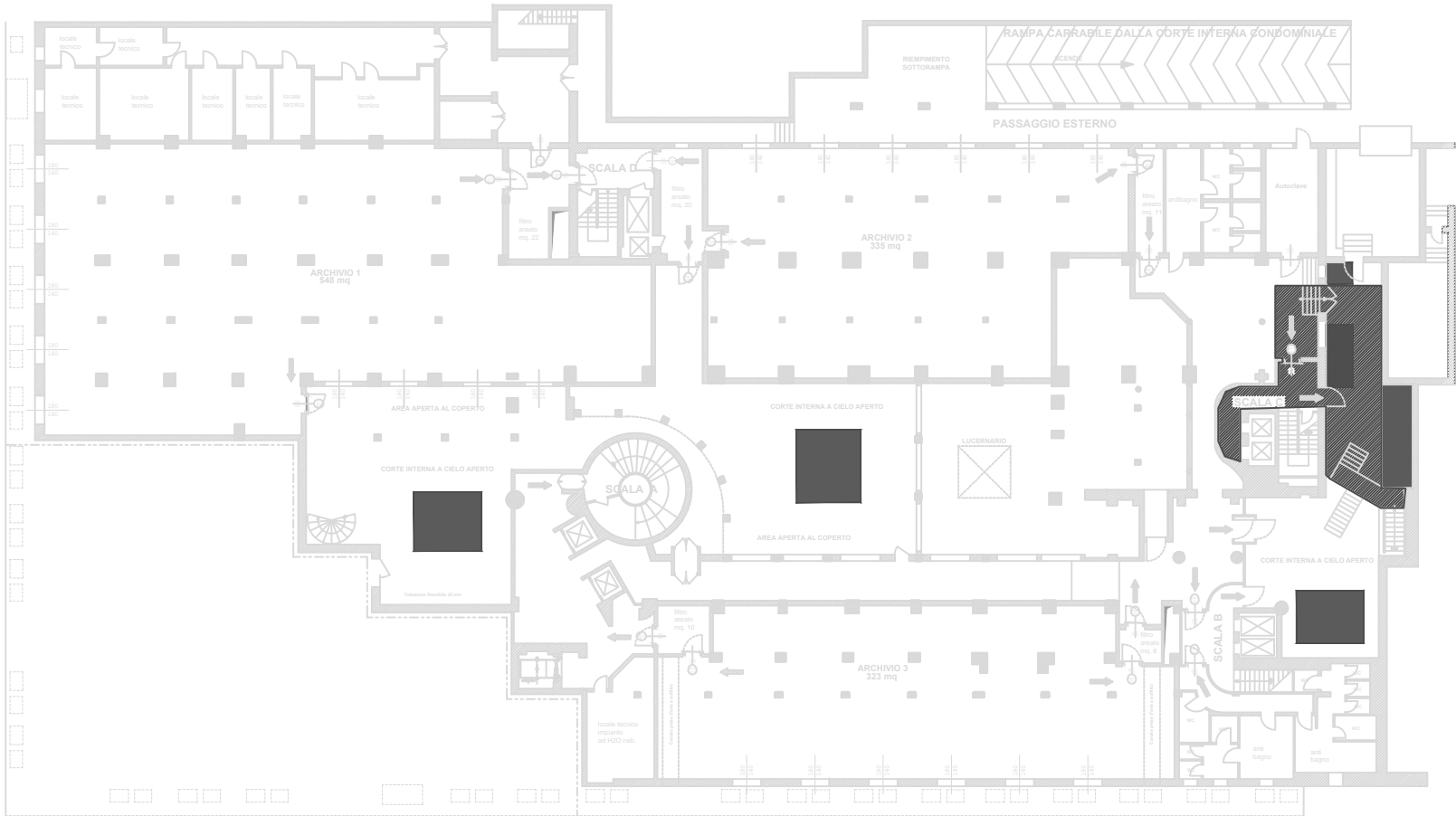

Via Montebianco



Via Silva

INPS Direzione Regionale Lombardia  
 Via M. Saverio n°18 Milano  
 20121 Milano

Progetto di sostituzione ascensori 1 lotto  
 dell'Agenzia Complessa di Milano Nord  
 via Silva, 36 Milano

PROGETTO  
 PROGETTO E DIREZIONE LAVORI  
 Arch. Daniele Di Toro  
 PROGETTO E DIREZIONE LAVORI  
 Arch. Daniele Di Toro  
 PROGETTO E DIREZIONE LAVORI  
 Arch. Daniele Di Toro

RESPONSABILE DEL PROCEDIMENTO Ing. Daniele Passerelli

PROGETTO DEFINITIVO  
 AREA CANTIERE  
 PIANO INTERIORATO

OPERA	MOVIMENTO	DOC. E FIRM.	REVISIONE	PREL.	DATA	PER	PER	PER
A	03							
					DATA	PER	PER	PER
					DATA	PER	PER	PER
					DATA	PER	PER	PER
					DATA	PER	PER	PER