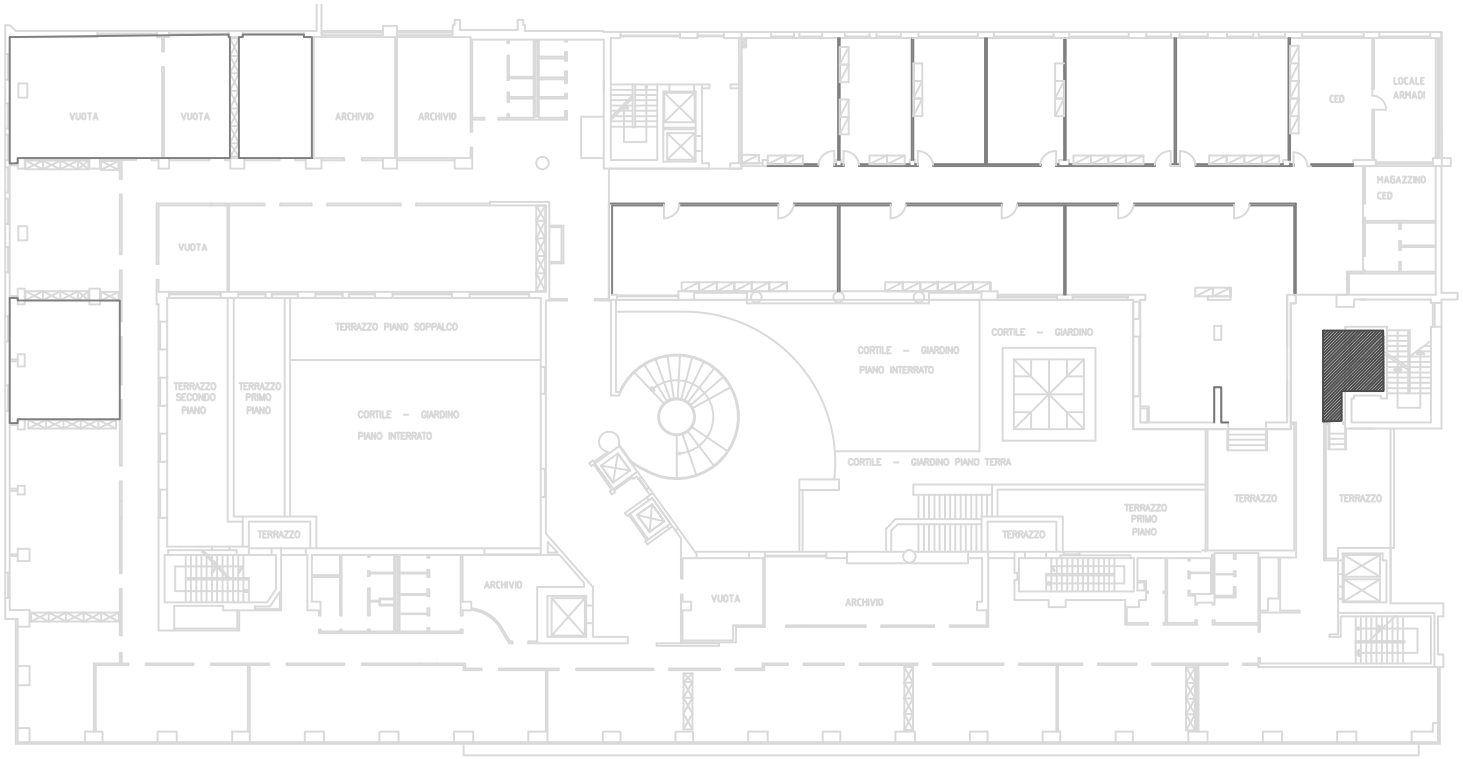

area cantiere

INPS Direzione Regionale Lombardia
Via M.Gonzaga n°8 Milano

COMMITTENTE

Progetto di sostituzione ascensori 1 lotto
dell'Agenzia Complessa di Milano Nord
via Silva, 36 Milano

PROGETTISTI

PROGETTO E DIREZIONE LAVORI
Per.Ind. Donatello di Toro

COORDINAMENTO SICUREZZA
Per.Ind. Donatello di Toro

PROGETTO OPERE ELEMENTI
Per.Ind. Donatello di Toro

RESPONSABILE DEL PROCEDIMENTO Ing. Donatello Pannelli

PROGETTO DEFINITIVO

AREA CANTIERE

ELABORATO

PIANO TERZO

OPERA	AVANZAMENTO	REC. E PROG.	REVISIONE	FASE
A	0 0	/	0	1

REV.	DESCRIZIONE	DATA	DISEGNO	VERIFICATO	APPROVATO
6					
5					
4					
3					
2					
1					
0					