



© 2016 Google

Google Earth

2001

43°33'55.58"N 13°30'55.10"E elev 57 m alt 96 m

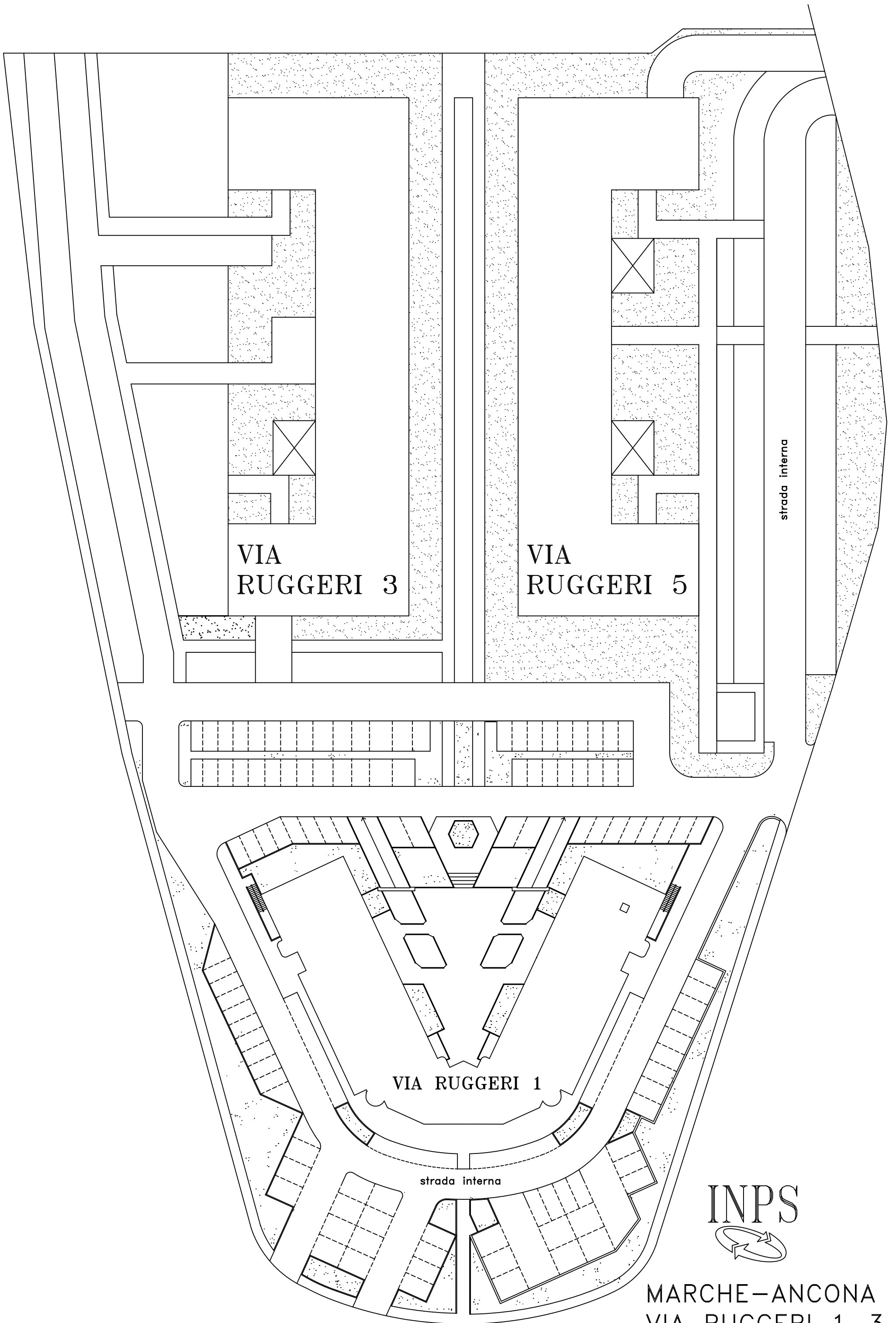

VIA
RUGGERI 3

VIA
RUGGERI 5

VIA RUGGERI 1

strada interna

strada interna

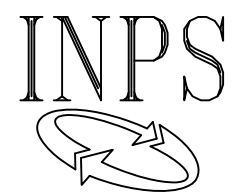

MARCHE-ANCONA
VIA RUGGERI 1-3-5

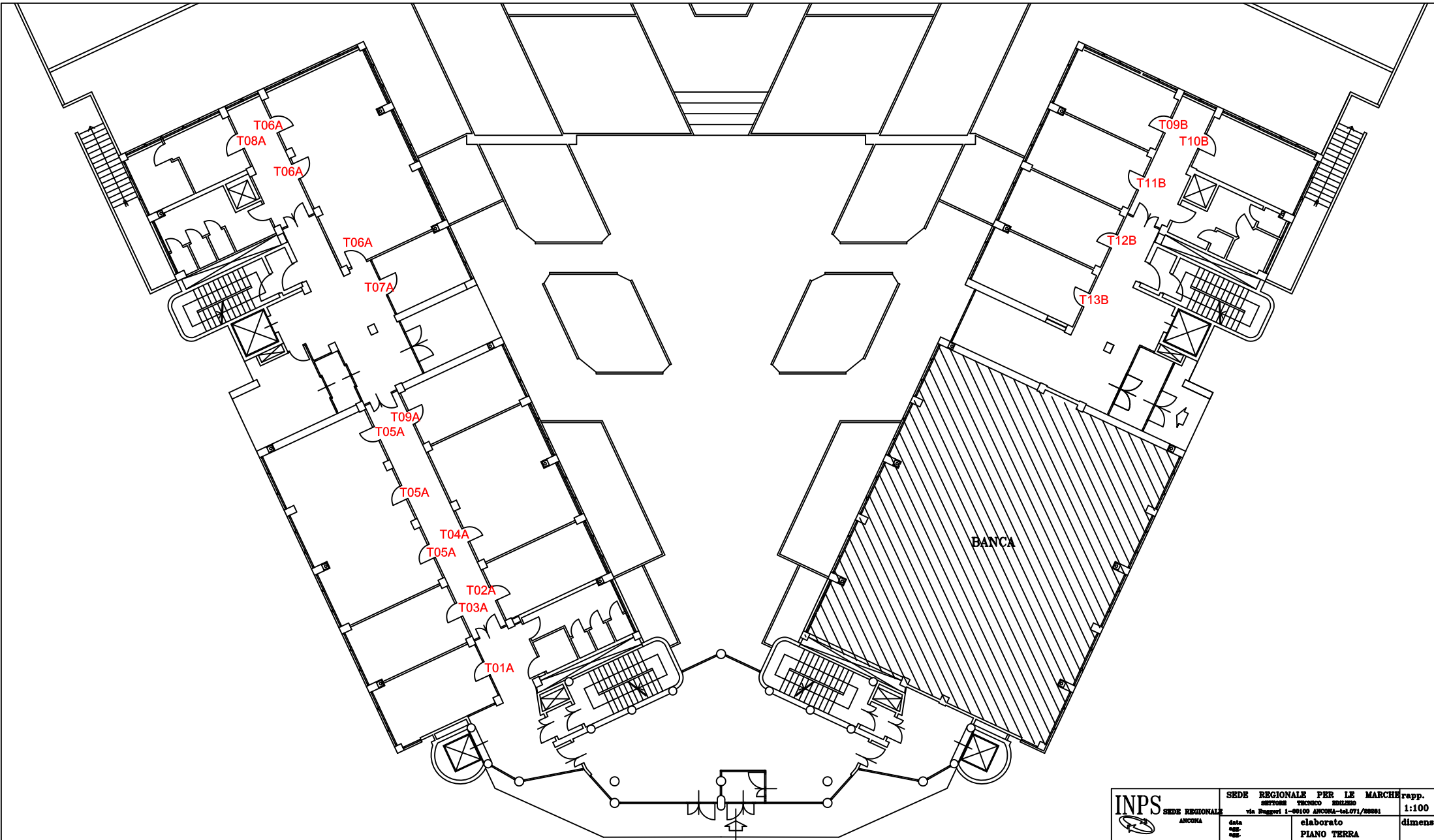

INPS  ANCONA	SEDE REGIONALE ANCONA	SEDE REGIONALE PER LE MARCHE SEZIONE TECNICO EMESSO via Bagnoli 1-20150 ANCONA-tel.071/28881	rapp. 1:100
	data esp. esp.	elaborato PIANO TERRA	dimens.
l'operatore C.A.D. in standard		lavoro STATO ATTUALE	tav. 1
file-nome : CAD0010_PIANO.P.TERRA			

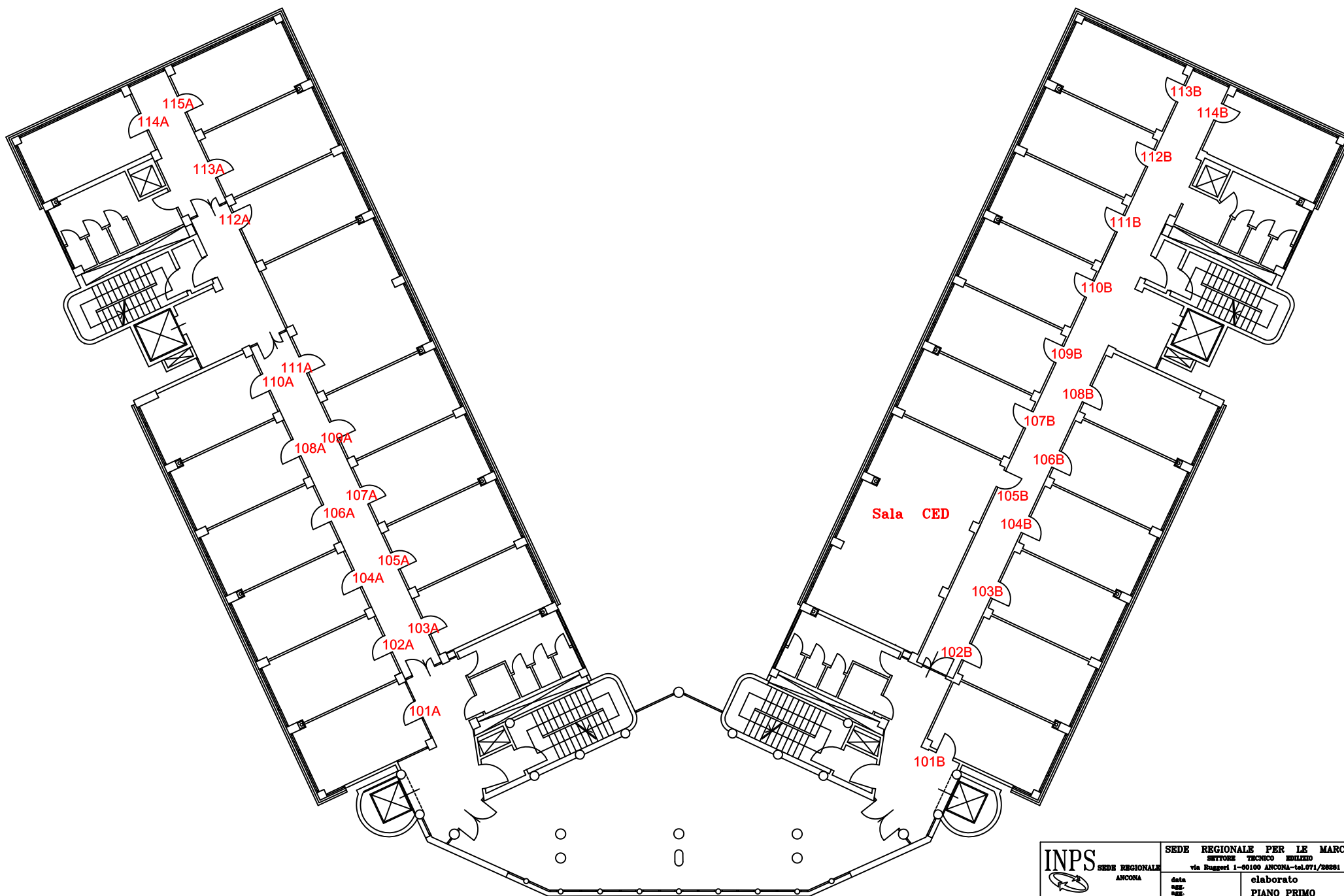

	SEDE REGIONALE PER LE MARCHE SETTORE TECNICO EDILED via Eugenio I-60100 ANCONA-tel.071/28281		rapp. 1:100
	ANCONA	elaborato PIANO PRIMO	dimens.
lavoro STATO ATTUALE		tav. 2	

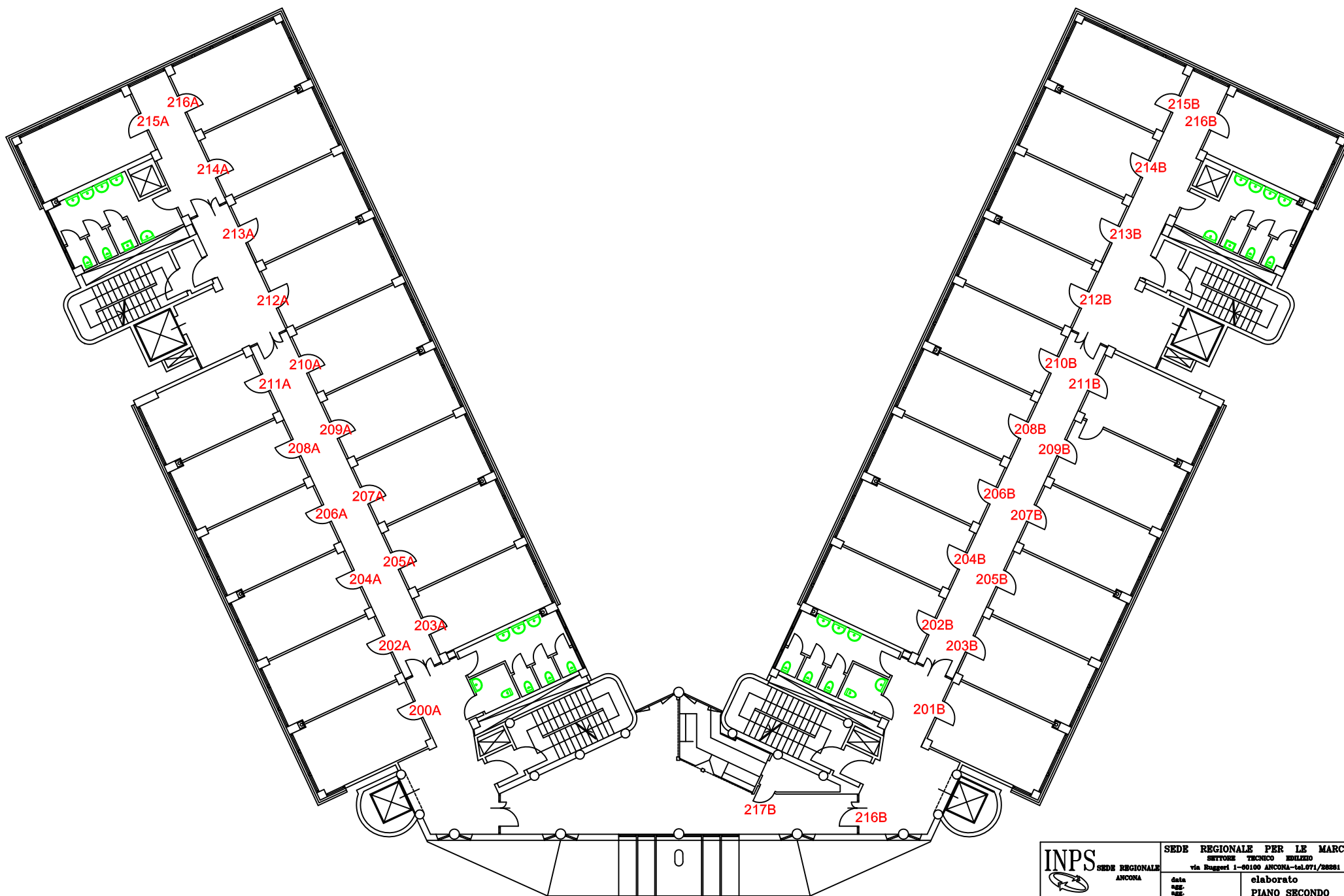

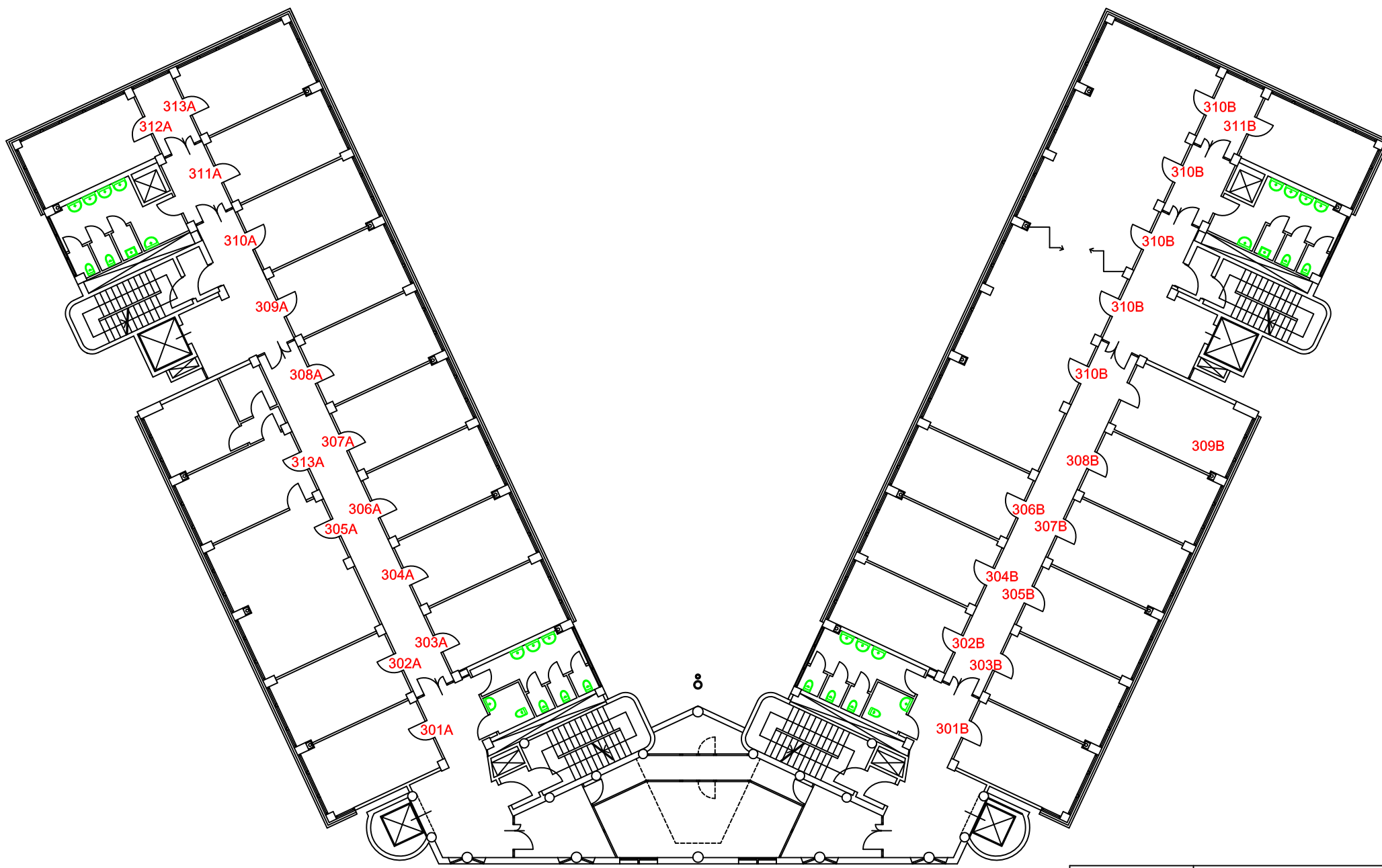

INPS 	SEDE REGIONALE PER LE MARCHE SETTORE TECNICO EDILIZIO via Ruggeri 1-90100 ANCONA-tel.071/28281		rapp. 1:100
	data ag. ag.	elaborato PIANO SECONDO	dimens.
lavoro STATO ATTUALE			tav. 3



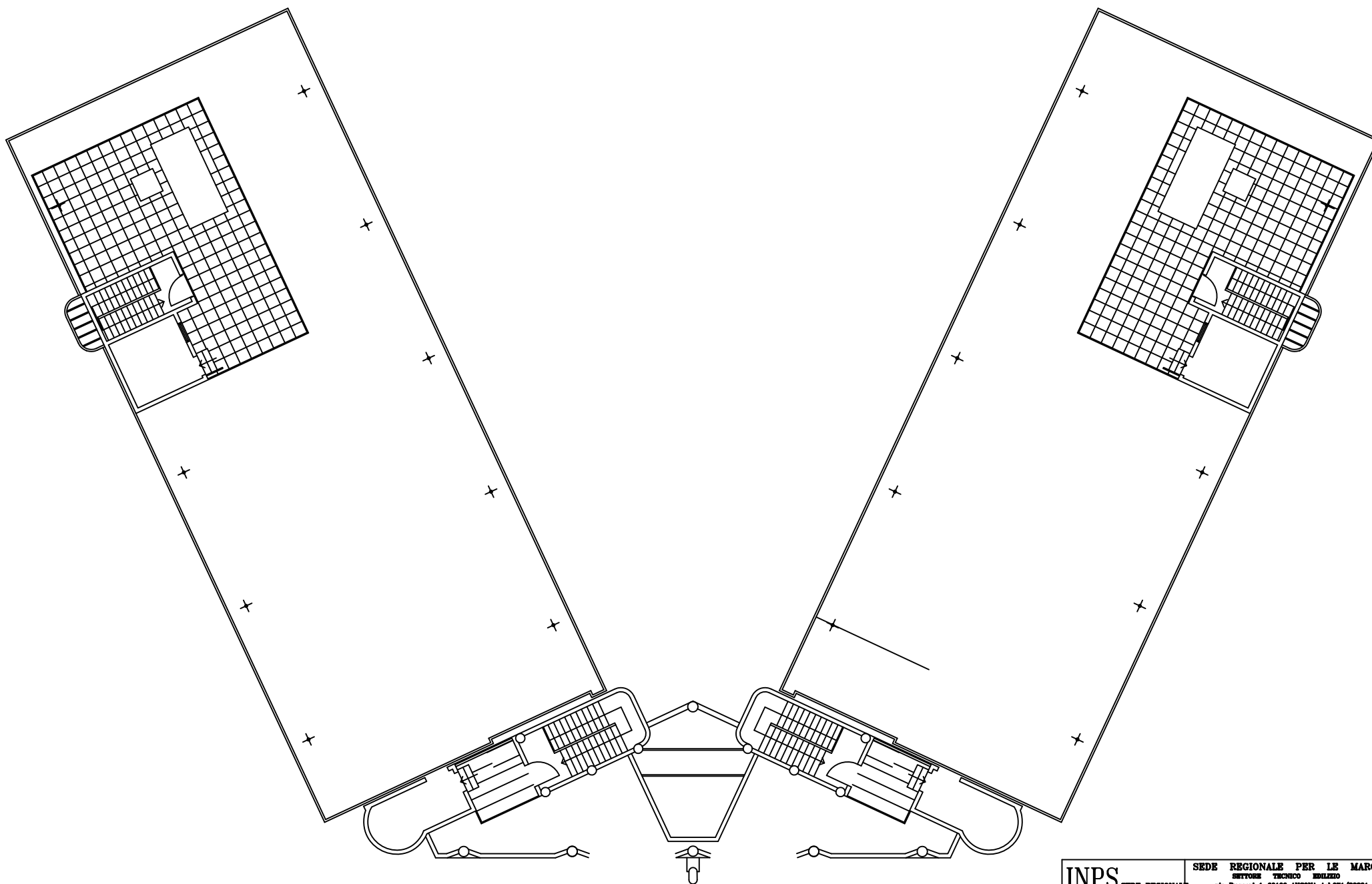

0

INPS 	SEDE REGIONALE PER LE MARCHE SETTORE TECNICO EDILIZIO via Eugenio I-60100 ANCONA-tel.071/28281		rapp. 1:100
	ANCONA	data GIUGNO'19 agg. agg.	elaborato PIANO TERZO
lavoro STATO ATTUALE			tav. 4

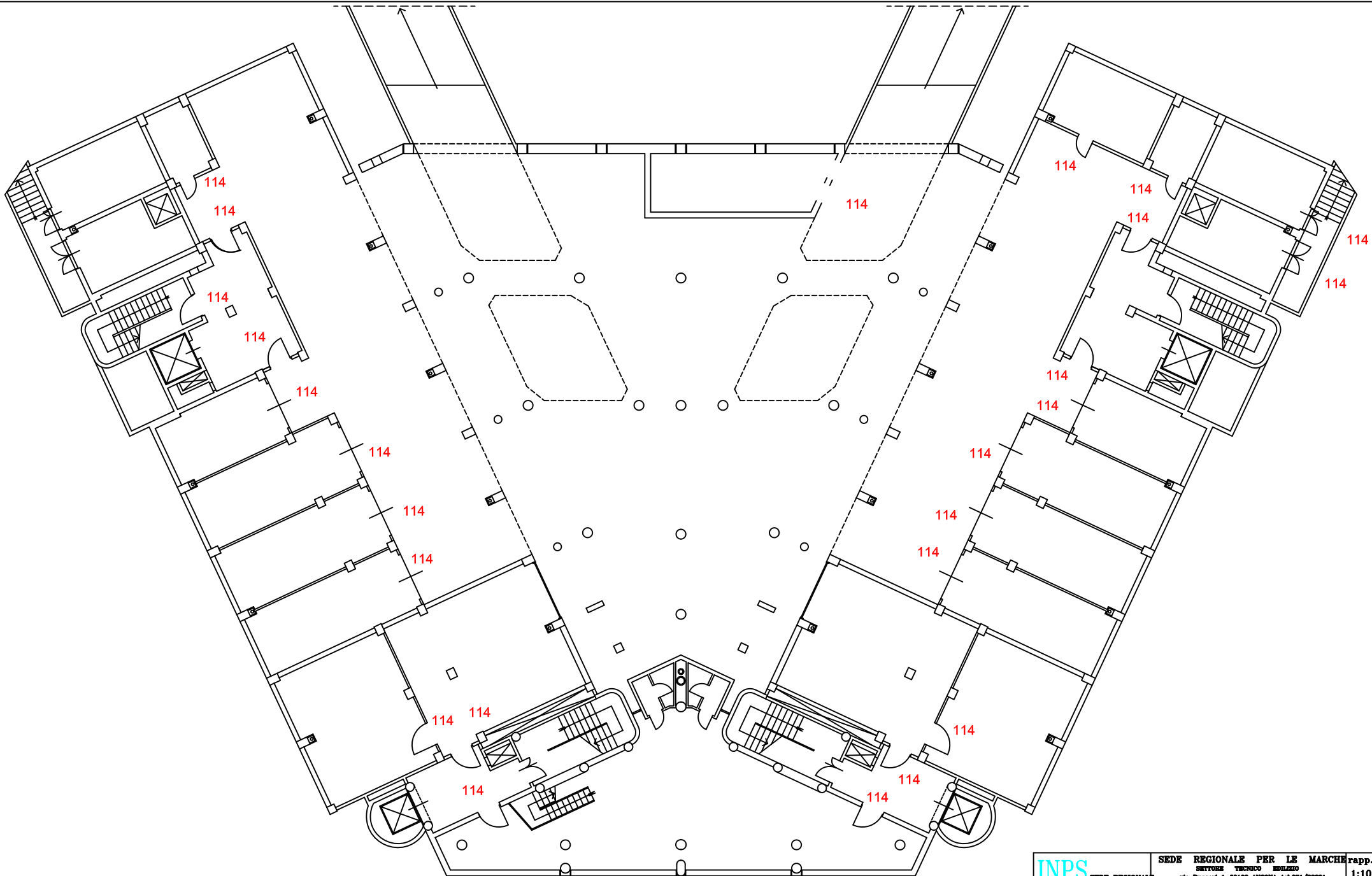

INPS 	SEDE REGIONALE PER LE MARCHE rapp.		dimens.
	SEDE REGIONALE ANCONA		
via Ruggeri 1-00100 ANCONA-tel.071/28281		SEZIONE TECNICO EDILIZIO	lavoro
data agg. agg.		elaborato PIANO COPERTURA	
lavoro STATO ATTUALE			tav. 6



	SEDE REGIONALE PER LE MARCHE rapp.		1:100
	SEDE REGIONALE ANCONA <small>SEZIONE TECNICO EDILIZIO</small> <small>via Ruggeri 1-60100 ANCONA-tel.071/28281</small>		dimens.
	<small>data</small> <small>agg.</small> <small>agg.</small>	elaborato PIANO SEMINTERRATO	<small>lav.</small> 0
		lavoro STATO ATTUALE	



SEDE REGIONALE
ANCONA

SEDE REGIONALE PER LE MARCHE
SETTORE TECNICO EDILIZIO
via Ruggari 1-60100 ANCONA-tel.071/28281

data
marzo 2005

elaborato

rapp.
1:100

dimens.

SEZIONE A-A

l'operatore G.A.D. m. stefanini

lavoro

tav.

file-name : CAD2000,REG,AM,SEZIONE

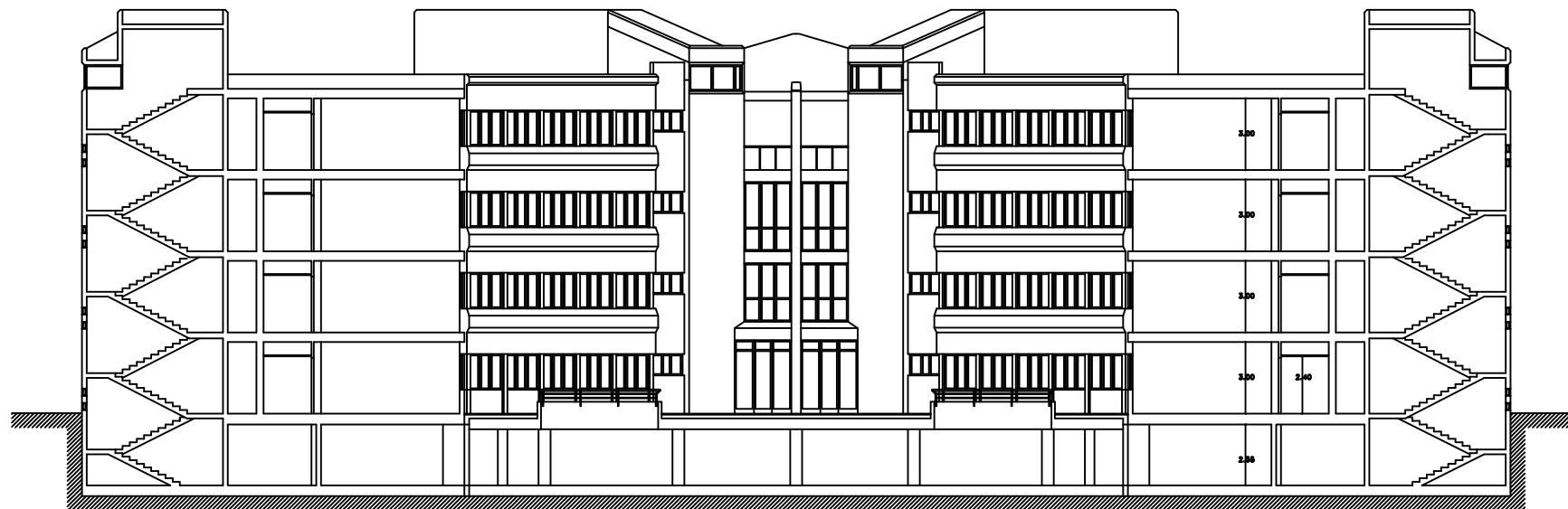

SEDE REGIONALE
ANCONA

SEDE REGIONALE PER LE MARCHE
SETTORE TECNICO EDILIZIO
via Ruggari 1-60100 ANCONA-tel.071/28281

data
marzo 2005

elaborato

rapp.
1:100

dimens.

PROSPETTO PRINCIPALE

l'operatore G.A.D. m. stefanini

lavoro

tav.

file-name : CAD2000,REG,AM,PROSP.PRINC.

STATO ATTUALE

1



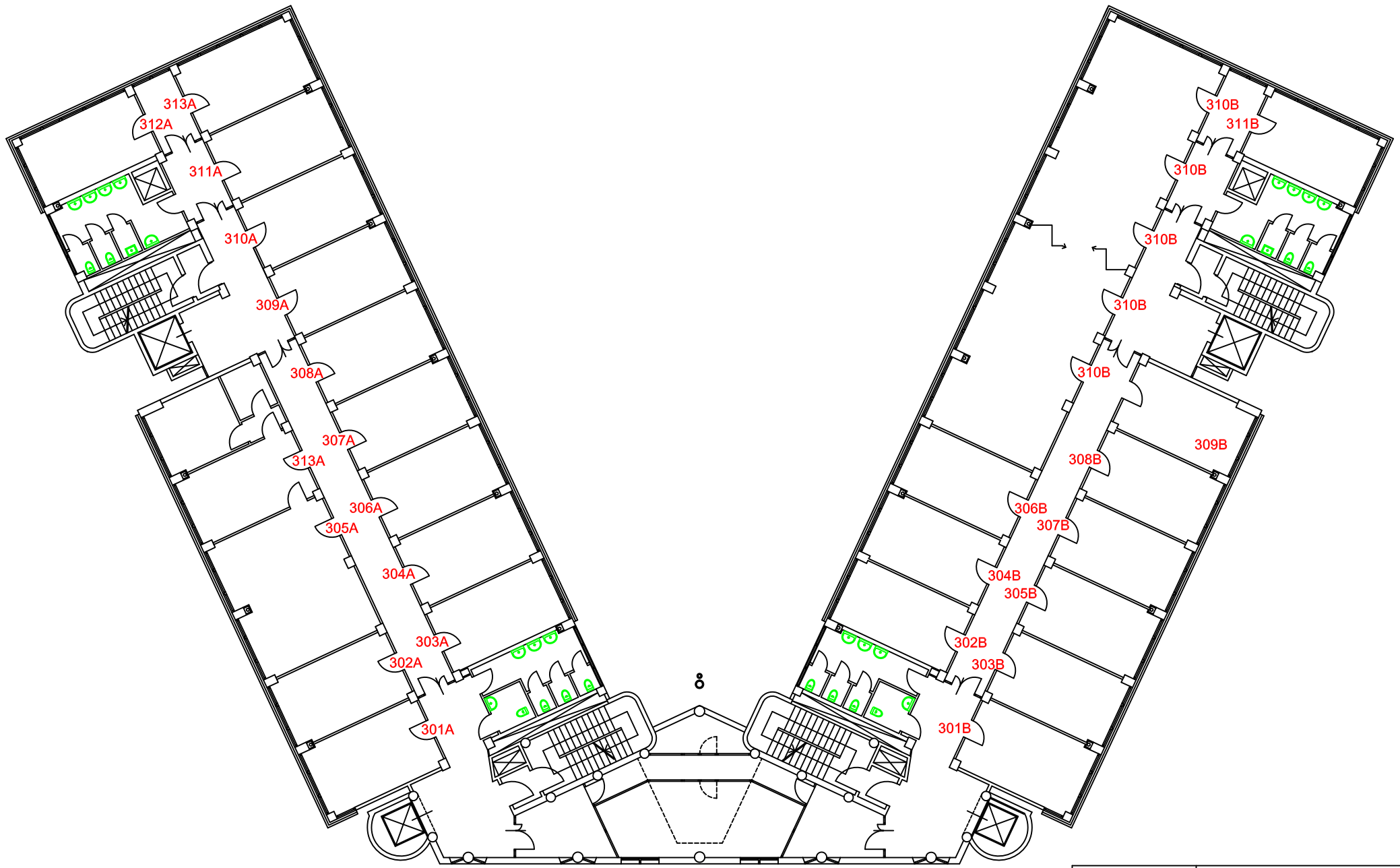

0

INPS 	SEDE REGIONALE PER LE MARCHE SETTORE TECNICO EDILIZIO via Eugenio I-60100 ANCONA-tel.071/28281		rapp. 1:100
	ANCONA	data GIUGNO'19 agg. agg.	elaborato PIANO TERZO
lavoro STATO ATTUALE			tav. 4