

**SEDE REGIONALE PER LA SICILIA
UFFICIO TECNICO REGIONALE PALERMO**

OGGETTO		TAVOLA
SEDE PROVINCIALE DI RAGUSA Via L. Da Vinci n.25 - RIQUALIFICAZIONE SPORTELLERIA - STATO DI FATTO		1
Piano rialzato	RAPP. 1:100	DATA Settembre 2017
DISEGNATORE :		
COLLABORATORE :		
PROGETTISTA : Geom. Giuseppe Pulvirenti		
DIRETTORE LAVORI : Geom. Giuseppe Pulvirenti		

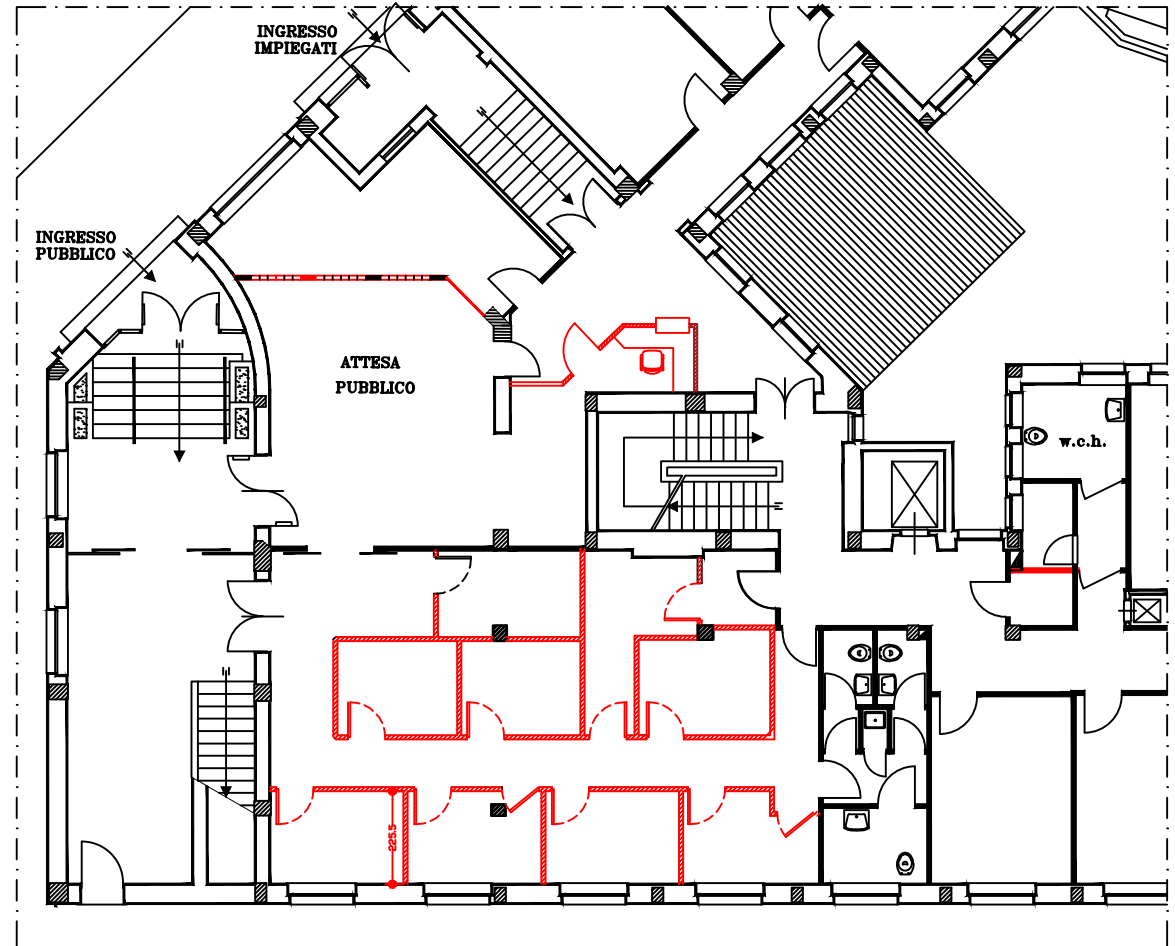

PIANTA