

INPS
**ISTITUTO NAZIONALE
 PREVIDENZA SOCIALE**

CODICE

SEDE REGIONALE PER LA SICILIA UFFICIO TECNICO REGIONALE PALERMO		
OGGETTO SEDE PROVINCIALE DI RAGUSA Via L. Da Vinci n.25 - RIQUALIFICAZIONE SPORTELLERIA - PROGETTO		TAVOLA 2
Piano rialzato	RAPP. 1:100	DATA Settembre 2017
DISEGNATORE :		
COLLABORATORE :		
PROGETTISTA : Geom. Giuseppe Pulvirenti		
DIRETTORE LAVORI : Geom. Giuseppe Pulvirenti		

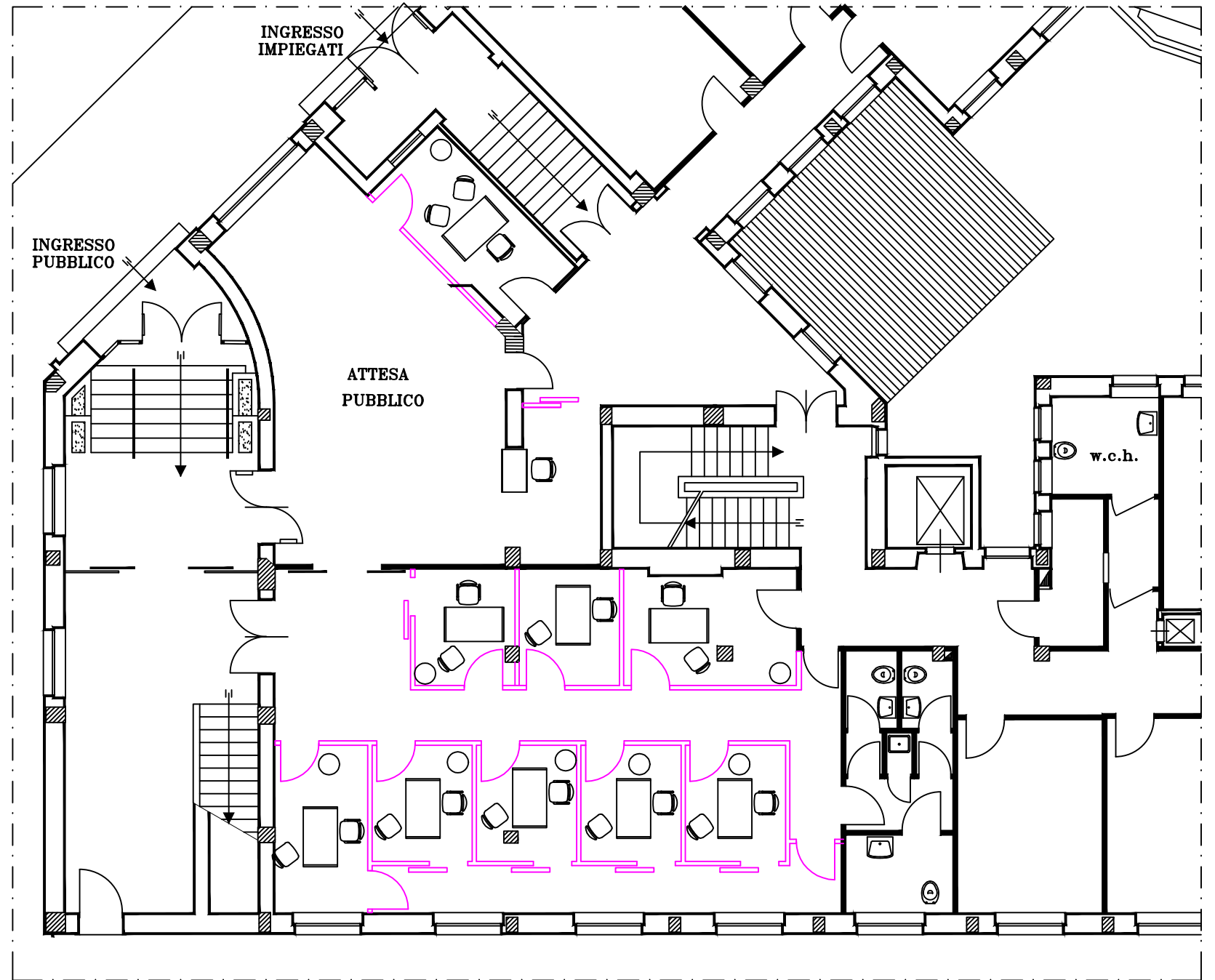

PIANTA