



**Data di pubblicazione:** 29/03/2018

**Nome allegato:** *Pianta e Sezioni Scala 1\_50.pdf*

**CIG:** 7419429280;

**Nome procedura:** *Procedura negoziata ai sensi del combinato disposto dell'art. 36 comma 2 lettera c) e comma 6 del D.LGS.VO n. 50/2016 per lavori di riqualificazione della C.T. di adeguamento normativo locali ai fini antincendio con compartimentazione delle strutture presso lo stabile della D.P. INPS di Venezia 3519/I*

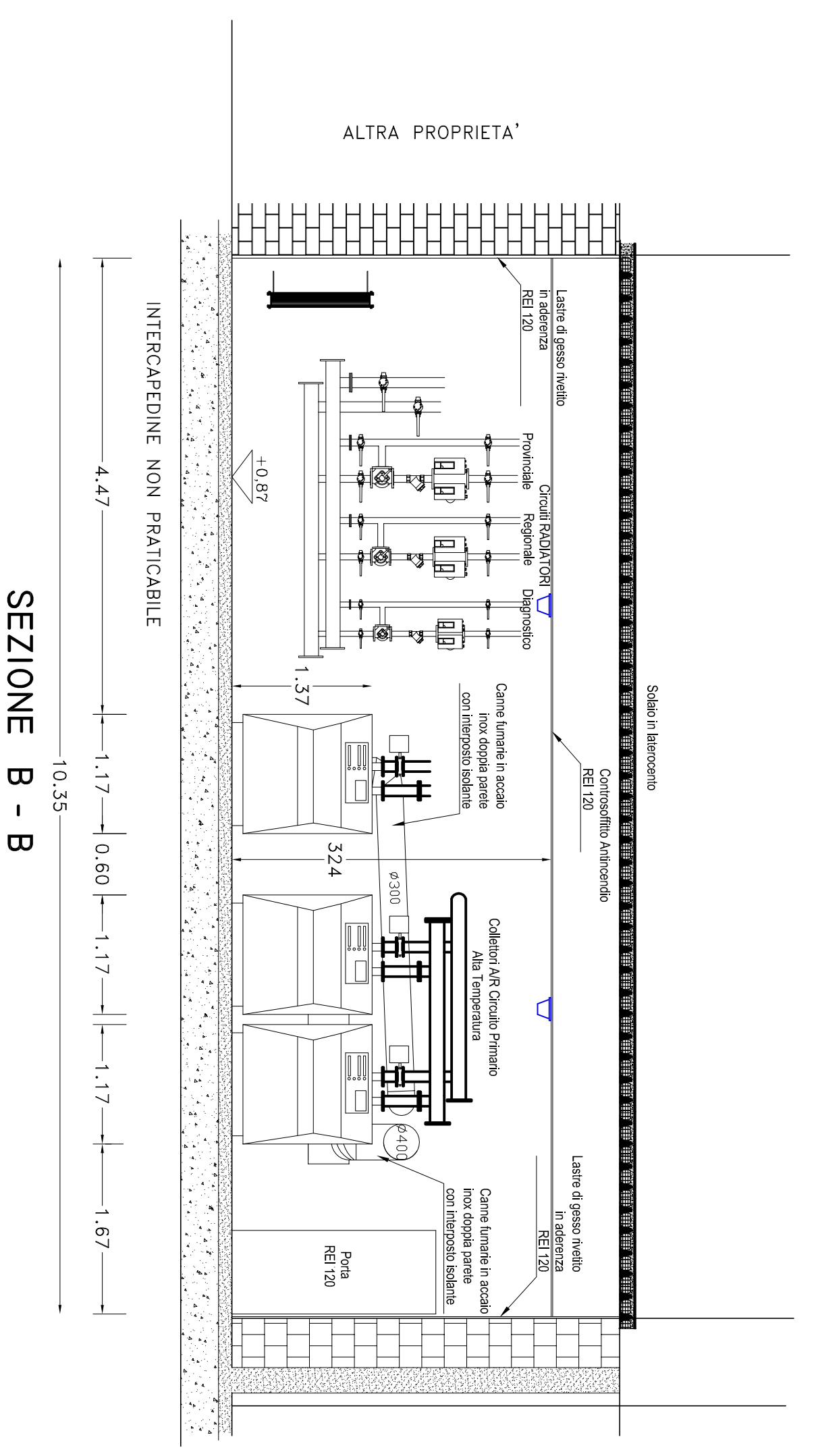

SEZIONE B - B

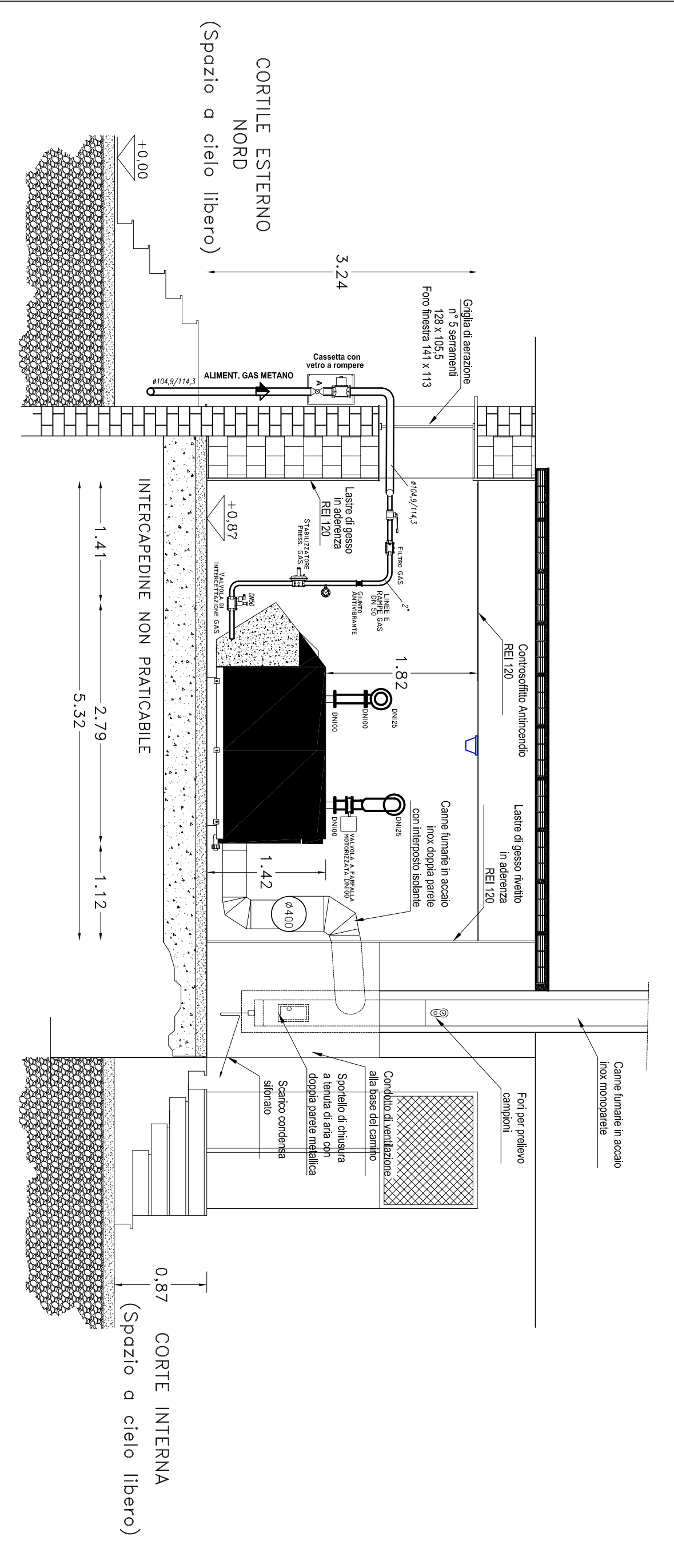

SEZIONE A - A

ARRAZIONE PERMANENTE AL NETTO DELLE OSTRUZIONI	
n° 5 sottorampanti 128 x 105,5	= 64.144 cmq
n° 1 sovrapporta 128 x 73,5	= 8.938 cmq
<b>TOTALE SUPERFICIE ARRAZIONE PERMANENTE</b>	<b>= 73.082 cmq</b>

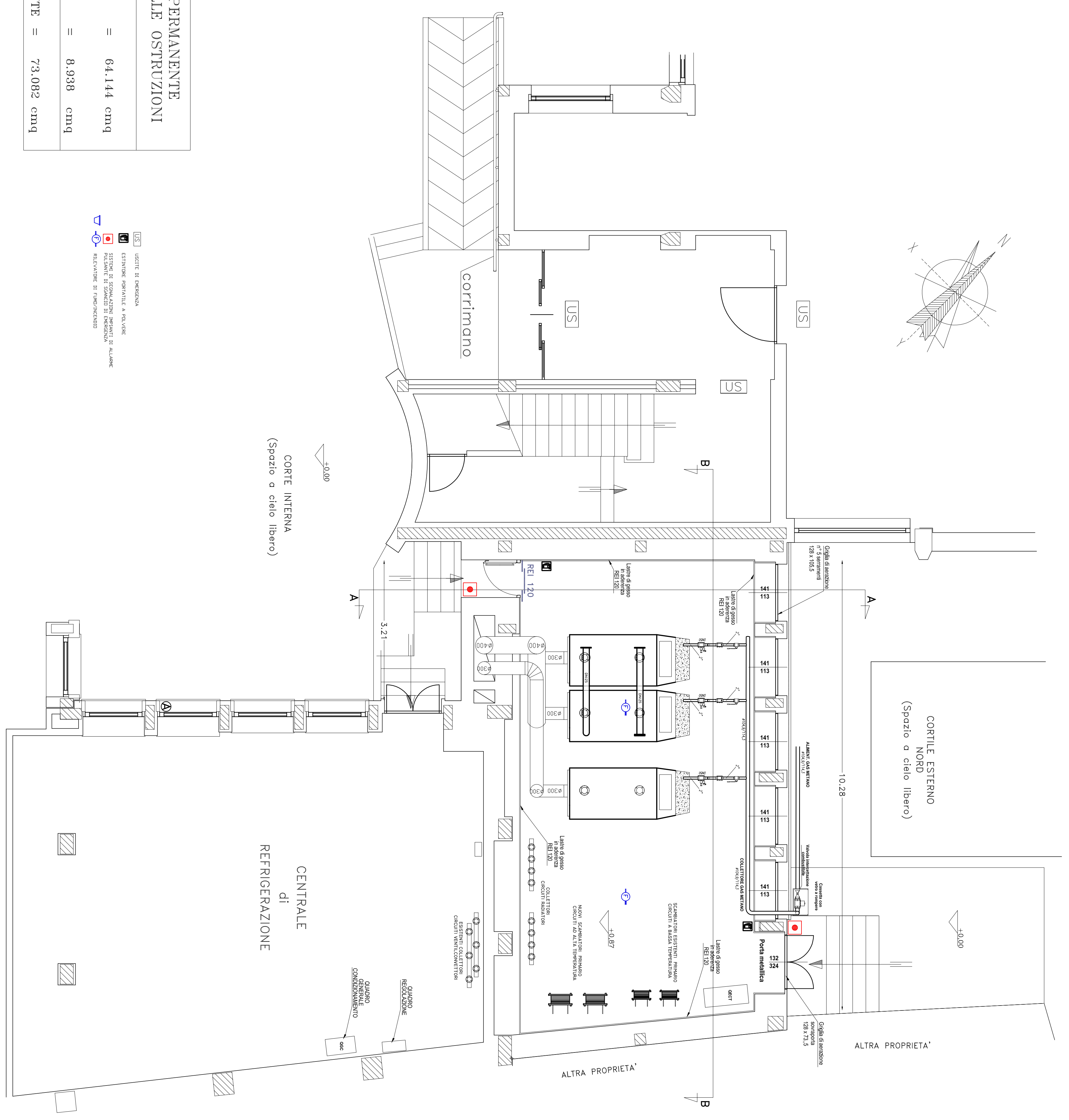
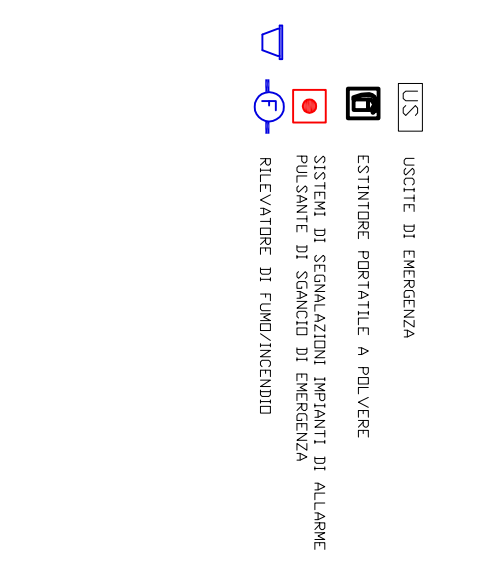

**IMPRESA**  
**INGEGNERIA**  
**PROGETTAZIONE**  
**PIRELLA GÖTTSCHE LOWE**  
 Via Venezia 1000  
 30131 Venezia, Italia  
 Tel. +39 041 2311111  
 www.pgl.it

**Direzione Provinciale di VENEZIA** COD. 06 VE 00  
**Oggetto:** Riquilibratura Centrale Termica con nuovi  
 generatori di calore a condensazione

DATA: Febbraio 2018  
 SCALA: 1 : 50  
 REVISIONE: TAVOLA N.  
 PIANTE E SEZIONI

Il Progettista  
 Ing. G. Corbelli