Data di pubblicazione: *11/06/2018*
Nome allegato: *All 3 Planimetrie dei locali con l'indicazione delle tende da manutenere.pdf*
CIG: *Z5123C80BB (1);*
Nome procedura: *SERVIZIO DI RIPARAZIONE E/O EVENTUALE SOSTITUZIONE COMPRESA INSTALLAZIONE DI "TENDE VENEZIANE" PRESSO LO STABILE INPS DI VENEZIA SANTA CROCE 929*

PIANO TERRA RIALZATO

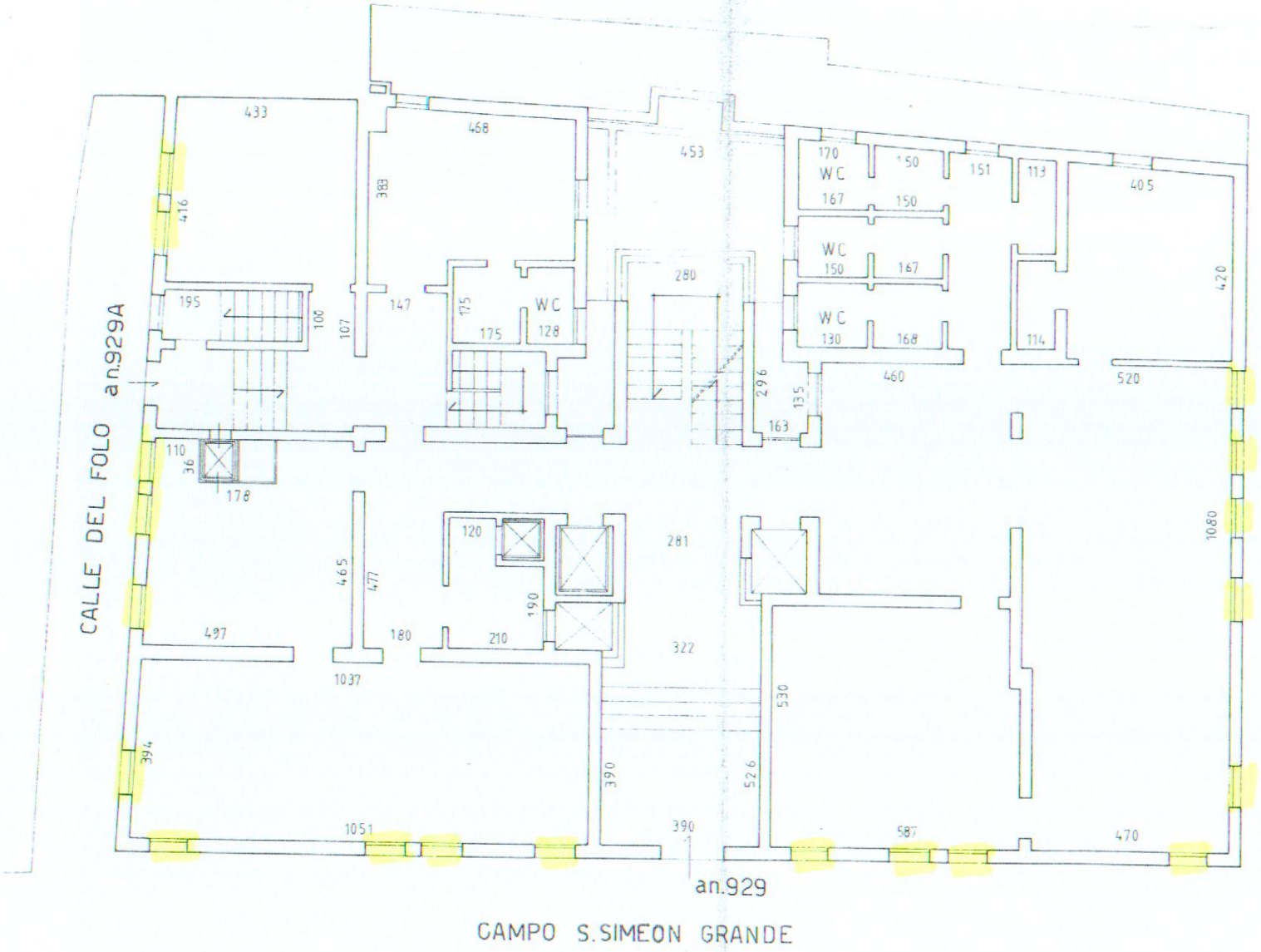

PIANO PRIMO

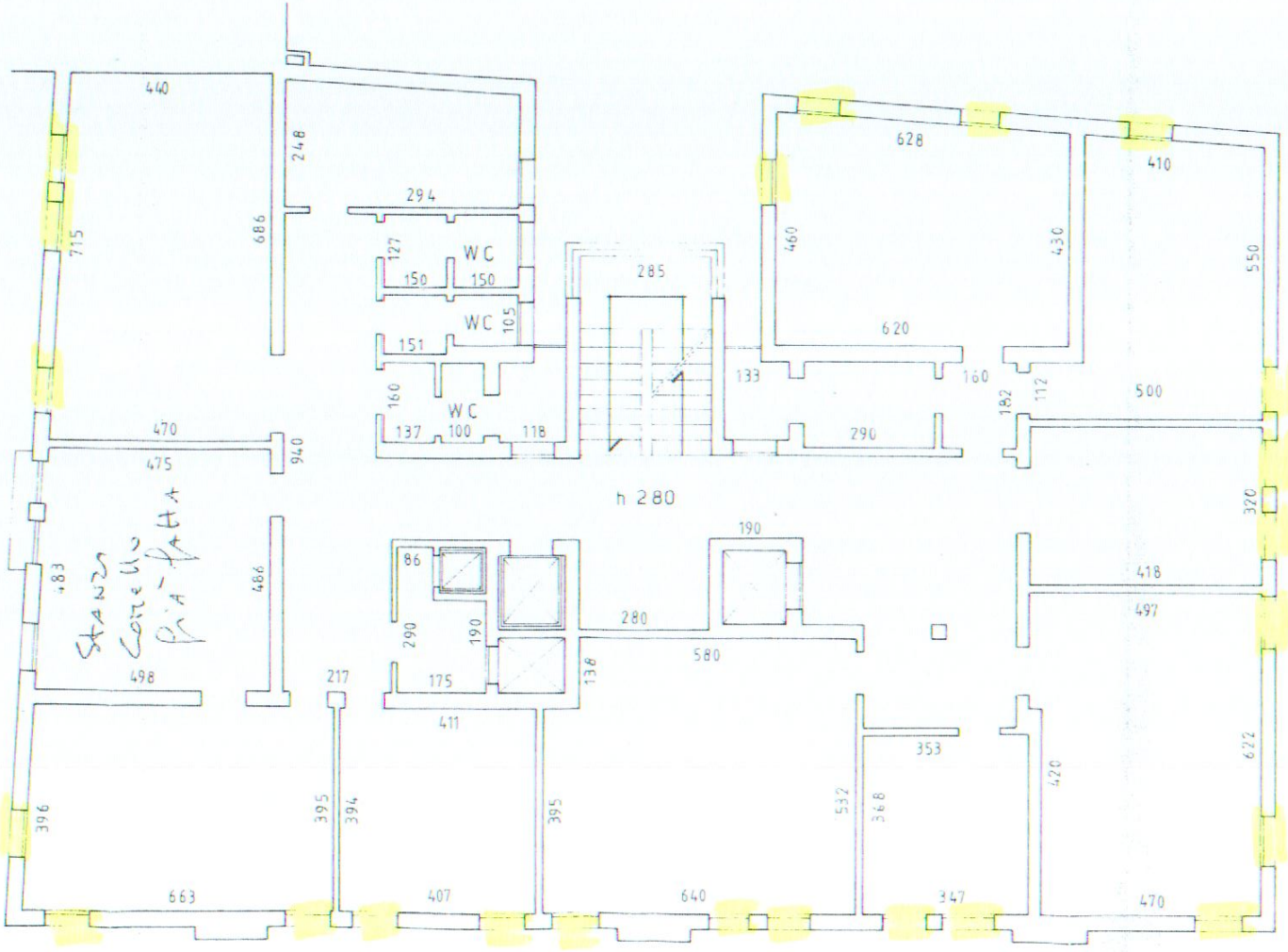

Stanza Corrente Pia-Fatta

PIAN
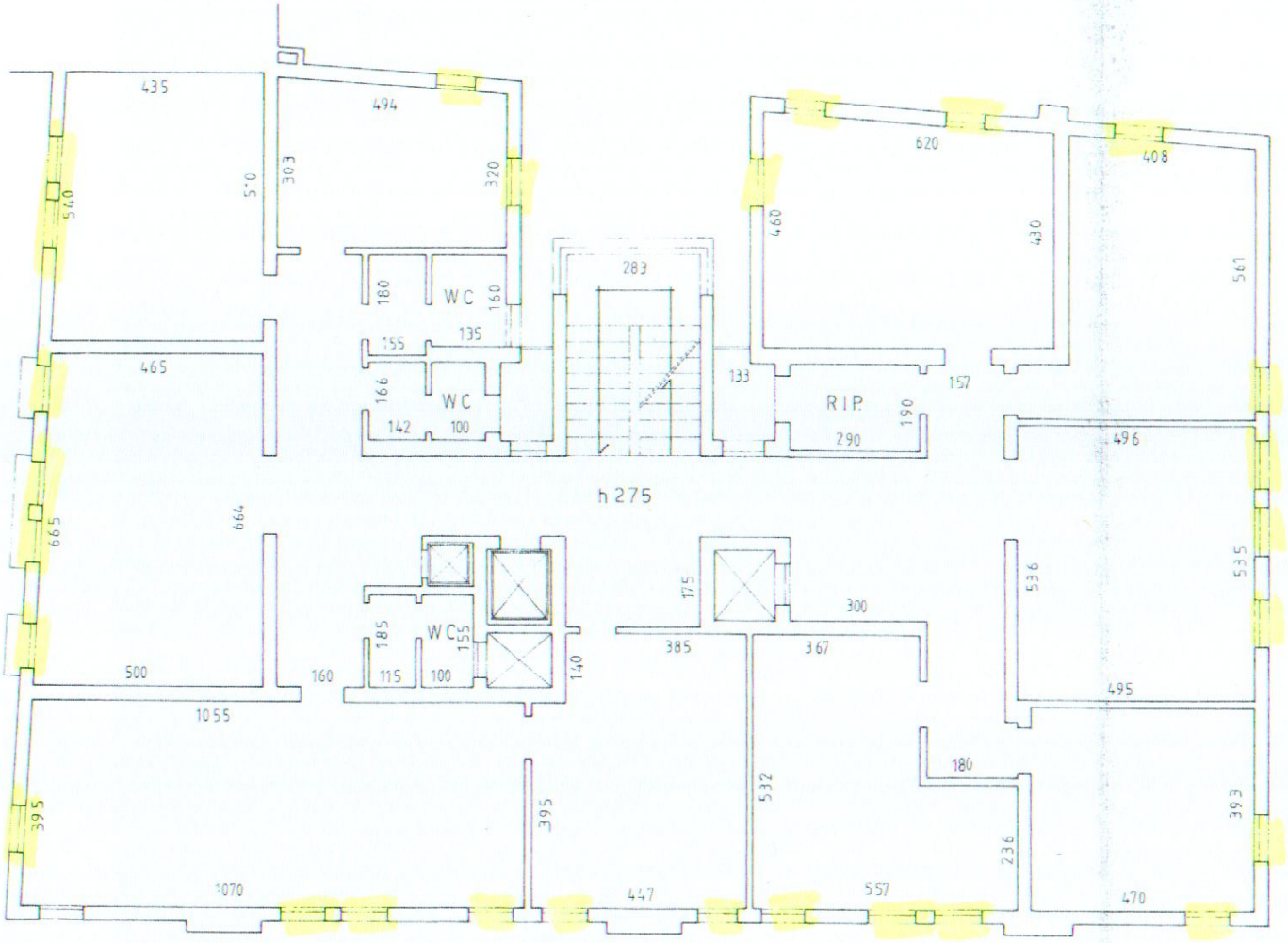
PIANO SECONDO